



**Einwohnergemeinde
Walkringen**

**Jahresrechnung
2024**

Inhalt

1	BERICHTERSTATTUNG	4
1.1	Bericht	4
1.1.1	Erfolgsrechnung	4
1.1.2	Spezialfinanzierungen (SF)	7
1.1.3	Investitionsrechnung	7
1.1.4	Bilanz	8
1.1.5	Nachkredite	8
1.2	Spezialfinanzierungen	9
2	ECKDATEN	10
2.1	Übersicht	10
2.2	Selbstfinanzierung / Finanzierungsergebnis	11
2.3	Gestufte Erfolgsausweise	12
2.3.1	Gesamter Haushalt	12
2.3.2	Allgemeiner Haushalt	13
2.3.3	Wasserversorgung	14
2.3.4	Abwasserentsorgung	15
2.3.5	Abfall	16
3	BILANZ	17
4	FUNKTIONEN	18
4.1	Erfolgsrechnung	18
4.1.1	Kommentar	19
4.2	Investitionsrechnung	24
5	SACHGRUPPEN	25
5.1	Erfolgsrechnung	25
5.2	Investitionsrechnung	26
6	GELDFLUSSRECHNUNG	27
7	FINANZKENNZAHLEN	29
7.1	Gesamthaushalt	29
7.2	Allgemeiner Haushalt	30
7.3	Spezialfinanzierung Wasserversorgung	30
7.4	Spezialfinanzierung Abwasserentsorgung	31
7.5	Spezialfinanzierung Abfall	31
8	ANTRAG DER EXEKUTIVE	32
9	BESTÄTIGUNGSBERICHT	34
10	GENEHMIGUNG DER JAHRESRECHNUNG	35
11	ANHANG	36

11.1 Regelwerk	36
11.1.1 Angewendetes Regelwerk.....	36
11.1.2 Bewertung Finanzvermögen	36
11.1.3 Bewertung Verwaltungsvermögen.....	37
11.1.4 Aktivierungsgrenzen.....	37
11.1.5 Bestehendes Verwaltungsvermögen.....	37
11.2 Grundlagen der Jahresrechnung	37
11.3 Eigenkapitalnachweis	38
11.4 Rückstellungsspiegel.....	39
11.5 Beteiligungsspiegel.....	40
11.6 Gewährleistungsspiegel.....	42
11.7 Anlagespiegel	43
11.8 Kreditkontrolle	46
11.8.1 Verpflichtungskredite für Investitionen.....	46
11.8.2 Nachkredite.....	49
11.9 Weitere massgebende Angaben.....	50
 Bilanz	 52
Erfolgsrechnung nach Funktionen	62
Erfolgsrechnung nach Sachgruppen.....	88
Investitionsrechnung nach Funktionen	95
Investitionsrechnung nach Sachgruppen.....	99

1 BERICHTERSTATTUNG

1.1 Bericht

Allgemeines

Die Jahresrechnung 2024 wurde nach dem Rechnungslegungsmodell HRM2 gemäss Art. 70 Gemeindegesetz (GG, BSG 170.11) erstellt. Zum Einsatz gelangte das EDV System der Firma Dialog Verwaltungs-Data AG. Zuständig für die Rechnungsführung ist Roman Kauz, Fankhauser & Partner AG.

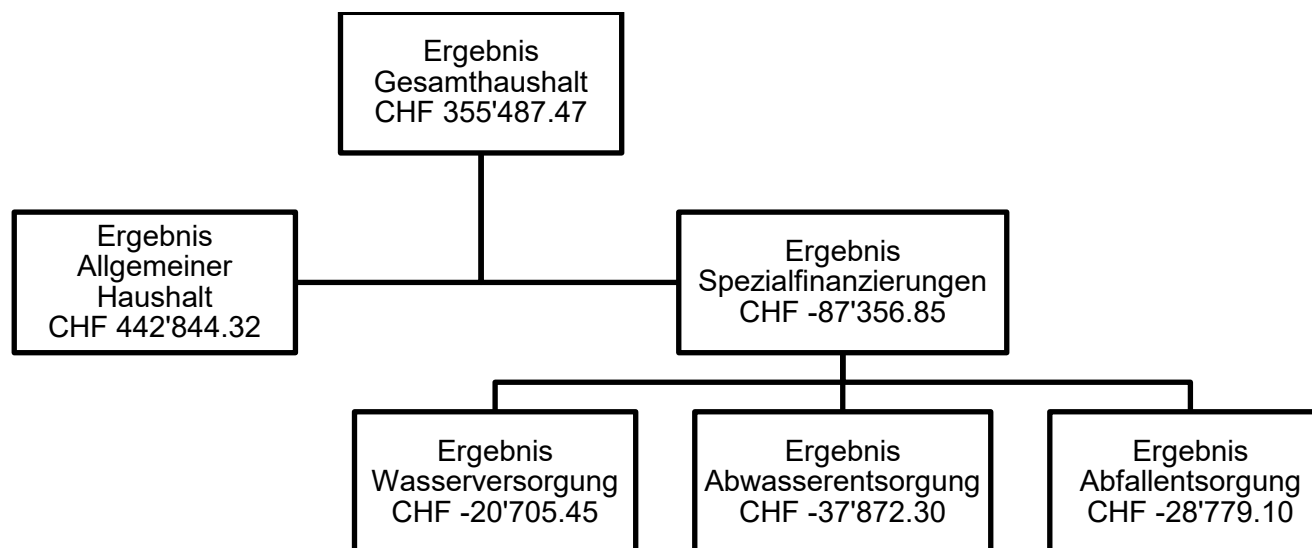

1.1.1 Erfolgsrechnung

Ergebnis Gesamthaushalt

Der Gesamthaushalt schliesst mit einem Ertragsüberschuss von CHF 355'487.47 ab. Budgetiert war ein Aufwandüberschuss von CHF 184'850.00. Die Besserstellung gegenüber dem Budget beträgt CHF 540'337.47.

Ergebnis allgemeiner Haushalt

Der allgemeine Haushalt schliesst mit einem Ertragsüberschuss von CHF 442'844.32 ab. Budgetiert war ein Aufwandüberschuss von CHF 29'150.00. Die Besserstellung gegenüber dem Budget beträgt CHF 471'994.32.

Die nachfolgenden Kommentare beziehen sich auf den Gesamthaushalt.

Personalaufwand

Der Personalaufwand beträgt CHF 896'734.65 und fällt gegenüber dem Budget CHF 33'715.35 tiefer aus. Minderaufwand entstand für die Löhne des Verwaltungspersonals über CHF 38'400 sowie deren Arbeitgeberbeiträge an Pensionskassen über CHF 6'900. Diese Minderaufwendungen sind auf zwei Vakanzen infolge personeller Veränderungen zurückzuführen. Die Vakanz des Bauverwalters konnte bereits im Berichtsjahr neu besetzt werden. Im Gegenzug fallen die Honorare externe Berater (s. Sachaufwand) höher aus. Mehraufwand hingegen resultiert für die Löhne des Werkpersonals über CHF 9'700 und auf deren Zunahme von Überstunden- und Ferienguthaben über CHF 8'500.

Sach- und übriger Betriebsaufwand

Der Sachaufwand beträgt CHF 1'406'583.99 und fällt gegenüber dem Budget CHF 178'016.01 tiefer aus. Minderaufwand entstand in den Bereichen Material- und Warenaufwand über CHF 16'200, Anschaffungen über CHF 32'300, Ver- und Entsorgung Liegenschaften über CHF 24'200, Dienstleistungen und Honorare über CHF 36'900 und baulicher Unterhalt über CHF 24'900.

Der Minderaufwand bei Dienstleistungen und Honoraren ist insbesondere auf den Werkhofneubau inkl. Entsorgungshof über CHF 25'000 zurückzuführen. Die Planung/Projektierung wurde noch nicht ausgeführt. Die Honorare im Bereich Bauverwaltung fielen CHF 48'400 höher und in den Bereichen Strassen, Wasser und Abwasser gesamthaft CHF 34'400 tiefer aus. Im Bereich baulicher Unterhalt resultieren Minderaufwendungen in den Bereichen Grabunterhalt über CHF 9'700, Unterhalt Strassen über CHF 69'400 (inkl. Winterdienst) und Hochbauten über CHF 13'300. Mehraufwand hingegen resultiert hingegen für den Unterhalt im Bereich Wasserbau über CHF 41'500, Tiefbauten Abwasser über CHF 11'100 und Strassenbeleuchtung über CHF 16'500.

Abschreibungen

Die ordentlichen Abschreibungen betragen CHF 571'972.70 und fallen gegenüber dem Budget CHF 24'477.30 tiefer aus. Der Minderaufwand ist auf noch nicht ausgeführte Investitionsprojekte zurückzuführen.

Finanzaufwand

Der Finanzaufwand beträgt CHF 161'588.10 und fällt gegenüber dem Budget CHF 8'788.10 höher aus. Minderaufwand entstand für die Verzinsung der Darlehen (kurz- und langfristig) über CHF 17'600, baulicher Unterhalt Liegenschaften CHF 8'800 und nicht baulicher Unterhalt über CHF 5'700. Mehraufwendungen hingegen entstanden für die internen Verzinsungen über CHF 14'600 und die Abwertung der Unterdorfstrasse 1 über CHF 26'300 infolge Neubewertung (erfolgsneutral da Schwankungsreserve entnommen).

Einlagen in Spezialfinanzierungen EK

Die Einlagen in den Werterhalt Wasser und Abwasser betragen CHF 692'510.25 und fallen gegenüber dem Budget 244'810.25 höher aus. Der Mehraufwand ist auf die Einlage der Anschlussgebühren zurückzuführen.

Transferaufwand

Der Transferaufwand beträgt CHF 3'580'294.01 und fällt gegenüber dem Budget CHF 150'394.01 höher aus. Wesentliche Mehraufwendungen entstanden in den Bereichen Entschädigungen an Kanton über CHF 89'900 und Beiträge an Gemeinwesen über CHF 49'800. Der Mehraufwand bei den Entschädigungen an den Kanton ist auf die Lehrerbesoldungskosten (sämtliche Schulstufen) zurückzuführen und bei den Beiträgen an Gemeinwesen insbesondere auf den regionalen Sozialdienst Konolfingen über CHF 46'200.

Der Beitrag an den Lastenausgleich Ergänzungsleistung fällt CHF 19'500 höher und der Lastenausgleich öffentlicher Verkehr CHF 17'000 tiefer aus. Die ausgegebenen Betreuungsgutscheine fallen gegenüber dem Budget CHF 21'100 höher aus.

Ausserordentlicher Aufwand

Der ausserordentliche Aufwand beträgt CHF 65'823.00 und fällt gegenüber dem Budget CHF 2'573 höher aus.

Interne Verrechnungen

Die internen Verrechnungen betragen CHF 265'439.70 und fallen gegenüber dem Budget CHF 24'070.70 tiefer aus. Die Budgetabweichung ist insbesondere auf eine tiefere interne Verrechnung der Bauverwaltung zurückzuführen.

Fiskalertrag

Der Fiskalertrag beträgt CHF 4'694'510.35 und fällt gegenüber dem Budget CHF 473'360.35 höher aus. Die direkten Steuern natürlicher Personen (Einkommen/Vermögen) als Haupteinnahmequelle betragen CHF 3'787'400 und fallen gegenüber dem Budget CHF 351'800 höher aus. Die direkten Steuern juristischer Personen (Gewinn/Kapital) betragen CHF 232'900 und fallen gegenüber dem Budget CHF 43'800 höher aus. Die Liegenschaftssteuern betragen CHF 412'700 und fallen CHF 46'700 höher aus.

Entgelte

Die Entgelte betragen CHF 1'215'666.95 und fallen gegenüber dem Budget CHF 198'366.95 höher aus. Der Mehrertrag ist insbesondere auf die Anschlussgebühren der Wasserversorgung und Abwasserentsorgung zurückzuführen.

Finanzertrag

Der Finanzertrag beträgt CHF 357'989.66 und fällt gegenüber dem Budget CHF 21'639.66 höher aus. Der Mehrertrag ist insbesondere Verzugszinsen (Steuern) über CHF 10'400 und die internen Verzinsungen der Spezialfinanzierungen über CHF 11'600 zurückzuführen. Der Mietertrag des Schulhaus Wikartswil fällt infolge teilweisen Leerstand CHF 9'500 tiefer aus.

Entnahmen aus Fonds und Spezialfinanzierungen

Die Entnahmen aus Fonds und Spezialfinanzierungen betragen CHF 160'690.86 und fallen gegenüber dem Budget CHF 51'440.86 höher aus. Der Mehrertrag ist insbesondere auf höhere Entnahmen aus den vorhandenen zweckbestimmten Fonds zurückzuführen. Diesen wurden zur Finanzierung von öffentlichen Aufgaben gesamthaft CHF 50'800 entnommen.

Transferertrag

Der Transferertrag beträgt CHF 1'196'512.00 und fällt gegenüber dem Budget CHF 39'738 tiefer aus. Der Minderertrag ist insbesondere auf die Zahlungen des Finanzausgleichs zurückzuführen. Diese fallen gesamthaft CHF 58'400 tiefer aus.

Ausserordentlicher Ertrag

Der ausserordentliche Ertrag beträgt CHF 30'152.25 und fällt gegenüber dem Budget CHF 10'152.25 höher aus. Der Schwankungsreserve wurde infolge Neubewertung die Abwertung der Liegenschaft Unterdorfstrasse 1 über CHF 26'300 entnommen.

1.1.2 Spezialfinanzierungen (SF)**SF Wasserversorgung**

Die Wasserversorgung (Funktion 7101) schliesst mit einem Aufwandüberschuss von CHF 20'705.45. Budgetiert wurde ein Aufwandüberschuss von CHF 61'050.00. Die Besserstellung gegenüber dem Budget beträgt CHF 40'344.55

Das Eigenkapital (Rechnungsausgleich) der SF Wasserversorgung beträgt CHF 299'817.59 (Konto: 29001.01).

Der Bestand des Werterhalts beläuft sich auf CHF 2'142'072.14 (Konto: 29301.01).

SF Abwasserentsorgung

Die Abwasserentsorgung (Funktion 7201) schliesst mit einem Aufwandüberschuss von CHF 37'872.30 ab. Budgetiert wurde ein Aufwandüberschuss von CHF 68'100.00. Die Besserstellung gegenüber dem Budget beträgt CHF 30'227.70

Das Eigenkapital (Rechnungsausgleich) der SF Abwasserentsorgung beträgt CHF 255'524.04 (Konto: 29002.01).

Der Bestand des Werterhalts beläuft sich auf CHF 3'255'698.50 (Konto: 29302.01 & 29302.02).

SF Abfall

Die Abfallentsorgung (Funktion 7301) schliesst mit einem Aufwandüberschuss von CHF 28'779.10 ab. Budgetiert wurde ein Aufwandüberschuss von CHF 26'550.00. Die Schlechterstellung gegenüber dem Budget beträgt CHF 2'229.10

Das Eigenkapital (Rechnungsausgleich) der SF Abfall beträgt CHF 284'651.35 (Konto: 29003.01).

1.1.3 Investitionsrechnung

Es wurden Nettoinvestitionen von CHF 817'726.89 getätigt. Budgetiert waren Nettoinvestitionen von CHF 1'779'000.00. Von den Nettoinvestitionen entfallen CHF 300'300 auf die Wasserversorgung, CHF 47'100 auf die Abwasserentsorgung und CHF 470'300 auf den allgemeinen Haushalt.

1.1.4 Bilanz

Die Bilanzsumme beträgt per 31.12. CHF 16'790'814.18 (Vorjahr: CHF 16'457'089.00). Davon beläuft sich das Finanzvermögen auf CHF 9'343'090.99 (Vorjahr: CHF 9'247'621.20). Gegenüber dem Vorjahr entspricht dies einer Zunahme von rund CHF 95'500. Die Veränderung ist auf die Zunahme der flüssigen Mittel über CHF 794'500 und die Abnahme auf die Rückzahlung einer kurzfristigen Finanzanlage über CHF 750'000 zurückzuführen.

Das Verwaltungsvermögen beträgt per 31.12. CHF 7'447'723.19 (Vorjahr: CHF 7'209'467.80). Dies entspricht einer Zunahme von rund CHF 238'300.

Das Darlehen an die Wärmeverbund Walkringen AG beträgt unverändert CHF 1'810'000.

Das Fremdkapital beträgt per 31.12. CHF 2'988'705.02 (Vorjahr: CHF 3'628'766.50). Dies entspricht einer Abnahme von rund CHF 640'100, welche insbesondere auf die Amortisation eines Darlehens in der Höhe von CHF 500'000 zurückzuführen ist.

Das Eigenkapital (SG 29) beträgt per 31.12. CHF 13'802'109.16 (Vorjahr: CHF 12'828'322.50). Gegenüber dem Vorjahr entspricht dies einer Zunahme von rund CHF 973'800. Der Bilanzüberschuss nimmt um den Ertragsüberschuss des allgemeinen Haushaltes von CHF 442'800 auf CHF 5'711'100 zu.

1.1.5 Nachkredite

Total:	CHF	724'401.93
davon:		
gebunden	CHF	535'755.00
GR Kompetenz	CHF	188'646.63
zu beschliessen	CHF	0.00

1.2 Spezialfinanzierungen

(Gebührenfinanzierte Bereiche gemäss Art. 30 Bst. b FHDV)

SF Wasserversorgung			
	Rechnung 2024 CHF	Budget 2024 CHF	Rechnung 2023 CHF
Erfolg	-20'705.45	-61'050.00	-48'143.67
Verwaltungsvermögen	923'710.05		637'724.51
Bestand Werterhalt	2'142'072.14		1'890'837.50
Eigenkapital SF	299'817.59		320'523.04
SF Abwasserentsorgung			
	Rechnung 2024 CHF	Budget 2024 CHF	Rechnung 2023 CHF
Erfolg	-37'872.30	-68'100.00	-175.04
Verwaltungsvermögen	499'374.00		463'027.65
Bestand Werterhalt	3'255'698.50		2'924'304.70
Eigenkapital SF	255'524.04		293'396.34
SF Abfall			
	Rechnung 2024 CHF	Budget 2024 CHF	Rechnung 2023 CHF
Erfolg	-28'779.10	-26'550.00	-29'777.62
Verwaltungsvermögen	0.00		0.00
Eigenkapital SF	284'615.35		313'430.45

2 ECKDATEN

2.1 Übersicht

	Rechnung 2024	Budget 2024	Rechnung 2023
Jahresergebnis ER Gesamthaushalt	355'487.47	-184'850.00	258'845.50
Jahresergebnis ER Allgemeiner Haushalt	442'844.32	-29'150.00	336'941.83
Jahresergebnis Spezialfinanzierungen	-87'356.85	-155'700.00	-78'096.33
Steuerertrag natürliche Personen	3'787'356.60	3'435'550.00	3'689'011.45
Steuerertrag juristische Personen	232'856.45	189'100.00	298'803.15
Liegenschaftssteuer	412'651.40	366'000.00	402'765.95
Nettoinvestitionen	817'726.89	1'779'000.00	1'266.941.48
Bestand Finanzvermögen	9'343'090.99		9'247'621.20
Bestand Verwaltungsvermögen Gesamthaushalt	7'447'723.19		7'209'467.80
Bestand Verwaltungsvermögen Allgemeiner Haushalt	6'024'639.14		6'108'715.64
Bestand Verwaltungsvermögen Spezialfinanzierungen	1'423'084.05		1'100'752.16
Fremdkapital	2'988'705.02		3'628'766.50
Eigenkapital	13'802'109.16		12'828'322.50
Reserven	769'405.27		769'405.27
Bilanzüberschuss /-fehlbetrag	5'711'078.13		5'268'233.81

2.2 Selbstfinanzierung / Finanzierungsergebnis

		Rechnung 2024	Budget 2024	Rechnung 2023
Ergebnis Gesamthaushalt	90	355'487.47	-184'850.00	258'845.50
Abschreibung Verwaltungsvermögen	33 +	571'972.70	596'450.00	534'356.60
Einlagen in Fonds und Spezialfinanzierungen	35 +	692'510.25	447'700.00	794'163.70
Entnahmen aus Fonds und Spezialfinanzierungen	45 -	-160'690.86	-109'250.00	-86'287.65
Wertberichtigung Darlehen Verwaltungsvermögen	364 +	0.00	0.00	0.00
Wertberichtigung Beteiligungen Verwaltungsvermögen	365 +	0.00	0.00	0.00
Abschreibungen Investitionsbeiträge	366 +	7'498.80	10'200.00	6'766.40
Einlagen in das Eigenkapital	389 +	65'823.00	63'250.00	611'405.80
Entnahmen aus dem Eigenkapital	489 -	-30'152.25	-20'000.00	-4'919.25
Selbstfinanzierung		1'502'449.11	803'500.00	2'114'331.10
Nettoinvestitionen				
Investitionsausgaben	5 +	900'252.94	1'779'000.00	1'322'512.53
Investitionseinnahmen	6 -	82'526.05	0.00	55'571.05
Nettoinvestitionen		817'726.89	1'779'000.00	1'266'941.48
Finanzierungsergebnis		684'722.22	-975'500.00	847'389.62

2.3 Gestufte Erfolgsausweise

2.3.1 Gesamter Haushalt

Erfolgsrechnung in CHF	Rechnung 2024	Budget 2024	Rechnung 2023
Betrieblicher Aufwand			
30 Personalaufwand	896'734.65	930'450.00	918'228.55
31 Sach- und übriger Betriebsaufwand	1'406'583.99	1'584'600.00	1'299'863.11
33 Abschreibungen Verwaltungsvermögen	571'972.70	596'450.00	534'356.60
35 Einlagen in Fonds und Spezialfinanzierungen	692'510.25	447'700.00	794'163.70
36 Transferaufwand	3'580'294.01	3'429'900.00	3'361'335.11
37 Durchlaufende Beiträge	0.00	0.00	0.00
Total Betrieblicher Aufwand	7'148'095.60	6'989'100.00	6'907'947.07
Betrieblicher Ertrag			
40 Fiskalertrag	4'694'510.35	4'221'150.00	4'622'913.15
41 Regalien und Konzessionen	75'472.10	80'000.00	81'315.05
42 Entgelte	1'215'666.95	1'017'300.00	1'387'723.00
43 Verschiedene Erträge	0.00	0.00	4'860.50
45 Entnahmen Fonds u. Spezialfinanzierungen	160'690.86	109'250.00	86'287.65
46 Transferertrag	1'196'512.00	1'236'250.00	1'231'243.96
47 Durchlaufende Beiträge	0.00	0.00	0.00
Total Betrieblicher Ertrag	7'342'852.26	6'663'950.00	7'414'343.31
Ergebnis aus betrieblicher Tätigkeit	194'756.66	-325'150.00	506'396.24
34 Finanzaufwand	161'588.10	152'800.00	127'632.67
44 Finanzertrag	357'989.66	336'350.00	486'568.48
Ergebnis aus Finanzierung	196'401.56	183'550.00	358'935.81
Operatives Ergebnis	391'158.22	-141'600.00	865'332.05
38 Ausserordentlicher Aufwand	65'823.00	63'250.00	611'405.80
48 Ausserordentlicher Ertrag	30'152.25	20'000.00	4'919.25
Ausserordentliches Ergebnis	-35'670.75	-43'250.00	-606'486.55
Gesamtergebnis Erfolgsrechnung	355'487.47	-184'850.00	258'845.50

2.3.2 Allgemeiner Haushalt

Erfolgsrechnung in CHF	Rechnung 2024	Budget 2024	Rechnung 2023
Betrieblicher Aufwand			
30 Personalaufwand	895'964.05	930'450.00	916'799.95
31 Sach- und übriger Betriebsaufwand	1'111'094.13	1'267'650.00	1'052'807.53
33 Abschreibungen Verwaltungsvermögen	554'435.55	571'600.00	521'934.25
35 Einlagen in Fonds und Spezialfinanzierungen	0.00	0.00	0.00
36 Transferaufwand	3'333'528.46	3'154'850.00	3'113'298.16
37 Durchlaufende Beiträge	0.00	0.00	0.00
Total Betrieblicher Aufwand	5'895'022.19	5'924'550.00	5'604'839.89
Betrieblicher Ertrag			
40 Fiskalertrag	4'694'510.35	4'221'150.00	4'622'913.15
41 Regalien und Konzessionen	75'472.10	80'000.00	81'315.05
42 Entgelte	206'249.60	221'500.00	258'236.05
43 Verschiedene Erträge	0.00	0.00	4'860.50
45 Entnahmen Fonds u. Spezialfinanzierungen	50'809.05	31'000.00	31'439.05
46 Transferertrag	1'196'512.00	1'236'250.00	1'231'243.96
47 Durchlaufende Beiträge	0.00	0.00	0.00
Total Betrieblicher Ertrag	6'223'553.10	5'789'900.00	6'230'007.76
Ergebnis aus betrieblicher Tätigkeit	328'530.91	-134'650.00	625'167.87
34 Finanzaufwand	161'588.10	152'800.00	127'632.67
44 Finanzertrag	311'572.26	301'550.00	445'893.18
Ergebnis aus Finanzierung	149'984.16	148'750.00	318'260.51
Operatives Ergebnis	478'515.07	14'100.00	943'428.38
38 Ausserordentlicher Aufwand	65'823.00	63'250.00	611'405.80
48 Ausserordentlicher Ertrag	30'152.25	20'000.00	4'919.25
Ausserordentliches Ergebnis	-35'670.75	-43'250.00	-606'486.55
Gesamtergebnis Erfolgsrechnung	442'844.32	-29'150.00	336'941.83

2.3.3 Wasserversorgung

Erfolgsrechnung in CHF		Rechnung 2024	Budget 2024	Rechnung 2023
Betrieblicher Aufwand				
30	Personalaufwand	770.60	0.00	1'428.60
31	Sach- und übriger Betriebsaufwand	94'246.96	112'600.00	95'292.27
33	Abschreibungen Verwaltungsvermögen	14'292.95	17'300.00	9'178.15
35	Einlagen in Fonds und Spezialfinanzierungen	302'906.30	222'500.00	374'239.00
36	Transferaufwand	70'550.40	73'450.00	74'720.65
37	Durchlaufende Beiträge	0.00	0.00	0.00
Total Betrieblicher Aufwand		482'767.21	425'850.00	554'858.67
Betrieblicher Ertrag				
40	Fiskalertrag	0.00	0.00	0.00
41	Regalien und Konzessionen	0.00	0.00	0.00
42	Entgelte	394'653.75	324'500.00	470'659.35
43	Verschiedene Erträge	0.00	0.00	0.00
45	Entnahmen Fonds u. Spezialfinanzierungen	51'671.66	32'300.00	22'597.40
46	Transferertrag	0.00	0.00	0.00
47	Durchlaufende Beiträge	0.00	0.00	0.00
Total Betrieblicher Ertrag		446'325.41	356'800.00	493'256.75
Ergebnis aus betrieblicher Tätigkeit		-36'441.80	-69'050.00	-61'601.92
34	Finanzaufwand	0.00	0.00	0.00
44	Finanzertrag	15'736.35	8'000.00	13'458.25
Ergebnis aus Finanzierung		15'736.35	8'000.00	13'458.25
Operatives Ergebnis		-20'705.45	-61'050.00	-48'143.67
38	Ausserordentlicher Aufwand	0.00	0.00	0.00
48	Ausserordentlicher Ertrag	0.00	0.00	0.00
Ausserordentliches Ergebnis		0.00	0.00	0.00
Gesamtergebnis Erfolgsrechnung		-20'705.45	-61'050.00	-48'143.67

2.3.4 Abwasserentsorgung

Erfolgsrechnung in CHF	Rechnung 2024	Budget 2024	Rechnung 2023
Betrieblicher Aufwand			
30 Personalaufwand	0.00	0.00	0.00
31 Sach- und übriger Betriebsaufwand	59'493.60	55'200.00	8'589.29
33 Abschreibungen Verwaltungsvermögen	3'244.20	7'550.00	3'244.20
35 Einlagen in Fonds und Spezialfinanzierungen	389'603.95	225'200.00	419'924.70
36 Transferaufwand	147'540.15	168'100.00	143'589.95
37 Durchlaufende Beiträge	0.00	0.00	0.00
Total Betrieblicher Aufwand	599'881.90	456'050.00	575'348.14
Betrieblicher Ertrag			
40 Fiskalertrag	0.00	0.00	0.00
41 Regalien und Konzessionen	0.00	0.00	0.00
42 Entgelte	476'252.70	319'000.00	519'136.95
43 Verschiedene Erträge	0.00	0.00	0.00
45 Entnahmen Fonds u. Spezialfinanzierungen	58'210.15	45'950.00	32'251.20
46 Transferertrag	0.00	0.00	0.00
47 Durchlaufende Beiträge	0.00	0.00	0.00
Total Betrieblicher Ertrag	534'462.85	364'950.00	551'388.15
Ergebnis aus betrieblicher Tätigkeit	-65'419.05	-91'100.00	-23'959.99
34 Finanzaufwand	0.00	0.00	0.00
44 Finanzertrag	27'546.75	23'000.00	23'784.95
Ergebnis aus Finanzierung	27'546.75	23'000.00	23'784.95
Operatives Ergebnis	-37'872.30	-68'100.00	-175.04
38 Ausserordentlicher Aufwand	0.00	0.00	0.00
48 Ausserordentlicher Ertrag	0.00	0.00	0.00
Ausserordentliches Ergebnis	0.00	0.00	0.00
Gesamtergebnis Erfolgsrechnung	-37'872.30	-68'100.00	-175.04

2.3.5 Abfall

Erfolgsrechnung in CHF		Rechnung 2024	Budget 2024	Rechnung 2023
Betrieblicher Aufwand				
30	Personalaufwand	0.00	0.00	0.00
31	Sach- und übriger Betriebsaufwand	141'749.30	149'150.00	143'174.02
33	Abschreibungen Verwaltungsvermögen	0.00	0.00	0.00
35	Einlagen in Fonds und Spezialfinanzierungen	0.00	0.00	0.00
36	Transferaufwand	28'675.00	33'500.00	29'726.35
37	Durchlaufende Beiträge	0.00	0.00	0.00
Total Betrieblicher Aufwand		170'424.30	182'650.00	172'900.37
Betrieblicher Ertrag				
40	Fiskalertrag	0.00	0.00	0.00
41	Regalien und Konzessionen	0.00	0.00	0.00
42	Entgelte	138'510.90	152'300.00	139'690.65
43	Verschiedene Erträge	0.00	0.00	0.00
45	Entnahmen Fonds u. Spezialfinanzierungen	0.00	0.00	0.00
46	Transferertrag	0.00	0.00	0.00
47	Durchlaufende Beiträge	0.00	0.00	0.00
Total Betrieblicher Ertrag		138'510.90	152'300.00	139'690.65
Ergebnis aus betrieblicher Tätigkeit		-31'913.40	-30'350.00	-33'209.72
34	Finanzaufwand	0.00	0.00	0.00
44	Finanzertrag	3'134.30	3'800.00	3'432.10
Ergebnis aus Finanzierung		3'134.30	3'800.00	3'432.10
Operatives Ergebnis		-28'779.10	-26'550.00	-29'777.62
38	Ausserordentlicher Aufwand	0.00	0.00	0.00
48	Ausserordentlicher Ertrag	0.00	0.00	0.00
Ausserordentliches Ergebnis		0.00	0.00	0.00
Gesamtergebnis Erfolgsrechnung		-28'779.10	-26'550.00	-29'777.62

3 BILANZ

		31.12.2024	31.12.2023
1	Aktiven	16'790'814.18	16'457'089.00
10	Finanzvermögen	9'343'090.99	9'247'621.20
100	Flüssige Mittel und kurzfristige Geldanlagen	2'649'660.32	1'855'164.39
101	Forderungen	2'692'075.67	2'623'713.06
102	Kurzfristige Finanzanlagen		750'000.00
104	Aktive Rechnungsabgrenzungen	145'357.00	134'799.75
107	Finanzanlagen	837'092.00	838'738.00
108	Sachanlagen FV	3'018'906.00	3'045'206.00
14	Verwaltungsvermögen	7'447'723.19	7'209'467.80
140	Sachanlagen VV	5'232'769.59	5'036'572.30
142	Immaterielle Anlagen	70'782.60	67'349.50
144	Darlehen	1'810'000.00	1'810'000.00
145	Beteiligungen, Grundkapitalien	100'115.00	100'115.00
146	Investitionsbeiträge	234'056.00	195'431.00
2	Passiven	16'790'814.18	16'457'089.00
20	Fremdkapital	2'988'705.02	3'628'766.50
200	Laufende Verbindlichkeiten	459'406.27	517'370.00
201	Kurzfristige Finanzverbindlichkeiten	1'200'000.00	500'000.00
204	Passive Rechnungsabgrenzungen	87'099.70	119'210.25
206	Langfristige Finanzverbindlichkeiten	1'000'000.00	2'200'000.00
209	Verbindlichkeiten ggü SF und Fonds im FK	242'199.05	292'186.25
29	Eigenkapital	13'802'109.16	12'828'322.50
290	Verpflichtungen (+), Vorschüsse(-) ggü Spezialfinanzierungen	839'992.98	927'349.83
293	Vorfinanzierungen	5'770'324.78	5'125'725.59
294	Reserven	769'405.27	769'405.27
296	Neubewertungsreserve Finanzvermögen	711'308.00	737'608.00
299	Bilanzüberschuss /-fehlbetrag	5'711'078.13	5'268'233.81

4 FUNKTIONEN

4.1 Erfolgsrechnung

		Rechnung 2024		Budget 2024		Rechnung 2023	
		Aufwand	Ertrag	Aufwand	Ertrag	Aufwand	Ertrag
0	Allgemeine Verwaltung	700'523.27	230'476.35	779'300.00	237'700.00	736'468.97	247'002.80
	Netto Aufwand		470'046.92		541'600.00		489'466.17
1	Öffentliche Ordnung und Sicherheit, Verteidigung	370'008.80	181'894.45	363'800.00	199'400.00	368'128.00	213'478.35
	Netto Aufwand		188'114.35		164'400.00		154'649.65
2	Bildung	1'636'319.51	144'866.25	1'594'500.00	140'300.00	1'529'256.66	143'127.80
	Netto Aufwand		1'491'453.26		1'454'200.00		1'386'128.86
3	Kultur, Sport und Freizeit, Kirche	47'072.00	15'450.00	43'000.00	14'900.00	39'856.55	16'075.00
	Netto Aufwand		31'622.00		28'100.00		23'781.55
4	Gesundheit	7'954.00	6'850.50	8'900.00	500.00	8'840.55	255.50
	Netto Aufwand		1'103.50		8'400.00		8'585.05
5	Soziale Sicherheit	1'643'112.45	79'964.20	1'552'800.00	61'400.00	1'513'722.20	122'460.31
	Netto Aufwand		1'563'148.25		1'491'400.00		1'391'261.89
6	Verkehr und Nachrichtenübermittlung	795'944.31	87'196.15	893'100.00	86'800.00	735'013.87	111'679.10
	Netto Aufwand		708'748.16		806'300.00		623'334.77
7	Umweltschutz und Raumordnung	1'438'335.06	1'276'409.11	1'226'050.00	1'097'750.00	1'473'044.08	1'334'773.88
	Netto Aufwand		161'925.95		128'300.00		138'270.20
8	Volkswirtschaft	5'770.10	75'472.10	16'250.00	87'000.00	5'863.25	81'315.05
	Netto Ertrag	69'702.00		70'750.00		75'451.80	
9	Finanzen und Steuern	1'438'751.22	5'985'211.61	1'015'900.00	5'567'850.00	1'882'281.54	6'022'307.88
	Netto Ertrag	4'546'460.39		4'551'950.00		4'140'026.34	

4.1.1 Kommentar**0 Allgemeine Verwaltung****Nettoergebnis**

Jahresrechnung 2024		Budget 2024		Jahresrechnung 2023	
Aufwand	Ertrag	Aufwand	Ertrag	Aufwand	Ertrag
700'523.27	230'476.35	779'300.00	237'700.00	736'468.97	247'002.80
	470'046.92		541'600.00		489'466.17

Funktion

- 0220 Minderaufwand Löhne Verwaltungspersonal CHF 38'400 infolge Vakanz Bauverwaltung und Verwaltungsangestellte.
Im Gegenzug höhere Honorare externe Berater (Funktion 1400 Bauverwaltung).
- 0220 Minderaufwand AG-Beiträge an Pensionskassen CHF 6'400 infolge Vakanzen.
- 0220 Mehrertrag Rückerstattungen Dritter CHF 17'900 infolge Weiterverrechnung Weiterbildungskosten
gem. Vereinbarung.
- 0220 Tiefere interne Verrechnung über CHF 25'000 zu Lasten Bauverwaltung infolge Vakanz und Neubesetzung Stelle.
- 0290 Minderaufwand Ver- und Entsorgung Favrestock (exkl. Wohnungen) CHF 8'100.

1 Öffentliche Ordnung und Sicherheit, Verteidigung**Nettoergebnis**

Jahresrechnung 2024		Budget 2024		Jahresrechnung 2023	
Aufwand	Ertrag	Aufwand	Ertrag	Aufwand	Ertrag
370'008.80	181'894.45	363'800.00	199'400.00	368'128.00	213'478.35
	188'114.35		164'400.00		154'649.65

Funktion

- 1400 Minderaufwand Gebühren Verwaltung CHF 23'700 / Minderertrag CHF 26'500.
- 1400 Mehraufwand Honorare externe Berater infolge Vakanz und Unterstützung Bauverwaltung CHF 48'400.
- 1506 Höherer Beitrag Feuerwehr Regio Gumm CHF 6'400 / Beitrag CHF 110'600
- 1506 Mehrertrag Wehrdienstersatzabgabe Feuerwehr CHF 7'300

2 Bildung

Nettoergebnis	Jahresrechnung 2024		Budget 2024		Jahresrechnung 2023	
	Aufwand	Ertrag	Aufwand	Ertrag	Aufwand	Ertrag
	1'636'319.51	144'866.25	1'594'500.00	140'300.00	1'529'256.66	143'127.80
		1'491'453.26		1'454'200.00		1'386'128.86

Funktion

- 2110 Mehraufwand Gehaltskosten Kindergarten CHF 8'100.
- 2120 Minderaufwand Anschaffungen IT Primarstufe CHF 8'300.
- 2120 Mehraufwand Gehaltskosten Primarstufe CHF 45'200 infolge höherer Schlussabrechnung Schuljahr 2023/2024.
- 2120 Mehraufwand externe Schüler (besondere Massnahmen) CHF 5'500.
- 2130 Mehraufwand Gehaltskosten Sekundarstufe CHF 35'600.
- 2130 Minderaufwand besondere Massnahmen Sekundarstufe CHF 7'100.
- 2170 Minderaufwand Unterhalt Schulliegenschaften CHF 12'000.
- 2170 Minderaufwand Abschreibungen Schulliegenschaften CHF 17'300 infolge noch nicht ausgeführter Investitionen.
- 2180 Defizit Tagesschule CHF 12'800 über Stettlerfonds finanziert.
- 2195 Mehraufwand Schülertransporte CHF 8'000 / Mehrertrag Subvention CHF 7'700.
- 2197 Mehraufwand Schulsozialarbeit Konolfingen CHF 6'200.

3 Kultur, Sport, Freizeit, Kirche

Nettoergebnis	Jahresrechnung 2024		Budget 2024		Jahresrechnung 2023	
	Aufwand	Ertrag	Aufwand	Ertrag	Aufwand	Ertrag
	47'072.00	15'450.00	43'000.00	14'900.00	39'856.55	16'075.00
		31'622.00		28'100.00		23'781.55

Funktion

Keine wesentlichen Abweichungen.

4 Gesundheit

	Jahresrechnung 2024		Budget 2024		Jahresrechnung 2023	
	Aufwand	Ertrag	Aufwand	Ertrag	Aufwand	Ertrag
	7'954.00	6'850.50	8'900.00	500.00	8'840.55	255.50
Nettoergebnis		1'103.50		8'400.00		8'585.05

4331 Finanzierung Schulzahnpflege CHF 5'800 über Rochatfonds.

5 Soziale Sicherheit

	Jahresrechnung 2024		Budget 2024		Jahresrechnung 2023	
	Aufwand	Ertrag	Aufwand	Ertrag	Aufwand	Ertrag
	1'643'112.45	79'964.20	1'552'800.00	61'400.00	1'513'722.20	122'460.31
Nettoergebnis		1'563'148.25		1'491'400.00		1'391'261.89

Funktion

5320 Mehraufwand Lastenausgleich Ergänzungsleistung CHF 19'500 / Beitrag CHF 420'500.

5451 Mehraufwand Betreuungsgutscheine CHF 21'100. Mehrertrag Kanton CHF 14'300.

5796 Mehraufwand Regionaler Sozialdienst Konolfingen CHF 46'200 infolge Korrektur Eingaben Lastenausgleich 2023.

6 Verkehr und Nachrichtenübermittlung

	Jahresrechnung 2024		Budget 2024		Jahresrechnung 2023	
	Aufwand	Ertrag	Aufwand	Ertrag	Aufwand	Ertrag
	795'944.31	87'196.15	893'100.00	86'800.00	735'013.87	111'679.10
Nettoergebnis		708'748.16		806'300.00		623'334.77

Funktion

6150 Mehraufwand Löhne Verwaltungspersonal CHF 9'700 & Abgrenzung Guthaben Mitarbeiter CHF 8'500.

6150 Minderaufwand Anschaffungen Maschinen/Geräte CHF 11'000.

6150 Minderaufwand Ver- und Entsorgung Strassenbeleuchtung CHF 8'500. Unterhaltskosten neu auf sep. Konto verbucht. Verbuchte Unterhaltskosten CHF 16'500.

6150 Minderaufwand Honorare externe Berater (Gemeindeingenieur) CHF 15'300.

6150 Minderaufwand Unterhalt Strassen CHF 58'000 und Winterdienst CHF 11'400.

6150 Mehraufwand Unterhalt Maschinen/Geräte/Fahrzeuge CHF 16'800. Mehrere Service/Reparaturen Kommunaltraktor notwendig.

6150 Mehraufwand Abschreibungen 7'300 infolge ausserplanmässiger Abschreibung Planungskosten Dornibücke (neue Planung inkl. Werkleitungen nötig).

- 6191 Minderaufwand Planungen/Projektierungen CHF 15'000. Planung Neubau Werkhof noch nicht ausgeführt.
 6291 Minderaufwand Lastenausgleich öff. Verkehr CHF 17'000.

7 Umweltschutz und Raumordnung

Nettoergebnis	Jahresrechnung 2024		Budget 2024		Jahresrechnung 2023	
	Aufwand	Ertrag	Aufwand	Ertrag	Aufwand	Ertrag
	1'438'335.06	1'276'409.11	1'226'050.00	1'097'750.00	1'473'044.08	1'334'773.88
		161'925.95		128'300.00		138'270.20

Funktion

Wasser

- 7101 Minderaufwand Strom CHF 8'600.
 7101 Minderaufwand Honorare externer Berater (Gemeindeingenieur) CHF 12'400.
 7101 Minderertrag Verbrauchsgebühren CHF 19'400 & Mehrertrag Grundgebühren CHF 8'500.
 7101 Mehrertrag Anschlussgebühren CHF 80'400.
 7101 Mehrertrag interne Verzinsung CHF 7'700.
 7101 Höhere Entnahme Werterhalt CHF 19'400 zurückzuführen auf ausgeführten werterhaltenden Unterhalt.

Abwasser

- 7201 Minderaufwand Honorare externe Berater (Gemeindeingenieur) CHF 6'700.
 7201 Mehraufwand baulicher Unterhalt CHF 11'100.
 7201 Mehraufwand interne Verrechnungen Dienstleistungen Werkhof CHF 5'700.
 7201 Minderertrag Entsorgungsgebühren CHF 6'800
 7201 Mehrertrag Anschlussgebühren CHF 164'500.

Kehricht

- 7301 Projektierung/Planung Entsorgungshof nicht realisiert. Minderaufwand CHF 10'000.
 7301 Minderaufwand Entsorgungsgebühr Hauskehricht CHF 11'300.

 7410 Mehraufwand Unterhalt Gewässer CHF 41'500 (Leerung/Reinigung Sammler).
 7410 Mehraufwand interne Verrechnungen Dienstleistungen Werkhof CHF 11'200.
 7710 Minderaufwand Grabunterhalt CHF 9'600 und Dienstleistungen Werkhof CHF 13'500.

8 Volkswirtschaft

Nettoergebnis	Jahresrechnung 2024		Budget 2024		Jahresrechnung 2023	
	Aufwand	Ertrag	Aufwand	Ertrag	Aufwand	Ertrag
	5'770.10	75'472.10	16'250.00	87'000.00	5'863.25	81'315.05
	69'702.00		70'750.00		75'451.80	

8200 Projektierung/Planung Schutzwald netto CHF 3'000 nicht ausgeführt.

9 Finanzen und Steuern

Nettoergebnis	Jahresrechnung 2024		Budget 2024		Jahresrechnung 2023	
	Aufwand	Ertrag	Aufwand	Ertrag	Aufwand	Ertrag
	1'438'751.22	5'985'211.61	1'015'900.00	5'567'850.00	1'882'281.54	6'022'307.88
	4'546'460.39		4'551'950.00		4'140'026.34	

Funktion

9100 Auflösung Wertberichtigung Steuerausstand CHF 38'000.

9100 Mehrertrag Einkommenssteuern CHF 351'500.

9100 Mehrertrag Steuerteilungen juristische Personen Gewinn zu Gunsten CHF 65'500.

9100 Minderertrag Gewinnsteuern CHF 17'800.

9100 Mehrertrag Eingang abgeschriebene Steuern CHF 20'900.

9101 Minderertrag Grundstückgewinnsteuern CHF 15'700 und Mehrertrag Sonderveranlagungen CHF 19'700.

9102 Mehrertrag Liegenschaftssteuern CHF 46'700 (insb. Nachzahlungen amtliche Neubewertung 2020 & Neubauten)

9300 Minderertrag Mindestausstattung CHF 40'500 und Disparitätenabbau CHF 20'300.

9610 Minderaufwand Verzinsung Darlehen CHF 14'600 & Mehraufwand interne Verzinsungen CHF 14'600. Ertrag aus Verzugszinsen Steuern CHF 10'400 höher.

9630 Minderaufwand baulicher Unterhalt Hauptstrasse 1 CHF 9'800.

9630 Abwertung Unterdorfstrasse 1 (Anteil Finanzvermögen) CHF 26'300 infolge Neubewertung. Erfolgsneutral infolge Entnahme aus Schwankungsreserve.

9630 Minderertrag Schulhaus Wikartswil CHF 9'500 infolge Kündigung Mietverhältnis durch Mieterschaft.

4.2 Investitionsrechnung

		Rechnung 2024		Budget 2024		Rechnung 2023	
		Ausgaben	Einnahmen	Ausgaben	Einnahmen	Ausgaben	Einnahmen
1	Öffentliche Ordnung und Sicherheit, Verteidigung	9'000.00		34'000.00		9'000.00	
	Netto Ausgaben		9'000.00		34'000.00		9'000.00
2	Bildung	247'715.95		380'000.00		39'978.65	
	Netto Ausgaben		247'715.95		380'000.00		39'978.65
6	Verkehr und Nachrichtenübermittlung	279'536.50	68'650.00	486'000.00		328'543.60	
	Netto Ausgaben		210'886.50		486'000.00		328'543.60
7	Umweltschutz und Raumordnung	364'000.49	13'876.05	879'000.00		294'990.28	5'571.05
	Netto Ausgaben		350'124.44		879'000.00		289'419.23
8	Volkswirtschaft					650'000.00	50'000.00
	Netto Einnahmen						600'000.00
9	Finanzen und Steuern	82'526.05	900'252.94		1'779'000.00	55'571.05	1'322'512.53
	Netto Einnahmen	817'726.89		1'779'000.00		1'266'941.48	

5 SACHGRUPPEN**5.1 Erfolgsrechnung**

		Rechnung 2023		Budget 2023		Rechnung 2022	
		Aufwand	Ertrag	Aufwand	Ertrag	Aufwand	Ertrag
3	Aufwand	7'640'946.40		7'493'600.00		7'955'533.84	
30	Personalaufwand	896'734.65		930'450.00		918'228.55	
31	Sach- und übriger Betriebsaufwand	1'406'583.99		1'584'600.00		1'299'863.11	
33	Abschreibungen Verwaltungsvermögen	571'972.70		596'450.00		534'356.60	
34	Finanzaufwand	161'588.10		152'800.00		127'632.67	
35	Einlagen in Fonds und Spezialfinanzierungen	692'510.25		447'700.00		794'163.70	
36	Transferaufwand	3'580'294.01		3'429'900.00		3'361'335.11	
38	Ausserordentlicher Aufwand	65'823.00		63'250.00		611'405.80	
39	Interne Verrechnungen	265'439.70		288'450.00		308'548.30	
4	Ertrag		7'996'433.87		7'308'750.00		8'214'379.34
40	Fiskalertrag		4'694'510.35		4'221'150.00		4'622'913.15
41	Regalien und Konzessionen		75'472.10		80'000.00		81'315.05
42	Entgelte		1'215'666.95		1'017'300.00		1'387'723.00
43	Verschiedene Erträge						4'860.50
44	Finanzertrag		357'989.66		336'350.00		486'568.48
45	Entnahmen Fonds u. Spezialfinanzierungen		160'690.86		109'250.00		86'287.65
46	Transferertrag		1'196'512.00		1'236'250.00		1'231'243.96
48	Ausserordentlicher Ertrag		30'152.25		20'000.00		4'919.25
49	Interne Verrechnungen		265'439.70		288'450.00		308'548.30
9	Abschlusskonten	442'844.32	87'356.85		184'850.00	336'941.83	78'096.33
90	Abschluss Erfolgsrechnung	442'844.32	87'356.85		184'850.00	336'941.83	78'096.33

5.2 Investitionsrechnung

		Rechnung 2024		Budget 2024		Rechnung 2023	
		Ausgaben	Einnahmen	Ausgaben	Einnahmen	Ausgaben	Einnahmen
5	Investitionsausgaben	982'778.99		1'779'000.00		1'378'083.58	
50	Sachanlagen	836'350.04		1'583'000.00		640'405.98	
52	Immaterielle Anlagen	17'779.10		135'000.00		26'946.55	
54	Darlehen					650'000.00	
56	Eigene Investitionsbeiträge	46'123.80		61'000.00		5'160.00	
59	Übertrag an Bilanz	82'526.05				55'571.05	
6	Investitionseinnahmen		982'778.99		1'779'000.00		1'378'083.58
61	Rückerstattungen		10'000.00				
63	Investitionsbeiträge f.eigene Rechnung		72'526.05				5'571.05
64	Rückzahlung von Darlehen						50'000.00
69	Übertrag an Bilanz		900'252.94		1'779'000.00		1'322'512.53

6 GELDFLUSSRECHNUNG

Bezeichnung	CHF 2024	CHF 2023
Geldfluss aus betrieblicher Tätigkeit		
(-) Aufwandüberschuss / Ertragsüberschuss	355'487.47	258'845.50
Abschreibungen Verwaltungsvermögen	571'972.70	534'356.60
Abschreibungen Investitionsbeiträge	7'498.80	6'766.40
Einlagen in das Eigenkapital	65'823.00	611'405.80
(-) Entnahmen aus dem Eigenkapital	-30'152.25	-4'919.25
Verluste aus Verkauf Finanzanlagen FV und Übertragung Finanzanlagen FV ins VV / (-) Gewinne aus Verkauf Finanzanlagen FV	0.00	0.00
Verluste aus Verkauf Sachanlagen FV und Übertragung Sachanlagen FV ins VV / (-) Gewinne aus Verkauf Sachanlagen FV	0.00	0.00
Wertberichtigungen Anlagen FV / (-) Wertberichtigungen Anlagen FV	27'946.00	-131'500.00
Wertberichtigungen Darlehen/Beteiligungen VV	0.00	0.00
(-) Aufwertung VV	0.00	0.00
(-) Zunahme/Abnahme Forderungen	-60'487.56	-185'150.05
Abnahme/(-) Zunahme Vorräte	0.00	0.00
Abnahme/(-) Zunahme aktive Rechnungsabgrenzungen	48'092.75	-26'749.25
(-) Abnahme/Zunahme Laufende Verbindlichkeiten	-87'642.03	-226'663.30
Zunahme/(-) Abnahme kurzfr. Rückstellungen	0.00	-16'500.00
(-) Abnahme/Zunahme passive Rechnungsabgrenzungen	-26'950.55	11'335.05
(-) Abnahme/Zunahme langfr. Rückstellungen	0.00	0.00
Zunahme/(-) Abnahme Spezialfinanzierungen im EK und Vorfinanzierungen	582'628.44	739'315.10
Geldfluss aus betrieblicher Tätigkeit	1'454'216.77	1'570'542.60

Geldfluss aus Investitionstätigkeit		
Zahlungen für Nettoinv. Sachanlagen + Immat. Anlagen+ Investitionsbeiträge VV	-859'655.64	-690'836.53
(-) Auszahlungen für Darlehen/Beteiligungen VV	0.00	-650'000.00
Einzahlung für Darlehen/Beteiligungen VV	0.00	50'000.00
(-) Kauf Sachanlagen FV	0.00	0.00
Verkauf Sachanlagen FV	0.00	5'000.00
(-) Investitionen Sachanlagen FV	0.00	0.00
(-) Kauf kurzfristige Finanzanlagen FV	0.00	0.00
Verkauf kurzfristige Finanzanlagen FV	750'000.00	-750'000.00
(-) Kauf langfristige Finanzanlagen FV	0.00	0.00
Verkauf langfristige Finanzanlagen FV	0.00	0.00
Geldfluss aus Investitionstätigkeit	-109'655.64	-2'035'836.53
Geldfluss aus Finanzierungstätigkeit		
Zunahme/ (-) Abnahme Kontokorrente mit Dritten	-78.00	78.00
Aufnahme kurzfristige Finanzverbindlichkeiten	0.00	0.00
(-) Rückzahlung kurzfristige Finanzverbindlichkeiten	-500'000.00	-2'000'000.00
Aufnahme langfristige Finanzverbindlichkeiten	0.00	1'000'000.00
(-) Rückzahlung langfristige Finanzverbindlichkeiten	0.00	0.00
(-) Abnahme/Zunahme Stiftungen, Legate, Zuwendungen im FK sowie Fonds im FK	-49'987.20	-23'828.90
Geldfluss aus Finanzierungstätigkeit	-550'065.20	-1'023'750.90
Total Geldfluss	794'495.93	-1'489'044.83
Bestand Flüssige Mittel und kurzfristige Geldanlagen 1.1.	1'855'164.39	3'344'209.22
Bestand Flüssige Mittel und kurzfristige Geldanlagen 31.12.	2'649'660.32	1'855'164.39

7 FINANZKENNZAHLEN

7.1 Gesamthaushalt

Kennzahl	2024	2023	2022	2021	2020	Ø 5 Jahre	Kommentar/Interpretation
	Wert	Wert	Wert	Wert	Wert	Wert	
Nettoverschuldungsquotient (NVQ)	-128.6%	-114.3%	-97%	-83.2%	-54.5%	-96.5%	Nettoschuld in % des Fiskalertrages (inkl. Finanzausgleich) Der NVQ gibt an, welcher Anteil der Fiskalerträge +/- Finanzausgleich erforderlich wäre um die Nettoschulden zu tilgen. Richtwert: < 100 % = gut
Selbstfinanzierungsgrad (SFG)	183.7%	166.9%	257.2%	399.9%	1.4%	140.5%	Selbstfinanzierung in % der Nettoinvestitionen Der SFG gibt an, in welchem Ausmass Neuinvestitionen durch selbsterwirtschaftete Mittel finanziert werden können. Richtwert: > 100 % = ideal
Zinsbelastungsanteil (ZBA)	0.1%	0.2%	0.3%	0.3%	0.5%	0.3%	Nettozinsen in % des laufenden Ertrages Der ZBA sagt aus, welcher Anteil des laufenden Ertrages durch den Nettozinsaufwand gebunden ist. Richtwert: 0 – 4 % = gut
Bruttoverschuldungsanteil (BVA)	34.5%	40.7%	58.2%	55.2%	55.5%	48.7%	Bruttoschulden in % des laufenden Ertrags Die BVA zeigt die Verschuldungssituation der Gemeinde. Richtwert: 100 – 150 % = mittel
Investitionsanteil (INA)	13%	18.8%	19.5%	12.7%	21.9%	17.4%	Bruttoinvestitionen in % der Gesamtausgaben Der INA zeigt die Aktivität im Bereich der Investitionen im Verhältnis zum jährlichen Gesamtaufwand. Richtwert: 10 – 20 % = mittlere Investitionstätigkeit
Kapitaldienstanteil (KDA)	7.7%	7.1%	7.5%	7.8%	7.2%	7.5%	Kapitaldienst in % des laufenden Ertrages Der KDA ist die Messgrösse für die Belastung des Haushaltes durch Kapitalkosten (Zinsen und Abschreibungen). Richtwert: 5 – 15 % = tragbare Belastung
Nettoschuld in CHF pro Einwohner (N/EW)	-3'495	-3'104	-2'661	-2'051	-1'410	-2'553	Nettoschuld in % der ständigen Wohnbevölkerung Die N/EW wird als Gradmesser für die Verschuldung verwendet. Ein negativer Wert entspricht einem Nettovermögen pro Einwohner .
Selbstfinanzierungsanteil (SFA)	19.5%	26.8%	23.4%	20.8%	0.3%	18.3%	Selbstfinanzierung in % des laufenden Ertrages Der SFA spiegelt die Finanzkraft und den finanziellen Spielraum wider und gibt an, welcher Anteil des Ertrages zur Finanzierung der Investitionen oder Abbau von Schulden aufgewendet werden kann. Richtwert: > 20 % = gut
Nettozinsbelastungsanteil (NZB)	-2.7%	-6.4%	-3.4%	-14.4%	26.5%	-0.2%	Finanzaufwand netto in % des Steuerertrages Der NZBA gibt an, welcher Anteil des Steuerertrages für die Verzinsung der Schulden aufgewendet werden muss. Richtwert: < 0 % = keine Belastung
Massgebliches Eigenkapital pro Einwohner (MEK/EW)	4'161	3'915	3'449	2'940	2'510	3'403	Massgebliches Eigenkapital in % der ständigen Wohnbevölkerung Diese Kennzahl ist eine Vergleichsgrösse und wird im Zusammenhang mit dem Finanzausgleich verwendet.

7.2 Allgemeiner Haushalt

Kennzahl	2024	2023	2022	2021	2020	Ø 5 Jahre	Kommentar/Interpretation
	Wert	Wert	Wert	Wert	Wert	Wert	
Selbstfinanzierungsgrad (SFG)	219.6%	138.3%	316.9%	514.3%	-17.0%	124.5%	Selbstfinanzierung in % der Nettoinvestitionen Der SFG gibt an, in welchem Ausmass Neuinvestitionen durch selbsterwirtschaftete Mittel finanziert werden können. Richtwert: > 100 % = ideal
Bilanzüberschussquotient (BÜQ)	115.5%	107.1%	100.9%	91.3%	70.9%	97.7%	Bilanzüberschuss in % zum Steuerertrag +/- Finanzausgleich Der BÜQ zeigt wie gesund die Eigenkapitalbasis ist, um eine gute Eigenfinanzierung sicherzustellen. Richtwert: 30 %

7.3 Spezialfinanzierung Wasserversorgung

Kennzahl	2024	2023	2022	2021	2020	Ø 5 Jahre	Kommentar/Interpretation
	Wert	Wert	Wert	Wert	Wert	Wert	
Selbstfinanzierungsgrad (SFG)	81.53%	184.22%	116.1%	110.1%	2'826.4%	140.97%	Selbstfinanzierung in % der Nettoinvestitionen Der SFG gibt an, in welchem Ausmass Neuinvestitionen durch selbsterwirtschaftete Mittel finanziert werden können. Richtwert: > 100 % = ideal
Kostendeckungsgrad (KDG)	95.7%	91.3%	93.2%	94.7%	88.5%	92.7%	Verhältnis in % von Ertrag zum Aufwand Zeigt ab der Ertrag für die Deckung des Aufwandes ausreicht. Richtwert: > 100 % = Ertragsüberschuss
Werterhaltungsquote (WEQ)	12.4%	10.9%	8.9%	8.9%	8.1%	9.9%	Verhältnis in % von Werterhalt zu Wiederbeschaffungswert Zeigt ob die Einlage in den Werterhalt ausreichend für die Wiederbeschaffung ist. Richtwert: < 25 % = Einlage zwingend

7.4 Spezialfinanzierung Abwasserentsorgung

Kennzahl	2024	2023	2022	2021	2020	Ø 5 Jahre	Kommentar/Interpretation
	Wert	Wert	Wert	Wert	Wert	Wert	
Selbstfinanzierungsgrad	646.14%	1'060.1%	209.4%	100%	497.3%	485.5%	Selbstfinanzierung in % der Nettoinvestitionen Der SFG gibt an, in welchem Ausmass Neuinvestitionen durch selbsterwirtschaftete Mittel finanziert werden können. Richtwert: > 100 % = ideal
Kostendeckungsgrad	93.7%	100%	86.7%	84.8%	85.8%	91.1%	Verhältnis in % von Ertrag zum Aufwand Zeigt ab der Ertrag für die Deckung des Aufwandes ausreicht. Richtwert: > 100 % = Ertragsüberschuss
Werterhaltungsquote	13.3%	11.9%	10.3%	10.3%	9.6%	11.1%	Verhältnis in % von Werterhalt zu Wiederbeschaffungswert Zeigt ob die Einlage in den Werterhalt ausreichend für die Wiederbeschaffung ist. Richtwert: < 25 % = Einlage zwingend

7.5 Spezialfinanzierung Abfall

Kennzahl	2024	2023	2022	2021	2020	Ø 5 Jahre	Kommentar/Interpretation
	Wert	Wert	Wert	Wert	Wert	Wert	
Selbstfinanzierungsgrad	-1%	-1%	-1%	-1%	100%		Selbstfinanzierung in % der Nettoinvestitionen Der SFG gibt an, in welchem Ausmass Neuinvestitionen durch selbsterwirtschaftete Mittel finanziert werden können. Richtwert: > 100 % = ideal
Kostendeckungsgrad	83.1%	82.8%	90.1%	90.7%	108.7%	90.8%	Verhältnis in % von Ertrag zum Aufwand Zeigt ob der Ertrag für die Deckung des Aufwandes ausreicht. Richtwert: > 100 % = Ertragsüberschuss

8 ANTRAG DER EXEKUTIVE**GENEHMIGUNG:**

Der Gemeinderat hat die vorliegende Jahresrechnung an seiner Sitzung vom 17. März 2025 beschlossen.

ERFOLGSRECHNUNG

Aufwand Gesamthaushalt	CHF	7'375'506.70
Ertrag Gesamthaushalt	CHF	7'730'994.17
Ertragsüberschuss	CHF	355'487.47

davon

Aufwand Allgemeiner Haushalt	CHF	6'122'433.29
Ertrag Allgemeiner Haushalt	CHF	6'565'277.61
Ertragsüberschuss	CHF	442'844.32

Aufwand Wasserversorgung	CHF	482'767.21
Ertrag Wasserversorgung	CHF	462'061.76
Aufwandüberschuss	CHF	20'705.45

Aufwand Abwasserentsorgung	CHF	599'881.90
Ertrag Abwasserentsorgung	CHF	562'009.60
Aufwandüberschuss	CHF	37'872.30

Aufwand Abfall	CHF	170'424.30
Ertrag Abfall	CHF	141'645.20
Aufwandüberschuss	CHF	28'779.10

INVESTITIONSRECHNUNG

Ausgaben	CHF	900'252.94
Einnahmen	CHF	82'526.05
Nettoinvestitionen	CHF	817'726.89

ANTRAG:

Der Gemeindeversammlung wird beantragt, die Jahresrechnung 2024 zu genehmigen.

Gemeinderat Walkringen

Walkringen, 17.03.2025

Christof Aeschlimann
Gemeindepräsident

Nathalie Arn
Gemeindeschreiberin

Roman Kauz
Finanzverwalter

9 BESTÄTIGUNGSBERICHT



Finances Publiques AG für öffentliche Finanzen und Organisation

Bericht des Rechnungsprüfungsorgans zur Jahresrechnung 2024

An die Gemeindeversammlung der **Einwohnergemeinde Walkringen**

Als Rechnungsprüfungsorgan haben wir die Jahresrechnung der Einwohnergemeinde Walkringen, bestehend aus Berichterstattung, Bilanz, Erfolgsrechnung, Investitionsrechnung, Geldflussrechnung und Anhang für das am 31. Dezember 2024 abgeschlossene Rechnungsjahr geprüft. Die Prüfungsarbeiten wurden am 20. März 2025 beendet.

Verantwortung des Gemeinderates

Der Gemeinderat ist für die Aufstellung der Jahresrechnung in Übereinstimmung mit den kantonalen und kommunalen gesetzlichen Vorschriften verantwortlich. Diese Verantwortung beinhaltet die Ausgestaltung, Implementierung und Aufrechterhaltung eines internen Kontrollsystems mit Bezug auf die Aufstellung der Jahresrechnung, die frei von wesentlichen falschen Angaben als Folge von Verstössen oder Irrtümern ist. Darüber hinaus ist der Gemeinderat für die Anwendung sachgemässer Rechnungslegungsmethoden sowie die Vornahme angemessener Schätzungen verantwortlich.

Verantwortung des Rechnungsprüfungsorgans

Unsere Verantwortung ist es, aufgrund unserer Prüfung ein Prüfungsurteil über die Jahresrechnung abzugeben. Wir haben unsere Prüfung in Übereinstimmung mit den gesetzlichen Vorschriften und der Arbeitshilfe für Rechnungsprüfungsorgane (AH RPO, Ausgabe 2016) vorgenommen. Die Prüfung haben wir so zu planen und durchzuführen, dass wir hinreichende Sicherheit gewinnen, ob die Jahresrechnung frei von wesentlichen falschen Angaben ist.

Eine Prüfung beinhaltet die Durchführung von Prüfungshandlungen zur Erlangung von Prüfungsnachweisen für die in der Jahresrechnung enthaltenen Wertansätze und sonstigen Angaben. Die Auswahl der Prüfungshandlungen liegt im pflichtgemässen Ermessen des Prüfers. Dies schliesst eine Beurteilung der Risiken wesentlicher falscher Angaben in der Jahresrechnung als Folge von Verstössen oder Irrtümern ein. Bei der Beurteilung dieser Risiken berücksichtigt der Prüfer das interne Kontrollsystem, soweit es für die Aufstellung der Jahresrechnung von Bedeutung ist, um die den Umständen entsprechenden Prüfungshandlungen festzulegen, nicht aber um ein Prüfungsurteil über die Wirksamkeit des internen Kontrollsystems abzugeben. Die Prüfung umfasst zudem die Beurteilung der Angemessenheit der angewandten Rechnungslegungsmethoden, der Plausibilität der vorgenommenen Schätzungen sowie eine Würdigung der Gesamtdarstellung der Jahresrechnung. Wir sind der Auffassung, dass die von uns erlangten Prüfungsnachweise eine ausreichende und angemessene Grundlage für unser Prüfungsurteil bilden.

Prüfungsurteil

Nach unserer Beurteilung entspricht die Jahresrechnung für das am 31. Dezember 2024 abgeschlossene Rechnungsjahr den kantonalen und kommunalen gesetzlichen Vorschriften.

Berichterstattung aufgrund weiterer gesetzlicher Vorschriften

Wir bestätigen, dass wir die Anforderungen an die Befähigung gemäss Art. 123 GV und die besonderen Voraussetzungen gemäss Art. 124 GV erfüllen und keine mit unserer Unabhängigkeit nicht vereinbare Sachverhalte vorliegen.

Wir beantragen, die Jahresrechnung per 31. Dezember 2024 mit Aktiven und Passiven von CHF 16'790'814.18 und einem Ertragsüberschuss von CHF 355'487.47 zu genehmigen.

Walkringen, 20. März 2025

Das Rechnungsprüfungsorgan

FP Finances Publiques AG

Jacqueline Rupf
Dipl. Finanzverwalterin
Leitende Revisorin

Philippe Walk
Dipl. Finanzverwalter
Revisor

10 GENEHMIGUNG DER JAHRESRECHNUNG

Das beschlussfassende Organ der Einwohnergemeinde Walkringen hat die Jahresrechnung 2024 am 16.06.2025 gemäss dem vorstehenden Antrag des Gemeinderates vom 17.03.2025 genehmigt.

Walkringen, 16.06.2025

Einwohnergemeinde Walkringen

Christof Aeschlimann
Präsident

Nathalie Arn
Sekretärin

11 ANHANG

11.1 Regelwerk

11.1.1 Angewendetes Regelwerk

Der Rechnungsabschluss der Gemeinde Walkringen ist in Übereinstimmung mit den geltenden kantonalen gesetzlichen Grundlagen erstellt worden.

Gemeindengesetz (GG, BSG 170.11)

Gemeindeverordnung (GV, BSG 170.111)

Direktionsverordnung über den Finanzhaushalt der Gemeinden (FHDV, BSG 170.511)

Diese orientieren sich gemäss Art. 70 Absatz 1 GG am Harmonisierten Rechnungslegungsmodell für die Kantone und Gemeinden, HRM2, laut Handbuch der Konferenz der Kantonalen Finanzdirektoren. Die kantonalen Bestimmungen weichen in einzelnen Bereichen von den Empfehlungen des HRM2 ab. Das Amt für Gemeinden und Raumordnung stellt eine Auflistung dieser Ausnahmen zur Verfügung.

11.1.2 Bewertung Finanzvermögen

Vermögenswerte im Finanzvermögen werden bilanziert, wenn sie einen künftigen Nutzen erbringen und ihr Wert verlässlich ermittelt werden kann. Sie werden bei erstmaliger Bilanzierung zu Anschaffungs- bzw. Herstellungskosten bilanziert. Entstehen der Gemeinde keine Kosten, wird zum Verkehrswert zum Zeitpunkt des Zugangs bilanziert. Folgebewertungen erfolgen zum Verkehrswert am Bilanzstichtag, wobei eine systematische Neubewertung bei Liegenschaften mit Ausnahme von Baurechten alle fünf Jahre oder bei Änderung des amtlichen Werts, bei allen anderen Vermögenswerten jährlich erfolgt. Die Bilanzwerte sind bei eingetretenen dauerhaften Wertminderungen oder Verlusten sofort zu berichtigen.

Folgebewertung Finanzvermögen

Das Finanzvermögen wurde gemäss Anhang 1 der GV periodisch neu bewertet.

Bilanzkonto	Auf-/Abwertung CHF	Bewertungsmethode (Anhang 1, GV)	Letztmalige Bewertung
10700.01 Wertschriften	-1'646	Marktwert	31.12.2024
10840.01 Liegenschaften FV	-26'300	Amtl. Wert x 1.4	31.12.2020 31.12.2021 Schulhaus Wikartswil 31.12.2024 Unterdorfstrasse 1

11.1.3 Bewertung Verwaltungsvermögen

Vermögenswerte im Verwaltungsvermögen werden bilanziert, wenn sie einen künftigen mehrjährigen öffentlichen Nutzen hervorbringen und ihr Wert verlässlich ermittelt werden kann. Sie werden zu Anschaffungs- bzw. Herstellkosten nach der Nettomethode bilanziert und nach der definierten Nutzungsdauer linear abgeschrieben. Entstehen der Gemeinde keine Kosten, wird zum Verkehrswert zum Zeitpunkt des Zugangs bilanziert. Die Bilanzwerte sind bei eingetretenen dauerhaften Wertminderungen oder Verlusten sofort zu berichtigen. Die geltenden Anlagekategorien und Nutzungsdauern sind in Anhang 2 GV umschrieben.

11.1.4 Aktivierungsgrenzen

Allgemeiner Haushalt	CHF 20'000.00
Spezialfinanzierung Wasserversorgung	CHF 20'000.00
Spezialfinanzierung Abwasserentsorgung	CHF 20'000.00
Spezialfinanzierung Abfallentsorgung	CHF 20'000.00

11.1.5 Bestehendes Verwaltungsvermögen

Seit dem Übergang auf HRM2 im Jahr 2016, wird das bestehende Verwaltungsvermögen linear über 12 Jahre abgeschrieben. Davon ausgenommen sind die Positionen gemäss Ziffer 4.1.3 der Übergangsbestimmungen der GV.

- Darlehen und Beteiligungen des Verwaltungsvermögens,
- Verwaltungsvermögen, das nach den Vorschriften der besonderen Gesetzgebung abzuschreiben ist,
- Investitionen für Anlagen im Bau und
- das Verwaltungsvermögen in den Bereichen Wasser und Abwasser

11.2 Grundlagen der Jahresrechnung

Als Grundlage für die Jahresrechnung 2024 dienen das Budget 2024 und die Vorjahresrechnung 2023.

Genehmigung/Prüfung:

	Budget 2024	Jahresrechnung 2023
Gemeinderat	17.10.2023	19.03.2024
Bestätigungsbericht Rechnungsprüfungsorgan		21.03.2024
Gemeindeversammlung	04.12.2023	17.06.2024

11.3 Eigenkapitalnachweis

Eigenkapital per 01.01.2024			Veränderungsnachweis				Eigenkapital per 31.12.2024				
CHF			Erhöhung (+) durch		Reduktion (-) durch		CHF				
				CHF		CHF			CHF		
29	Eigenkapital	12'828'323		1'201'177		227'390	29	Eigenkapital	13'802'109		
290	Verpflichtungen (+) bzw. Vorschüsse (-) gegenüber Spezialfinanzierungen	927'350		0		87'356	290	Verpflichtungen (+) bzw. Vorschüsse (-) gegenüber Spezialfinanzierungen	839'993		
29001	SF Wasserversorgung	320'523	9010.11	Ertragsüberschuss		20'705	29001	SF Wasserversorgung	299'818		
29002	SF Abwasserentsorgung	293'396	9010.12	Ertragsüberschuss		37'872	29002	SF Abwasserentsorgung	255'524		
29003	SF Abfall	313'430	9010.13	Ertragsüberschuss		28'779	29003	SF Abfall	284'651		
293	Vorfinanzierungen	5'125'726		758'333		113'734	293	Vorfinanzierungen	5'770'325		
29306	Allgemeiner Haushalt	310'583	3893	Einlagen	65'823	4893	Entnahmen	3'852	29306	Allgemeiner Haushalt	372'554
29301	Wasserversorgung Werterhalt	1'890'838	3510.xx	Einlage WBW + Anschlussgebühr	302'906	4510.xx	Entnahme	51'672	29301	Wasserversorgung Werterhalt	2'142'072
29302	Abwasserentsorgung Werterhalt	2'924'305	3510.xx	Einlage WBW + Anschlussgebühr	389'604	4510.xx	Entnahme	58'210	29302	Abwasserentsorgung Werterhalt	3'255'699
294	Reserven	769'405		0		0	294	Reserven	769'405		
29400	Zusätzliche Abschreibungen	769'405	3894.xx	Einlage	0	4894.xx	Entnahme	0	29400	Zusätzliche Abschreibungen	769'405
296	Neubewertungsreserve Finanzvermögen	737'608		0		26'300	296	Neubewertungsreserve Finanzvermögen	711'308		
29600	Neubewertungsreserve FV	549'602	3896.xx	Einlage	0	4896.xx	Entnahme	0	29600	Neubewertungsreserve FV	549'602
29601	Schwankungsreserve	188'006	3896.xx	Einlage	0	4896.xx	Entnahme	26'300	29601	Schwankungsreserve	161'706
299	Bilanzüberschuss/-Fehlbetrag	5'268'234	2990	Jahresergebnis Überschuss (+) Defizit (-)	442'844			299	Bilanzüberschuss/-Fehlbetrag	5'711'078	

11.4 Rückstellungsspiegel

Rückstellungen

205 Kurzfristige Rückstellungen							
Konto	Bezeichnung	Buchwert 01.01.2024	Veränderung			Buchwert 31.12.2024	Kommentar
			Bildung	Verwendung	Auflösung		
	keine						

208 Langfristige Rückstellungen							
Konto	Bezeichnung	Buchwert 01.01.2024	Veränderung			Buchwert 31.12.2024	Kommentar
			Bildung	Verwendung	Auflösung		
	keine					0.00	

Total kurzfristige Rückstellungen	0.00	0.00	0.00	0.00	0.00	
Total langfristige Rückstellungen	0.00	0.00	0.00	0.00	0.00	
Total Rückstellungen	0.00	0.00	0.00	0.00	0.00	

11.5 Beteiligungsspiegel

Name, Sitz, Rechtsform	Tätigkeitsgebiet	Nominalkapital (100%)	Eigentumsanteil	Stimmanteil - E: Exekutive - L: Legislative	Wesentliche Beteiligte	Buchwert per 31.12.	Anschaffungswert	Wesentliche Beteiligungen der Organisation	Rechnungslegungsnorm; Aussage zur Jahresrechnung	Zahlungsströme Berichtsjahr	Spezifische Risiken
Gemeindeeigene Unternehmen (Anstalten) gem. Art. 64 Abs. 1 Bst. b GG											
keine											
Öffentlich-rechtliche Organisationen der interkommunalen Zusammenarbeit (Gemeindeverbände, Anstalten etc.)*											
Regionaler Sozialdienst Amt Konolfingen	Führung Sozialdienst				Arni, Biglen, Bowil, Freimettigen, Grosshöchstetten, Häutligen, Konolfingen, Landiswil, Mirschel, Niederhünigen, Oberhünigen, Oberthal, Walkringen und Zäziwil			keine	OR	Betriebsbeitrag der nicht lastenausgleichsberechtigten Kosten	keine
Wasserversorgung Arni-Landiswil-Lützelflüh (WALL)	Wasserlieferung								HRM2	Wasserlieferung	keine
ZSO Worb-Bigenthal	Zivilschutzorganisation								HRM2	Verbandsbeiträge	keine
Regionales Kompetenzzentrum Bevölkerungsschutz Bern-Mittelland	Zivilschutzorganisation								HRM2	Verbandsbeiträge	keine
ARA Mittleres Emmental	Abwasserreinigung								HRM2	Investitionsbeiträge + Betriebskosten ARA + Regenbecken / Kadaversammelstelle	keine

Feuerwehr Regio Gumm	Feuerwehr				Arni, Biglen, Landiswil und Walkringen			keine	HRM2	Inkasso der Ersatzabgaben und Weitergabe an Sitzgemeinde zuzüglich allfälliger Kostenanteile, Defizitanteil	keine
Regionalkonferenz Bern-Mittel- land	Region Bern-Mittelland								HRM2	Verbandsbei- träge	keine
Juristische Personen des Privatrechts*											
Schweizer Gemeindeverband	Vertretung Interessen Gemeinde und Städte der Schweiz								OR	Jahresbeitrag	Haftung Vereinsver- mögen
Verband bernischer Gemein- den	Vertretung Interessen bernischer Gemeinden								OR	Jahresbeitrag	Haftung Vereinsver- mögen
BKW Energie AG			5'500 Aktien			826'100					
bls ag			54'960 Aktien			10'992					
Wärmeverbund Walkringen AG	Wärmelieferung	100.00%	100.00%			100'000			OR	Darlehen / Wärmeversor- gung Gemein- deliegenschaf- ten	Darlehen
Mitgliedschaften in einfachen Gesellschaften, Kollektiv- und Komman- ditgesellschaften*											
keine											
Vertragliche Beziehungen zur Erfüllung von Gemeindeaufga- ben*											
Musikschule Worblen-Kiesental	Musikschule								OR	Unterrichtskosten gemäss Kostenteiler	Haftung Vereinsver- mögen
Einwohnergemeinde Konolfingen	Jugendarbeit								HRM2	Betriebskos- tenbeitrag	keine

11.6 Gewährleistungsspiegel

Name, Sitz, Rechtsform	Eigentümer wesentliche Miteigen- tümer	Angaben zu den gesicherten Leistungen (Art, Betrag, Verfall, Zinsangaben usw.)	Zahlungsströme im Berichtsjahr	Spezifische zusätzliche Angaben
Privatrechtliche Unternehmen (nach OR/ZGB)				
PK Previs, Bern, Stiftung	Versicherte	Nachschusspflicht bei Unterdeckung, Sanierungsmassnahmen je nach Deckungsgrad	Prämien	
Öffentlich-rechtliche Unternehmen (nach Gemeindegesetz)				
keine				
Öffentlich-rechtliche Verträge				
keine				
Weitere Verpflichtungen (Altlasten, Leasing usw.)				
Gemeindeanteil Lastenverteilung EL		Anteil 2024 CHF 444'000		Periodengerechte Abgrenzung fehlt
Gemeindeanteil Lastenverteilung FAZU		Anteil 2024 CHF 9'000		Periodengerechte Abgrenzung fehlt
Gemeindeanteil Lastenausgleich Sozialhilfe		Anteil 2024 CHF 1'029'000		Periodengerechte Abgrenzung fehlt

11.7 Anlagespiegel

			108 Sachanlagen FV			
			1080	1084	1086	1087
			Grundstücke FV	Gebäude FV	Mobilien FV	Anlagen im Bau FV
Anschaffungskosten	Anlagewert	01.01.2024	0.00	3'045'206.00	0.00	0.00
	Zuwachs/Zugänge	2024	0.00	0.00	0.00	0.00
	Abgänge	2024	0.00	(26'300.00)	0.00	0.00
	Umgliederungen	2024	0.00	0.00	0.00	0.00
	Anlagewert	31.12.2024	0.00	3'018'906.00	0.00	0.00
kumulierte Wertberichtigungen	Stand per	01.01.2024	0.00	0.00	0.00	0.00
	Wertminderungen	2024	0.00	0.00	0.00	0.00
	Aufwertungen	2024	0.00	0.00	0.00	0.00
	Umgliederungen	2024	0.00	0.00	0.00	0.00
	Stand per	31.12.2024	0.00	0.00	0.00	0.00
Buchwerte	Buchwert netto	31.12.2024	0.00	3'018'906.00	0.00	0.00
	davon Anlagen in Leasing	31.12.2024	0.00	0.00	0.00	0.00
	Versicherungswerte	31.12.2024	0.00	gem. GVB Police	0.00	0.00

			140 Sachanlagen VV						
			1401 Strassen / Verkehrswege	1402 Wasserbau	1403 Tiefbauten	1404 Hochbauten	1406 Mobilien VV	1407 Anlagen im Bau VV	1409 Übrige Sachanlagen*
Anschaffungskosten	Anlagewert	01.01.2024	1'071'034.35	136'052.80	1'252'425.43	994'824.00	288'182.25	227'472.15	174'363.90
	Zuwachs/Zugänge	2024	203'879.10	0.00	284'532.89	237'420.15	0.00	111'679.40	11'440.95
	Abgänge	2024	(68'650.00)	0.00	(13'876.05)	0.00	0.00	(12'602.45)	0.00
	Umgliederungen	2024	0.00	0.00	138'526.55	1'615.50	0.00	(172'316.40)	12'798.40
	Anlagewert	31.12.2024	1'206'263.45	136'052.80	1'661'608.82	1'233'859.65	288'182.25	154'232.70	198'603.25
kumulierte ordentliche Abschreibungen	Stand per	01.01.2024	(157'027.25)	(32'738.05)	(77'181.80)	(152'145.80)	(129'768.30)	0.00	(59'611.70)
	Planmässige Abschreibungen	2024	(56'039.80)	(5'521.45)	(28'971.95)	(43'208.60)	(28'831.50)	0.00	(19'880.80)
	Ausserplanmässige Abschreibungen	2024	0.00	0.00	0.00	0.00	0.00	0.00	0.00
	Wertkorrekturen	2024	0.00	0.00	0.00	0.00	0.00	0.00	0.00
	Stand per	31.12.2024	(213'067.05)	(38'259.50)	(106'153.75)	(195'354.40)	(158'599.80)	0.00	(79'492.50)
Buchwerte	Buchwert netto	31.12.2024	1'012'572.35	97'793.30	1'555'455.07	1'038'505.25	129'582.45	154'232.70	119'110.75
	davon Anlagen in Leasing	31.12.2024	0.00	0.00	0.00	0.00	0.00	0.00	0.00
	Versicherungswerte	31.12.2024	0.00	0.00	0.00	gem. GVB Police	0.00	0.00	0.00

* darin nicht enthalten ist das bestehende VV bei Einführung von HRM2:

		Saldo per 01.01.2024	Kumulierte Wertberichtigungen	Saldo per 31.12.2024
Allgemeiner Haushalt	14099.01	CHF 4'502'070.23	14099.99 CHF 3'376'552.51	CHF 1'125'517.72

			142 Immaterielle Anlagen			144 Darlehen	145 Beteiligungen, Grundkapitalien	146 Investitionsbeiträge
			1420 Software	1427 Immaterielle Anlagen in Realisierung	1429 Übrige immaterielle Anlagen	1441 - 1447 Darlehen	1452 - 1456 Beteiligungen, Grundkapitalien	1460 - 1469 Investitionsbeiträge
Anschaffungskosten	Anlagewert	01.01.2024	22'664.40	26'946.55	90'510.20	1'810'000.00	100'118.00	228'569.20
	Zuwachs/Zugänge	2024	0.00	17'779.10	0.00	0.00	0.00	51'283.80
	Abgänge	2024	0.00	0.00	0.00	0.00	0.00	(5'160.00)
	Umgliederungen	2024	0.00	0.00	0.00	0.00	0.00	0.00
	Anlagewert	31.12.2024	22'664.40	44'725.65	90'510.20	1'810'000.00	100'118.00	274'693.00
kumulierte ordentliche Abschreibungen	Stand per	01.01.2024	(9'065.80)	0.00	(63'705.85)	0.00	(3.00)	(33'138.20)
	Planmässige Abschreibungen	2024	(4'532.85)	0.00	(9'813.15)	0.00	0.00	(7'498.80)
	Ausserplanmässige Abschreibungen	2024	0.00	0.00	0.00	0.00	0.00	0.00
	Wertkorrekturen	2024	0.00	0.00	0.00	0.00	0.00	0.00
	Stand per	31.12.2024	(13'598.65)	0.00	(73'519.00)	0.00	(3.00)	(40'637.00)
Buchwerte	Buchwert netto	31.12.2024	9'065.75	44'725.65	16'991.20	1'810'000.00	100'115.00	234'056.00
	davon Anlagen in Leasing	31.12.2024	0.00	0.00	0.00	0.00	0.00	0.00
	Versicherungswerte	31.12.2024	0.00	0.00	0.00	0.00	0.00	0.00

11.8 Kreditkontrolle

11.8.1 Verpflichtungskredite für Investitionen

Kreditbeschluss		Kredit- summe	Objektbezeichnung	Kumulierte Ausgaben 01.01.2024	Investitions- ausgaben 2024	Kumulierte Ausgaben 31.12.2024	Kumulierte Einnahmen 01.01.2024	Investitions- einnahmen 2024	Kumulierte Einnahmen 31.12.2024	Saldo	Abrech- nungs- datum
Datum	Organ										
24.08.21	REF	130'000.00	1 Öffentliche Ordnung und Sicherheit, Verteidigung	9'000.00	9'000.00	18'000.00			0.00	112'000.00	
		130'000.00	14 Allgemeines Rechtswesen	9'000.00	9'000.00	18'000.00			0.00	112'000.00	
		130'000.00	140 Allgemeines Rechtswesen	9'000.00	9'000.00	18'000.00			0.00	112'000.00	
		130'000.00	1400 Allgemeines Rechtswesen	9'000.00	9'000.00	18'000.00			0.00	112'000.00	
		130'000.00	1400.5290.02 O Amtliche Neuvermessung 2022-2026	9'000.00	9'000.00	18'000.00				112'000.00	
		312'700.00	2 Bildung	23'915.50	247'715.95	271'631.45			0.00	41'068.55	
		312'700.00	21 Obligatorische Schule	23'915.50	247'715.95	271'631.45			0.00	41'068.55	
24.09.24	GR	312'700.00	217 Schulliegenschaften	23'915.50	247'715.95	271'631.45			0.00	41'068.55	
		312'700.00	2170 Schulliegenschaften	23'915.50	247'715.95	271'631.45			0.00	41'068.55	
		32'700.00	2170.5040.03 O SH Walkringen; Sanitäranlagen (Planungskredit)	22'300.00	10'295.80	32'595.80				104.20	
12.06.23	GV	280'000.00	2170.5040.07 O SH Walkringen; Dachsanierung + PV Anlage MEZWAN	1'615.50	237'420.15	239'035.65				40'964.35	02.12.24
		1'107'168.00	6 Verkehr und Nachrichtenübermittlung	182'865.80	279'536.50	462'402.30		68'650.00	68'650.00	644'765.70	
		1'107'168.00	61 Strassenverkehr	182'865.80	279'536.50	462'402.30		68'650.00	68'650.00	644'765.70	
		1'107'168.00	615 Gemeindestrassen	182'865.80	279'536.50	462'402.30		68'650.00	68'650.00	644'765.70	
		1'107'168.00	6150 Gemeindestrassen	182'865.80	279'536.50	462'402.30		68'650.00	68'650.00	644'765.70	
22.06.21	GR	25'848.00	6150.5010.02 O Sunnedörflstrasse-Schafraim; Sanierung (Planungskredit)	19'375.95		19'375.95				6'472.05	10.12.24
04.12.23	GV	368'200.00	6150.5010.03 O Schwendstrasse; Sanierung	6'783.30	4'903.80	11'687.10				356'512.90	
20.09.22	GR	50'000.00	6150.5010.04 O Sattler; Sanierung Zufahrt		50'269.20	50'269.20				-269.20	
20.09.22	GR	31'000.00	6150.5010.05 O Cholerhüsi; Holzkastenverbau	31'037.95		31'037.95		18'800.00	18'800.00	-37.95	23.07.24
20.02.24	GR	24'600.00	6150.5010.06 O Stadelweg; Sanierung (Planungskredit)		6'626.00	6'626.00				17'974.00	
15.08.23	GR	66'000.00	6150.5010.07 O Brüggbach; Sanierung	32'870.20	32'870.20	65'740.40		49'850.00	49'850.00	259.60	23.07.24
15.08.23	REF	90'000.00	6150.5010.13 O Hosbach; Sanierung Zufahrt		82'833.25	82'833.25				7'166.75	

Kreditbeschluss		Kredit- summe	Objektbezeichnung	Kumulierte Ausgaben 01.01.2024	Investitions- ausgaben 2024	Kumulierte Ausgaben 31.12.2024	Kumulierte Einnahmen 01.01.2024	Investitions- einnahmen 2024	Kumulierte Einnahmen 31.12.2024	Saldo	Abrech- nungs- datum
Datum	Organ										
23.07.24	GR	48'200.00	6150.5010.16 O Moosweg; Sanierung		37'906.45	37'906.45				10'293.55	
22.01.25	GR	35'000.00	6150.5010.19 O Bächliweg/Friedbergstrasse; Sanierung		27'998.20	27'998.20				7'001.80	
21.11.23	GR	38'200.00	6150.5010.23 O Schwendi-Hinterschwendi; Verlegung Strasse							38'200.00	
23.04.24	GR	61'620.00	6150.5010.26 O Dornistrasse; Neubau Brücke		24'688.45	24'688.45				36'931.55	
21.03.23	REF	120'000.00	6150.5010.29 O Friedbergstrasse; Deckbelag	80'000.00		80'000.00				40'000.00	23.07.24
24.09.24	GR	65'500.00	6150.5010.30 O Tannehüsli-Louchere; PWI							65'500.00	
19.11.24	GR	49'000.00	6150.5010.31 O Alchbrunnen-Zweiachen; PWI							49'000.00	
19.09.23	GR	34'000.00	6150.5090.01 O Tempo 30 Zone (Gewerbestr./Bahnhofstr./Dornistr.)	12'798.40	11'440.95	24'239.35				9'760.65	
		2'858'275.00	7 Umweltschutz und Raumordnung	840'169.12	317'876.69	1'158'045.81	5'571.05	13'876.05	19'447.10	1'700'229.19	
		2'210'700.00	71 Wasserversorgung	286'703.25	314'154.54	600'857.79	5'571.05	13'876.05	19'447.10	1'609'842.21	
		2'210'700.00	710 Wasserversorgung	286'703.25	314'154.54	600'857.79	5'571.05	13'876.05	19'447.10	1'609'842.21	
		2'210'700.00	7101 Wasserversorgung (Gemeindebetrieb)	286'703.25	314'154.54	600'857.79	5'571.05	13'876.05	19'447.10	1'609'842.21	
07.05.23	GA	655'000.00	7101.5031.04 O Dinkelhalde/Deichelhullen; Ersatz Leitung	138'526.55	284'532.89	423'059.44		13'876.05	13'876.05	231'940.56	
21.03.23	REF	105'700.00	7101.5031.05 O Hofmattweg-Schwendistrasse; Ringschluss	1'725.35	16'125.65	17'851.00				87'849.00	
24.08.21	REF	192'000.00	7101.5031.06 O Dorfstrasse-Schwendistrasse; Leitungsersatz	146'451.35		146'451.35	5'571.05		5'571.05	45'548.65	
20.10.24	GA	1'258'000.00	7101.5031.13 O Hauptstrasse; Ersatz Leitung		13'496.00	13'496.00				1'244'504.00	
		128'575.00	72 Abwasserentsorgung	79'775.65	965.55	80'741.20			0.00	47'833.80	
		128'575.00	720 Abwasserentsorgung	79'775.65	965.55	80'741.20			0.00	47'833.80	
		128'575.00	7201 Abwasserentsorgung (Gemeindebetrieb)	79'775.65	965.55	80'741.20			0.00	47'833.80	
24.08.21	GR	22'650.00	7201.5032.02 O Friedberg/Hauptstrasse; Regenwasserleitung (Planungskredit)	14'887.35		14'887.35				7'762.65	
24.08.21	REF	80'775.00	7201.5032.03 O Vielmatt; Regenwasserleitung	55'428.55		55'428.55				25'346.45	23.07.24
21.03.23	GR	6'900.00	7201.5032.07 O Wikartswil; Meteorwasser (Planungskredit)	1'857.15	-1'857.15					6'900.00	21.10.24

Kreditbeschluss		Kredit- summe	Objektbezeichnung	Kumulierte Ausgaben 01.01.2024	Investitions- ausgaben 2024	Kumulierte Ausgaben 31.12.2024	Kumulierte Einnahmen 01.01.2024	Investitions- einnahmen 2024	Kumulierte Einnahmen 31.12.2024	Saldo	Abrech- nungs- datum
Datum	Organ										
21.03.23	GR	5'400.00	7201.5032.08 O Vielmattstrasse Nr. 7 & 9; Meteorwasser (Planungskredit)	6'235.40	-6'235.40					5'400.00	21.10.24
21.03.23	GR	6'100.00	7201.5032.09 O Rütthubelbad; Meteorwasser (Planungskredit)	1'367.20	3'035.60	4'402.80				1'697.20	
19.09.23	GR	6'750.00	7201.5290.02 O GEP Überarbeitung		6'022.50	6'022.50				727.50	
		478'000.00	77 Übriger Umweltschutz	455'743.67		455'743.67			0.00	22'256.33	
		478'000.00	771 Friedhof und Bestattung	455'743.67		455'743.67			0.00	22'256.33	
		478'000.00	7710 Friedhof und Bestattung allgemein	455'743.67		455'743.67			0.00	22'256.33	
12.12.21	GA	478'000.00	7710.5030.01 O Friedhof; Neugestaltung	455'743.67		455'743.67				22'256.33	02.12.24
		41'000.00	79 Raumordnung	17'946.55	2'756.60	20'703.15			0.00	20'296.85	
		41'000.00	790 Raumordnung	17'946.55	2'756.60	20'703.15			0.00	20'296.85	
		41'000.00	7900 Raumordnung allgemein	17'946.55	2'756.60	20'703.15			0.00	20'296.85	
27.06.23	GR	41'000.00	7900.5290.04 O Gewässerräume; Ausscheidung	17'946.55	2'756.60	20'703.15				20'296.85	

11.8.2 Nachkredite

Es sind keine Nachkredite durch die Legislative zu genehmigen.

		Nachkredit				
		in CHF				
Konto-Nr.	Bezeichnung	Rechnung	Budget	Überschrei- tung	Beschluss- datum	Bemerkung

11.9 Weitere massgebende Angaben

Wiederbeschaffungswert, Werterhaltungskosten und Einlage in die Spezialfinanzierung Werterhalt für Wasserversorgungsanlagen ¹

Rechnungsjahr: 2024

Wasserversorgung: Walkringen

Kontaktperson: Roman Kauz

Telefon: 031 701 00 22

Datengrundlagen

☐ Geschätzt
☐ GWP
☒ Anlagenbuchhaltung

	① Wieder- beschaffungswert brutto in Fr.	② Beiträge Dritter ² in Fr.	③ Wieder- beschaffungswert netto in Fr. (① - ②)	④ Nutzungsdauer in Jahren	⑤ Erneuerungsrate in % (100/④)	⑥ Werterhaltungs- kosten in Fr./Jahr (③*⑤)
Anlageteile						
1. Wasserfassungen	2'970'441	705'110	2'265'330	50	2.00%	45'307
2. Aufbereitungsanlagen			-	33	3.00%	-
3. Pumpwerke, Druckreduzier- und Messschächte	636'685	159'171	477'513	50	2.00%	9'550
4. Reservoirs	4'580'947	1'143'237	3'437'710	66	1.50%	51'566
5. Leitungen und Hydranten	11'981'746	1'198'174	10'783'572	80	1.25%	134'795
6. Mess-, Steuerungs-, Fernwirkanlagen	482'958	120'740	362'219	20	5.00%	18'111
7. Einkaufssummen, einmalige Konzessionsabgaben ³			-			-
Total 1 - 7	20'652'777	3'326'431	17'326'345			259'328

⑦ Bestand Verwaltungsvermögen in Franken	923'710	in Prozent von ③: (100*⑦/③)	5%
⑧ Bestand Spezialfinanzierung Werterhalt in Franken	2'142'072	in Prozent von ③: (100*⑧/③)	12%

4

Bemerkungen:

⑨ Gewählter Einlagesatz in Prozent ⁵	80%
⑩ berechnete Einlage in SF Werterhalt in Franken (⑥ x ⑨)	207'462
Einmalige Anschlussgebühren, an Einlage angerechnet ⁶	-
Einlage Spezialfinanzierung abzüglich Anschlussgebühren	207'462
⑪ Anzahl Einwohner im Versorgungsgebiet	1'802
⑫ Einlage pro Einwohner in Franken (⑩ / ⑪)	115

Datum: Walkringen, 31.12.2024

Unterschrift: Sig. Roman Kauz

¹ Dieses Blatt ist Bestandteil der Jahresrechnung

² Zu erwartende Beiträge aus dem kantonalen Trinkwasserfonds und von der Gebäudeversicherung abziehen (beim AWA erfragen).

³ Einkaufssummen an andere Wasserversorgungen, einmalige Konzessionsabgaben oder dergleichen - die Abschreibungssätze sind anhand der Laufzeiten festzulegen. Bestehen Kategorien mit unterschiedlichen Abschreibungssätzen, so ist die Rubrik 7 manuell mit zusätzlichen Zeilen zu ergänzen. Einkaufssummen an andere Wasserversorgungen sind verbindlich mit einem Abschreibungssatz von 3 % einzutragen.

⁴ Ermittlung des Einlageprozentsatzes gemäss Kapitel 6.1. der WEA-Broschüre "Finanzierung der Wasserversorgung" (2004).

⁵ Die Einlage in die Spezialfinanzierung muss mindestens 60% betragen, solange Verwaltungsvermögen besteht oder der Bestand der SF Werterhalt nicht mehr 25% des Wiederbeschaffungswertes beträgt.

⁶ Die einmaligen Anschlussgebühren dürfen an die jährliche Einlage in die Spezialfinanzierung Werterhalt angerechnet werden.

Wiederbeschaffungswert, Werterhaltungskosten und Einlage in die Spezialfinanzierung Werterhalt für die kommunalen Abwasseranlagen und gegebenenfalls den Gemeindeanteil an den regionalen Anlagen ¹

Rechnungsjahr: 2024

Gemeinde: Walkringen

Kontaktperson: Roman Kauz

Telefon: 031 701 00 22

E-Mail:

Datengrundlagen ☐ AWA
 Gemeinde ☒ Anlagenbuchhaltung

Aktualisierungsjahr:

2023

Datengrundlagen ☐ AWA
 Verband ☒ Anlagenbuchhaltung

2020

	① Wieder- beschaffungswert in Fr.	② Nutzungsdauer in Jahren	③ Erneuerungsrate in % (100/②)	④ Werterhaltungskosten in Fr./a (①*③)	⑤ Einlage- satz ² %	⑥ Einlage in die Spezialfinanzierung in Fr./a (④*⑤)
1. Gemeindeanlagen						
1.1 Kanalisationen	18'620'806	80	1.25%	232'760	60%	139'656
1.2 Spezialbauwerke		50	2.00%	-		-
1.3 Abwasserreinigungsanlagen		33	3.00%	-		-
Total 1 (1.1 - 1.3) bzw. mittlerer Einlagesatz (Spalte ⑤)	18'620'806			232'760	60%	139'656

2. Gemeindeanteil an regionalen Anlagen ³

2.1 Kanalisationen	2'936'134	80	1.25%	36'702	60%	22'021
2.2 Spezialbauwerke	839'450	50	2.00%	16'789	60%	10'073
2.3 Abwasserreinigungsanlagen	2'128'956	33	3.00%	63'869	60%	38'321
Total 2 (2.1 - 2.3) bzw. mittlerer Einlagesatz (Spalte ⑤)	5'904'540			117'359	60%	70'416

Total 1 + 2 bzw. mittlerer Einlagesatz (Spalte ⑤)	24'525'346			350'119	60%	210'072
Einmalige Anschlussgebühren, an Einlage angerechnet ⁴						
Einlage Spezialfinanzierung abzüglich Anschlussgebühren						210'072

⑦ Stand Verwaltungsvermögen	493'352	in Prozent von ①: (100*⑦/①)	2.0%			Höchstens Fr. 200 / EW ⁵
⑧ Stand Spezialfinanzierung Werterhalt	3'255'699	in Prozent von ①: (100*⑧/①)	13.3%		EW ⁶	1'802
					Fr./EW	117

Bemerkungen:

Datum: Walkringen, 31.12.2024

Unterschrift: Sig. Roman Kauz

¹ Diese Blatt ist Bestandteil der Jahresrechnung. Eine Kopie senden Sie bitte an das AWA: ae.awa@bve.be.ch

² Die Einlage in die Spezialfinanzierung muss mindestens 60% betragen, solange der Bestand der SF Werterhalt nicht mehr als 25% des Wiederbeschaffungswertes beträgt.

³ Daten des Teils 2 nur dann angeben, wenn der Verband die Einlage in die Spezialfinanzierung nicht selber vornimmt. (Anteil gemäss Kostenverteiler Verband).

⁴ Die einmaligen Anschlussgebühren dürfen an die jährliche Einlage in die Spezialfinanzierung Werterhalt angerechnet werden.

⁵ Gemäss Artikel 32, Absatz 4 KGV ist die Einlage in die Spezialfinanzierung auf jährlich Fr. 200 (Gemeinde und Region) pro Einwohnerwert beschränkt.

⁶ Einwohnerwert (EW): Gemäss Artikel 36g KGV.



Bilanz

Konto	Bilanz Bilanzgliederung	Bestand per 01.01.2024	Veränderungen		Bestand per 31.12.2024
			Zuwachs	Abgang	
1	Aktiven	16'457'089.00	22'715'718.24	22'381'993.06	16'790'814.18
10	Finanzvermögen	9'247'621.20	21'599'603.85	21'504'134.06	9'343'090.99
100	Flüssige Mittel und kurzfristige Geldanlagen	1'855'164.39	9'081'994.61	8'287'498.68	2'649'660.32
1000	Kasse	13'658.45	76'877.30	80'342.75	10'193.00
10000	Kasse	13'658.45	76'877.30	80'342.75	10'193.00
10000.01	Kasse	13'121.90	76'877.30	79'806.20	10'193.00
10000.02	Kasse Schule	536.55		536.55	0.00
1001	Post	1'726'604.45	8'141'524.56	7'372'237.39	2'495'891.62
10010	Post Girokonten	1'726'604.45	8'141'524.56	7'372'237.39	2'495'891.62
10010.01	Postcheck 30-6680-5	1'726'604.45	8'141'524.56	7'372'237.39	2'495'891.62
1002	Bank	114'901.49	849'087.10	820'412.89	143'575.70
10020	Bankkonten	114'901.49	849'087.10	820'412.89	143'575.70
10020.01	RB Worblen-Emmental KK 20316.70	82'136.41	830'387.10	811'095.65	101'427.86
10020.02	RB Worblen-Emmental D 20316.81	32'196.48	18'700.00	8'748.64	42'147.84
10020.03	RB Worblen-Emmental 50+	568.60		568.60	0.00
1004	Debit- und Kreditkarten		14'505.65	14'505.65	
10040	Debit- und Kreditkarten		14'505.65	14'505.65	
10040.01	Debit- und Kreditkartenverträge	0.00	14'505.65	14'505.65	0.00
101	Forderungen	2'623'713.06	12'446'753.24	12'378'390.63	2'692'075.67
1010	Forderungen aus Lieferungen und Leistungen gg. Dritten	465'669.35	2'354'157.09	2'367'792.49	452'033.95
10100	Forderungen aus Lieferungen und Leistungen gg. Dritten	465'669.35	2'354'157.09	2'367'792.49	452'033.95
10100.01	Debitoren Sammelkonto	47'750.60	153'077.58	167'941.13	32'887.05
10100.02	Sonstige Debitoren	16'745.60	36'292.65	16'745.60	36'292.65
10100.04	Debitoren Mehrwertabschreibung	49'551.40		15'935.90	33'615.50
10100.05	VESR Fakturierung	0.00	1'167'978.04	1'167'978.04	0.00
10100.11	Debitoren SF Wasser	170'503.31	384'924.87	398'562.81	156'865.37
10100.12	Debitoren SF Abwasser	174'455.79	516'713.26	519'543.42	171'625.63



Konto	Bilanz Bilanzgliederung	Bestand per 01.01.2024	Veränderungen		Bestand per 31.12.2024
			Zuwachs	Abgang	
10100.13	Debitoren SF Abfall	27'662.65	93'570.69	80'485.59	40'747.75
10100.99	WB Forderungen aus Lieferungen/Leistungen gg. Dritten	-21'000.00	1'600.00	600.00	-20'000.00
1011	Kontokorrente mit Dritten	-78.00	8'455.00	8'377.00	
10110	Kontokorrente mit Dritten	-78.00	8'455.00	8'377.00	
10110.01	Kontokorrent SBB	-78.00	8'455.00	8'377.00	0.00
1012	Steuerforderungen	1'487'798.12	9'922'797.85	9'859'682.50	1'550'913.47
10120	Forderungen allgemeine Gemeindesteuern	1'487'798.12	9'922'797.85	9'859'682.50	1'550'913.47
10120.01	Steuerguthaben NESKO	1'526'742.97	5'085'272.70	5'049'851.85	1'562'163.82
10120.11	Girokonto Kanton NESKO	77'155.15	4'799'525.15	4'809'830.65	66'849.65
10120.99	WB auf Forderungen allgemeine Gemeindesteuern	-116'100.00	38'000.00		-78'100.00
1013	Anzahlungen an Dritte		43'400.00	43'400.00	
10130	Anzahlungen an Dritte		43'400.00	43'400.00	
10130.01	Kontokorrent ARAME	0.00	43'400.00	43'400.00	0.00
1014	Transferforderungen	660'969.70	19'962.30		680'932.00
10140	Transferforderungen	660'969.70	19'962.30		680'932.00
10140.11	LA Sozialhilfe	660'969.70	19'962.30		680'932.00
1016	Vorschüsse für vorläufige Verwaltungsausgaben		17'430.00	17'430.00	
10160	Vorschüsse für vorläufige Verwaltungsausgaben		17'430.00	17'430.00	
10160.01	Vorschüsse	0.00	17'430.00	17'430.00	0.00
1019	← brige Forderungen	9'353.89	80'551.00	81'708.64	8'196.25
10190	← brige Forderungen	7'846.25	8'146.25	7'796.25	8'196.25
10190.01	Vorschuss Krankenmobiliemagazin	50.00			50.00
10190.11	Guthaben Verrechnungssteuer	7'796.25	8'146.25	7'796.25	8'146.25
10192	MWSt-Vorsteuerguthaben	1'507.64	72'404.75	73'912.39	
10192.11	MWSt-Vorsteuer ER Wasserversorgung	0.00	7'793.35	7'793.35	0.00
10192.12	MWSt-Vorsteuer IR Wasserversorgung	0.00	26'180.60	26'180.60	0.00
10192.21	MWSt-Vorsteuer ER Abwasserentsorgung	0.00	17'709.40	17'709.40	0.00
10192.22	MWSt-Vorsteuer IR Abwasserentsorgung	0.00	8'361.30	8'361.30	0.00



Konto	Bilanz Bilanzgliederung	Bestand per 01.01.2024	Veränderungen		Bestand per 31.12.2024
			Zuwachs	Abgang	
10192.31	MWST-Vorsteuer ER Abfallentsorgung	0.00	12'360.10	12'360.10	0.00
10192.81	MWST Abrechnungskonto	1'507.64		1'507.64	0.00
102	Kurzfristige Finanzanlagen	750'000.00		750'000.00	
1023	Festgelder	750'000.00		750'000.00	
10230	Festgeldanlagen	750'000.00		750'000.00	
10230.00	Festgeldanlagen	750'000.00		750'000.00	0.00
104	Aktive Rechnungsabgrenzungen	134'799.75	70'856.00	60'298.75	145'357.00
1041	Sach- und , briger Betriebsaufwand	4'385.00	1'566.00	4'385.00	1'566.00
10410	Sach- und , briger Betriebsaufwand	4'385.00	1'566.00	4'385.00	1'566.00
10410.01	Abgrenzung Sach- und , briger Betriebsaufwand	4'385.00	1'566.00	4'385.00	1'566.00
1043	Transfers der Erfolgsrechnung	47'325.00	10'640.00	47'325.00	10'640.00
10430	Transfers der Erfolgsrechnung	47'325.00	10'640.00	47'325.00	10'640.00
10430.01	Abgrenzung Transfers der Erfolgsrechnung	47'325.00	10'640.00	47'325.00	10'640.00
1044	Finanzaufwand / Finanzertrag	838.75		838.75	
10440	Finanzaufwand / Finanzertrag	838.75		838.75	
10440.01	Abgrenzung Finanzaufwand / Finanzertrag	838.75		838.75	0.00
1045	, briger betrieblicher Ertrag	7'750.00		7'750.00	
10450	, briger betrieblicher Ertrag	7'750.00		7'750.00	
10450.01	Abgrenzung , briger betrieblicher Ertrag	7'750.00		7'750.00	0.00
1046	Aktive Rechnungsabgrenzungen IR	74'501.00	58'650.00		133'151.00
10460	Aktive Rechnungsabgrenzungen IR	74'501.00	58'650.00		133'151.00
10460.01	Aktive Rechnungsabgrenzung IR	74'501.00	58'650.00		133'151.00
107	Finanzanlagen	838'738.00		1'646.00	837'092.00
1070	Aktien und Anteilscheine	838'738.00		1'646.00	837'092.00



Bilanz

Konto	Bilanz Bilanzgliederung	Bestand per 01.01.2024	Veränderungen		Bestand per 31.12.2024
			Zuwachs	Abgang	
10700	Aktien und Anteilscheine	838'738.00		1'646.00	837'092.00
10700.01	Wertschriften Sammelkonto	838'738.00		1'646.00	837'092.00
108	Sachanlagen FV	3'045'206.00		26'300.00	3'018'906.00
1084	Gebäude FV	3'045'206.00		26'300.00	3'018'906.00
10840	Gebäude FV	3'045'206.00		26'300.00	3'018'906.00
10840.01	Liegenschaften FV	3'045'206.00		26'300.00	3'018'906.00
14	Verwaltungsvermögen	7'209'467.80	1'116'114.39	877'859.00	7'447'723.19
140	Sachanlagen VV	5'036'572.30	1'028'042.39	831'845.10	5'232'769.59
1401	Strassen / Verkehrswege	914'007.10	242'631.00	144'065.75	1'012'572.35
14010	Allgemeiner Haushalt	914'007.10	242'631.00	144'065.75	1'012'572.35
14010.01	Strassen / Verkehrswege	1'071'034.35	223'255.05	88'025.95	1'206'263.45
14010.99	WB Strassen / Verkehrswege	-157'027.25	19'375.95	56'039.80	-193'691.10
1402	Wasserbau	103'314.75		5'521.45	97'793.30
14020	Allgemeiner Haushalt	103'314.75		5'521.45	97'793.30
14020.01	Gewässererbauungen	136'052.80			136'052.80
14020.99	WB Gewässererbauungen	-32'738.05		5'521.45	-38'259.50
1403	Tiefbauten	1'175'243.63	423'059.44	42'848.00	1'555'455.07
14030	Allgemeiner Haushalt	434'521.47		11'434.80	423'086.67
14030.01	Tiefbauten	455'743.67			455'743.67
14030.99	WB Tiefbauten	-21'222.20		11'434.80	-32'657.00
14031	Wasserversorgung	497'472.61	423'059.44	28'169.00	892'363.05
14031.01	Tiefbauten Wasserversorgung	537'529.71	423'059.44	13'876.05	946'713.10
14031.99	WB Tiefbauten Wasserversorgung	-40'057.10		14'292.95	-54'350.05
14032	Abwasserentsorgung	243'249.55		3'244.20	240'005.35
14032.01	Tiefbauten Abwasserentsorgung	259'152.05			259'152.05
14032.99	WB Tiefbauten Abwasserentsorgung	-15'902.50		3'244.20	-19'146.70
1404	Hochbauten	842'678.20	239'035.65	43'208.60	1'038'505.25



Bilanz

Konto	Bilanz Bilanzgliederung	Bestand per 01.01.2024	Veränderungen		Bestand per 31.12.2024
			Zuwachs	Abgang	
14040	Allgemeiner Haushalt	842'678.20	239'035.65	43'208.60	1'038'505.25
14040.01	Hochbauten Allgemeiner Haushalt	994'824.00	239'035.65		1'233'859.65
14040.99	WB Hochbauten Allgemeiner Haushalt	-152'145.80		43'208.60	-195'354.40
1406	Mobilien VV	158'413.95		28'831.50	129'582.45
14060	Allgemeiner Haushalt	158'413.95		28'831.50	129'582.45
14060.01	Mobilien, Maschinen, Fahrzeuge, IT Geräte	288'182.25			288'182.25
14060.99	WB Mobilien, Maschinen, Fahrzeuge, IT Geräte	-129'768.30		28'831.50	-158'599.80
1407	Anlagen im Bau VV	227'472.15	99'076.95	172'316.40	154'232.70
14070	Allgemeiner Haushalt	62'873.15	74'512.25	33'789.85	103'595.55
14070.01	Anlagen im Bau VV	62'873.15	74'512.25	33'789.85	103'595.55
14071	Wasserversorgung	140'251.90	29'621.65	138'526.55	31'347.00
14071.01	Anlagen im Bau Wasser	140'251.90	29'621.65	138'526.55	31'347.00
14072	Abwasserentsorgung	24'347.10	-5'056.95		19'290.15
14072.01	Anlagen im Bau Abwasser	24'347.10	-5'056.95		19'290.15
1409	«brige Sachanlagen	1'615'442.52	24'239.35	395'053.40	1'244'628.47
14090	Allgemeiner Haushalt	114'752.20	24'239.35	19'880.80	119'110.75
14090.01	«brige Sachanlagen	174'363.90	24'239.35		198'603.25
14090.99	WB «brige Sachanlagen	-59'611.70		19'880.80	-79'492.50
14099	Sammelkonto best.VV b.«bergang auf HRM2	1'500'690.32		375'172.60	1'125'517.72
14099.01	Bestehendes VV HRM1 Allgemeiner Haushalt	4'502'070.23			4'502'070.23
14099.99	WB Bestehendes VV HRM1 Allgemeiner Haushalt	-3'001'379.91		375'172.60	-3'376'552.51
142	Immaterielle Anlagen	67'349.50	17'779.10	14'346.00	70'782.60
1420	Software	13'598.60		4'532.85	9'065.75
14200	Allgemeiner Haushalt	13'598.60		4'532.85	9'065.75
14200.01	Software / Lizenzen Allgemeiner Haushalt	22'664.40			22'664.40
14200.99	WB Software / Lizenzen Allgemeiner Haushalt	-9'065.80		4'532.85	-13'598.65
1427	Immaterielle Anlagen in Realisierung	26'946.55	17'779.10		44'725.65



Konto	Bilanz Bilanzgliederung	Bestand per 01.01.2024	Veränderungen		Bestand per 31.12.2024
			Zuwachs	Abgang	
14270	Allgemeiner Haushalt	26'946.55	11'756.60		38'703.15
14270.01	« brige immaterielle Anlagen i. R.	26'946.55	11'756.60		38'703.15
14272	Abwasserentsorgung		6'022.50		6'022.50
14272.01	« brige immaterielle Anlagen Abwasser	0.00	6'022.50		6'022.50
1429	« brige immaterielle Anlagen	26'804.35		9'813.15	16'991.20
14290	Allgemeiner Haushalt	26'804.35		9'813.15	16'991.20
14290.01	« brige immaterielle Anlagen	90'510.20			90'510.20
14290.99	WB « brige immaterielle Anlagen	-63'705.85		9'813.15	-73'519.00
144	Darlehen	1'810'000.00			1'810'000.00
1445	Darlehen an private Unternehmungen	1'810'000.00			1'810'000.00
14450	Allgemeiner Haushalt	1'810'000.00			1'810'000.00
14450.01	Darlehen Wärmeverbund	1'810'000.00			1'810'000.00
145	Beteiligungen, Grundkapitalien	100'115.00			100'115.00
1455	Beteiligungen an privaten Unternehmungen	100'115.00			100'115.00
14550	Allgemeiner Haushalt	100'115.00			100'115.00
14550.01	Aktien, Anteilscheine an privaten Unternehmungen	100'115.00			100'115.00
146	Investitionsbeiträge	195'431.00	70'292.90	31'667.90	234'056.00
1462	Invbeiträge an Gemeinden und Gemeindeverbände	190'271.00	24'169.10	7'498.80	206'941.30
14622	Abwasserentsorgung	190'271.00	24'169.10	7'498.80	206'941.30
14622.01	Investitionsbeiträge ARA-Verband	223'409.20	24'169.10		247'578.30
14622.99	WB Investitionsbeiträge ARA-Verband	-33'138.20		7'498.80	-40'637.00
1469	Investitionsbeiträge an Anlagen im Bau	5'160.00	46'123.80	24'169.10	27'114.70
14692	Abwasserentsorgung	5'160.00	46'123.80	24'169.10	27'114.70
14692.01	Investitionsbeiträge Abwasser AiB	5'160.00	46'123.80	24'169.10	27'114.70
2	Passiven	16'457'089.00	9'716'774.88	9'383'049.70	16'790'814.18



Konto	Bilanz Bilanzgliederung	Bestand per 01.01.2024	Veränderungen		Bestand per 31.12.2024
			Zuwachs	Abgang	
20	Fremdkapital	3'628'766.50	8'178'655.48	8'818'716.96	2'988'705.02
200	Laufende Verbindlichkeiten	517'370.00	6'888'633.93	6'946'597.66	459'406.27
2000	Lauf. Verb. a. Liefer. u. Leist. v. Dritten	497'871.75	6'705'225.95	6'761'245.91	441'851.79
20000	Kreditoren	497'871.75	6'475'934.00	6'531'953.96	441'851.79
20000.01	Kreditorsammelkonto	495'902.60	6'470'658.85	6'531'123.76	435'437.69
20000.02	übrige Kreditoren	432.60	6'575.00	830.20	6'177.40
20000.92	Gebühren Akontorechnungen (WA)	478.05	-370.85		107.20
20000.93	Gebühren Akontorechnungen (AW)	789.25	-678.25		111.00
20000.94	Gebühren Akontorechnungen (KE)	269.25	-250.75		18.50
20001	Kreditoren Sozial- und Personalversicherungen		229'291.95	229'291.95	
20001.01	Abrechnungskonto AHV/ALV/IV/EO	0.00	101'249.40	101'249.40	0.00
20001.02	Abrechnungskonto Pensionskasse	0.00	98'340.90	98'340.90	0.00
20001.03	Abrechnungskonto UVG	0.00	4'971.65	4'971.65	0.00
20001.04	Abrechnungskonto Familienausgleichskasse	0.00	4'640.00	4'640.00	0.00
20001.05	Abrechnungskonto KTG	0.00	15'166.40	15'166.40	0.00
20001.06	Abrechnungskonto Suva	0.00	4'923.60	4'923.60	0.00
2002	Steuern		157'347.43	153'961.40	3'386.03
20022	Steuerschulden MWST		157'347.43	153'961.40	3'386.03
20022.11	MWST-Umsatzsteuer ER Wasserversorgung	0.00	10'148.20	10'148.20	0.00
20022.12	MWST-Umsatzsteuer IR Wasserversorgung	0.00	1'123.96	1'123.96	0.00
20022.21	MWST-Umsatzsteuer ER Abwasserentsorgung	0.00	38'531.20	38'531.20	0.00
20022.31	MWST-Umsatzsteuer ER Abfallentsorgung	0.00	12'108.00	12'108.00	0.00
20022.81	MWST Abrechnungskonto	0.00	95'436.07	92'050.04	3'386.03
2006	Depotgelder und Kautionen	11'000.00	1'000.00	1'200.00	10'800.00
20060	Depotgelder und Kautionen	11'000.00	1'000.00	1'200.00	10'800.00
20060.01	Schlüsseldepot Gemeindehaus	3'150.00	250.00	850.00	2'550.00
20060.02	Schlüsseldepot Schulanlagen	7'850.00	750.00	350.00	8'250.00
2009	übrige laufende Verpflichtungen	8'498.25	25'060.55	30'190.35	3'368.45
20090	übrige laufende Verpflichtungen	8'498.25	25'060.55	30'190.35	3'368.45
20090.01	Durchlaufkonto allgemein	0.00	23'376.35	23'376.35	0.00



Bilanz

Konto	Bilanz Bilanzgliederung	Bestand per 01.01.2024	Veränderungen		Bestand per 31.12.2024
			Zuwachs	Abgang	
20090.05	Kontokorrent Schule	7'929.65	1'684.20	6'245.40	3'368.45
20090.06	Kontokorrent 50+	568.60		568.60	0.00
201	Kurzfristige Finanzverbindlichkeiten	500'000.00	1'200'000.00	500'000.00	1'200'000.00
2014	Kurzfrist.Anteil langfrist.Verbindlichkeiten	500'000.00	1'200'000.00	500'000.00	1'200'000.00
20144	Kurzfr. Anteil von langfristigen Darlehen	500'000.00	1'200'000.00	500'000.00	1'200'000.00
20144.02	Kurzfr. Anteil von langfr. Darlehen	500'000.00	1'200'000.00	500'000.00	1'200'000.00
204	Passive Rechnungsabgrenzungen	119'210.25	87'099.70	119'210.25	87'099.70
2040	Personalaufwand	27'052.25	36'460.00	27'052.25	36'460.00
20400	Personalaufwand	27'052.25	36'460.00	27'052.25	36'460.00
20400.01	Abgrenzung Personalaufwand	27'052.25	36'460.00	27'052.25	36'460.00
2041	Sach- und ,briger Betriebsaufwand	5'500.00	5'500.00	5'500.00	5'500.00
20410	Sach- und ,briger Betriebsaufwand	5'500.00	5'500.00	5'500.00	5'500.00
20410.01	Abgrenzung Sach- und Betriebsaufwand	5'500.00	5'500.00	5'500.00	5'500.00
2043	Transfers der Erfolgsrechnung	60'215.00	13'430.00	60'215.00	13'430.00
20430	Transfers der Erfolgsrechnung	60'215.00	13'430.00	60'215.00	13'430.00
20430.01	Abgrenzung Transfers der Erfolgsrechnung	60'215.00	13'430.00	60'215.00	13'430.00
2044	Finanzaufwand / Finanzertrag	21'283.00	20'470.10	21'283.00	20'470.10
20440	Finanzaufwand / Finanzertrag	21'283.00	20'470.10	21'283.00	20'470.10
20440.01	Abgrenzung Finanzaufwand / Finanzertrag	21'283.00	20'470.10	21'283.00	20'470.10
2045	,briger betrieblicher Ertrag		11'239.60		11'239.60
20450	,briger betrieblicher Ertrag		11'239.60		11'239.60
20450.01	Abgrenzung ,briger betrieblicher Ertrag	0.00	11'239.60		11'239.60
2046	Passive Rechnungsabgr.Investitionsrg.	5'160.00		5'160.00	
20460	Passive Rechnungsabgr.Investitionsrg.	5'160.00		5'160.00	
20460.01	Passive Rechnungsabgrenzung IR	5'160.00		5'160.00	0.00



Konto	Bilanz Bilanzgliederung	Bestand per 01.01.2024	Veränderungen		Bestand per 31.12.2024
			Zuwachs	Abgang	
206	Langfristige Finanzverbindlichkeiten	2'200'000.00		1'200'000.00	1'000'000.00
2064	Darlehen, Schuldscheine	2'200'000.00		1'200'000.00	1'000'000.00
20640	Darlehen, Schuldscheine	2'200'000.00		1'200'000.00	1'000'000.00
20640.24	PostFinance 0.74%, 17.11.2025	1'200'000.00		1'200'000.00	0.00
20640.26	PostFinance 2.16%, 07.08.2026	1'000'000.00			1'000'000.00
209	Verbindlichkeiten gg. SF und Fonds im FK	292'186.25	2'921.85	52'909.05	242'199.05
2092	Verbindlichkeiten gg. Legaten und Stiftungen ohne eigene Rechtspersönlichkeit im FK	292'186.25	2'921.85	52'909.05	242'199.05
20920	Verbindlichkeiten gg. Legaten und Stiftungen ohne eigene Rechtspersönlichkeit im FK	292'186.25	2'921.85	52'909.05	242'199.05
20920.01	Rochatfonds	135'527.05	1'355.25	22'258.20	114'624.10
20920.02	Stettlerfonds	112'578.40	1'125.80	18'350.85	95'353.35
20920.03	Kulturfonds EVK	44'080.80	440.80	12'300.00	32'221.60
29	Eigenkapital	12'828'322.50	1'538'119.40	564'332.74	13'802'109.16
290	Verpflichtungen(+), Vorschüsse(-) gg. Spezialfinanzierungen	927'349.83		87'356.85	839'992.98
2900	Spezialfinanzierungen im EK	927'349.83		87'356.85	839'992.98
29001	Spezialfinanzierung Wasserversorgung	320'523.04		20'705.45	299'817.59
29001.01	SF Wasserversorgung Ertrags- / Aufwand, berschuss	320'523.04		20'705.45	299'817.59
29002	Spezialfinanzierung Abwasserentsorgung	293'396.34		37'872.30	255'524.04
29002.01	SF Abwasserentsorgung Ertrags- / Aufwand, berschuss	293'396.34		37'872.30	255'524.04
29003	Spezialfinanzierung Abfall	313'430.45		28'779.10	284'651.35
29003.01	SF Abfallentsorgung Ertrags- / Aufwand, berschuss	313'430.45		28'779.10	284'651.35
293	Vorfinanzierungen	5'125'725.59	758'333.25	113'734.06	5'770'324.78
2930	Vorfinanzierungen	5'125'725.59	758'333.25	113'734.06	5'770'324.78
29301	Wasserversorgung Werterhalt	1'890'837.50	302'906.30	51'671.66	2'142'072.14
29301.01	SF Wasserversorgung Werterhalt	1'890'837.50	302'906.30	51'671.66	2'142'072.14
29302	Abwasserentsorgung Werterhalt	2'924'304.70	389'603.95	58'210.15	3'255'698.50



Bilanz

Konto	Bilanz Bilanzgliederung	Bestand per 01.01.2024	Veränderungen		Bestand per 31.12.2024
			Zuwachs	Abgang	
29302.01	SF Abwasserentsorgung Werterhalt	2'371'454.90	319'187.95	40'045.70	2'650'597.15
29302.02	SF Abwasserentsorgung Werterhalt ARA	552'849.80	70'416.00	18'164.45	605'101.35
29306	„brige SF mit Gemeindereglement	310'583.39	65'823.00	3'852.25	372'554.14
29306.01	Fonds Grabunterhalt	75'730.00	1'600.00	3'852.25	73'477.75
29306.02	SF Mehrwertabsch`pfung altrechlich	79'200.00			79'200.00
29306.03	SF Liegenschaften des Finanzverm`gens	155'653.39	64'223.00		219'876.39
294	Reserven	769'405.27			769'405.27
2940	Finanzpolitische Reserve	769'405.27			769'405.27
29400	Zus`tzliche Abschreibungen	769'405.27			769'405.27
29400.01	Zus`tzliche Abschreibungen	769'405.27			769'405.27
296	Neubewertungsreserve Finanzverm`gen	737'608.00		26'300.00	711'308.00
2960	Neubewertungsreserve Finanzverm`gen	737'608.00		26'300.00	711'308.00
29600	Neubewertungsreserve Finanzverm`gen	549'601.70			549'601.70
29600.01	Neubewertungsreserve Finanzverm`gen	549'601.70			549'601.70
29601	Schwankungsreserve	188'006.30		26'300.00	161'706.30
29601.01	Schwankungsreserve Finanzverm`gen	188'006.30		26'300.00	161'706.30
299	Bilanz_ berschuss /-fehlbetrag	5'268'233.81	779'786.15	336'941.83	5'711'078.13
2990	Jahresergebnis	336'941.83	442'844.32	336'941.83	442'844.32
29900	Jahresergebnis	336'941.83	442'844.32	336'941.83	442'844.32
29900.01	Jahresergebnis	336'941.83	442'844.32	336'941.83	442'844.32
2999	Kumulierte Ergebnisse der Vorjahre	4'931'291.98	336'941.83		5'268'233.81
29990	Kumulierte Ergebnisse der Vorjahre	4'931'291.98	336'941.83		5'268'233.81
29990.01	Kumulierte Ergebnisse der Vorjahre	4'931'291.98	336'941.83		5'268'233.81



Konto	Erfolgsrechnung Funktionale Gliederung ER	Rechnung 2024		Budget 2024		Rechnung 2023	
		Aufwand	Ertrag	Aufwand	Ertrag	Aufwand	Ertrag
	Total	8'083'790.72	8'083'790.72	7'493'600.00	7'493'600.00	8'292'475.67	8'292'475.67
0	Allgemeine Verwaltung	700'523.27	230'476.35	779'300.00	237'700.00	736'468.97	247'002.80
	Netto Aufwand		470'046.92		541'600.00		489'466.17
01	Legislative und Exekutive	67'170.05		73'450.00		60'004.40	
	Netto Aufwand		67'170.05		73'450.00		60'004.40
011	Legislative	20'141.20		21'000.00		17'873.65	
	Netto Aufwand		20'141.20		21'000.00		17'873.65
0110	Legislative	20'141.20		21'000.00		17'873.65	
	Netto Aufwand		20'141.20		21'000.00		17'873.65
0110.3000.02	Löhne und Sitzungsgelder Kommissionen	840.00		1'200.00		790.00	
0110.3100.01	Büromaterial	1'401.00		1'000.00		930.55	
0110.3102.01	Drucksachen, Publikationen, Inserate	2'641.50		5'000.00		3'061.50	
0110.3130.01	Porti, Telefon, Internet	6'865.85		6'000.00		5'276.05	
0110.3130.10	Dienstleistungen Dritter	571.80		800.00		590.50	
0110.3132.01	Honorare externe Berater, Gutachter, Fachexperten	7'821.05		7'000.00		7'225.05	
012	Exekutive	47'028.85		52'450.00		42'130.75	
	Netto Aufwand		47'028.85		52'450.00		42'130.75
0120	Exekutive	47'028.85		52'450.00		42'130.75	
	Netto Aufwand		47'028.85		52'450.00		42'130.75
0120.3000.01	Löhne und Sitzungsgelder Gemeinderat	32'288.50		34'000.00		32'909.75	
0120.3050.01	AG Beiträge AHV, IV, EO, ALV, Verwaltungskosten	965.80		1'000.00		1'073.30	
0120.3053.01	AG Beiträge an Unfallversicherungen	183.10		200.00		191.35	
0120.3054.01	AG Beiträge an Familienausgleichskasse	221.75		250.00		248.65	
0120.3090.01	Aus- und Weiterbildung	200.00		1'500.00		310.00	
0120.3100.01	Büromaterial	414.65		500.00			
0120.3113.01	Anschaffung IT Hardware	4'878.90		6'500.00			
0120.3170.01	Reisekosten und Spesen	277.60		500.00		440.10	
0120.3170.11	Gemeinderatskredit	7'598.55		8'000.00		6'957.60	
02	Allgemeine Dienste	633'353.22	230'476.35	705'850.00	237'700.00	676'464.57	247'002.80
	Netto Aufwand		402'876.87		468'150.00		429'461.77
022	Allgemeine Dienste	577'550.31	227'616.35	643'000.00	234'850.00	620'770.91	244'112.80



Konto	Erfolgsrechnung Funktionale Gliederung ER	Rechnung 2024		Budget 2024		Rechnung 2023	
		Aufwand	Ertrag	Aufwand	Ertrag	Aufwand	Ertrag
	Netto Aufwand		349'933.96		408'150.00		376'658.11
0220	Allgemeine Dienste	577'550.31	227'616.35	643'000.00	234'850.00	620'770.91	244'112.80
	Netto Aufwand		349'933.96		408'150.00		376'658.11
0220.3010.01	Löhne Verwaltungs- und Betriebspersonal	350'327.65		388'700.00		395'695.20	
0220.3010.99	Rückstellung Ferien- und Krankheitsguthaben	593.00				5'940.00	
0220.3050.01	AG Beiträge AHV, IV, EO, ALV, Verwaltungskosten	22'509.35		25'600.00		25'306.50	
0220.3052.01	AG Beiträge an Pensionskassen	23'592.30		30'500.00		29'027.40	
0220.3053.01	AG Beiträge an Unfallversicherungen	1'965.05		2'400.00		2'209.00	
0220.3054.01	AG Beiträge an Familienausgleichskasse	5'217.10		5'900.00		5'864.50	
0220.3055.01	AG Beiträge an Krankentaggeldversicherungen	7'780.20		8'800.00		8'616.45	
0220.3090.01	Aus- und Weiterbildung	2'250.00		3'100.00		9'050.00	
0220.3091.01	Personalwerbung	799.90					
0220.3099.01	Übriger Personalaufwand	1'394.90		4'000.00		1'647.65	
0220.3100.01	Büromaterial	4'405.68		3'000.00		2'385.90	
0220.3101.01	Betriebs- und Verbrauchsmaterial	3'167.70		5'000.00		3'453.00	
0220.3110.01	Anschaffung Büromöbiliar und Büromaschinen			1'000.00		219.00	
0220.3113.01	Anschaffung IT Hardware	169.90		2'500.00		3'945.80	
0220.3118.01	Anschaffung IT Software und Lizenzen	106.70		2'000.00		402.25	
0220.3130.01	Porti, Telefon, Internet	10'912.18		11'500.00		10'493.16	
0220.3130.02	Mitglieder- und Verbandsbeiträge	3'597.00		3'600.00		3'497.00	
0220.3130.10	Dienstleistungen Dritter	1'332.80		1'500.00		1'223.35	
0220.3132.01	Honorare externe Berater, Gutachter, Fachexperten	38'851.45		40'000.00		26'673.10	
0220.3133.01	Nutzungsaufwand IT	24'573.95		23'000.00		16'524.85	
0220.3134.01	Sachversicherungsprämien	6'536.75		5'700.00		5'353.65	
0220.3150.01	Unterhalt Büromöbiliar und Büromaschinen	1'826.55		1'500.00		891.80	
0220.3153.01	Unterhalt IT Hardware			500.00			
0220.3158.01	Unterhalt IT Software	29'607.90		36'000.00		27'442.75	
0220.3161.01	Miete und Benützungskosten Gebäude	3'742.20		5'000.00		3'898.40	
0220.3170.01	Reisekosten und Spesen	652.70		750.00			
0220.3300.90	Planmäßige Abschreibungen übrige Sachanlagen VV	4'421.00		4'450.00		4'421.00	
0220.3611.01	Entschädigungen an Kantone und Konkordate	27'216.40		27'000.00		26'589.20	
0220.4210.01	Gebühren für Amtshandlungen						1'300.00
0220.4260.01	Rückerstattungen Dritter		22'884.35		5'000.00		13'021.80
0220.4611.02	Entschädigungen Registerführung		1'732.00		1'850.00		1'791.00
0220.4612.11	Interne Verrechnung Dienstleistungen SF		40'000.00		40'000.00		40'000.00
0220.4612.12	Interne Verrechnung Betriebs- und Verwaltungskosten SF		23'000.00		23'000.00		23'000.00
0220.4910.01	Interne Verrechnungen von Dienstleistungen		140'000.00		165'000.00		165'000.00



Konto	Erfolgsrechnung Funktionale Gliederung ER	Rechnung 2024		Budget 2024		Rechnung 2023	
		Aufwand	Ertrag	Aufwand	Ertrag	Aufwand	Ertrag
029	Verwaltungsliegenschaften	55'802.91	2'860.00	62'850.00	2'850.00	55'693.66	2'890.00
	Netto Aufwand		52'942.91		60'000.00		52'803.66
0290	Verwaltungsliegenschaften	55'802.91	2'860.00	62'850.00	2'850.00	55'693.66	2'890.00
	Netto Aufwand		52'942.91		60'000.00		52'803.66
0290.3010.01	Löhne Verwaltungs- und Betriebspersonal	10'119.50		9'500.00		9'360.70	
0290.3050.01	AG Beiträge AHV, IV, EO, ALV, Verwaltungskosten	636.00		650.00		606.00	
0290.3052.01	AG Beiträge an Pensionskassen	628.20		600.00		576.60	
0290.3053.01	AG Beiträge an Unfallversicherungen	55.65		50.00		52.70	
0290.3054.01	AG Beiträge an Familienausgleichskasse	147.25		150.00		140.40	
0290.3055.01	AG Beiträge an Krankentaggeldversicherungen	221.05		250.00		210.60	
0290.3101.01	Betriebs- und Verbrauchsmaterial	64.95		200.00		14.80	
0290.3120.01	Ver- und Entsorgung, Elektrizität, Heizung, Wasser,	7'446.56		15'500.00		11'231.16	
0290.3134.01	Sachversicherungsprämien	1'959.25		1'850.00		1'788.15	
0290.3144.01	Unterhalt Liegenschaften, Gebäude	5'473.20		5'000.00		2'661.15	
0290.3300.41	Planmässige Abschreibungen Hochbauten	19'574.40		19'600.00		19'574.40	
0290.3300.60	Planmässige Abschreibungen Mobilien	5'654.70		5'700.00		5'654.75	
0290.3320.91	Planmässige Abschreibungen übrige immaterielle Anlagen	3'822.20		3'800.00		3'822.25	
0290.4470.01	Miet- und Pachtzinsen Liegenschaften		360.00		350.00		360.00
0290.4479.01	übrige Erträge Liegenschaften						30.00
0290.4910.01	Interne Verrechnungen von Dienstleistungen		2'500.00		2'500.00		2'500.00
1	Öffentliche Ordnung und Sicherheit, Verteidigung	370'008.80	181'894.45	363'800.00	199'400.00	368'128.00	213'478.35
	Netto Aufwand		188'114.35		164'400.00		154'649.65
11	Öffentliche Sicherheit	1'810.00		1'800.00		1'781.00	
	Netto Aufwand		1'810.00		1'800.00		1'781.00
111	Polizei	1'810.00		1'800.00		1'781.00	
	Netto Aufwand		1'810.00		1'800.00		1'781.00
1110	Polizei	1'810.00		1'800.00		1'781.00	
	Netto Aufwand		1'810.00		1'800.00		1'781.00
1110.3631.01	Pauschalierung der Interventionskosten	1'810.00		1'800.00		1'781.00	
14	Allgemeines Rechtswesen	188'818.80	46'178.00	190'200.00	72'600.00	185'161.25	70'390.25
	Netto Aufwand		142'640.80		117'600.00		114'771.00
140	Allgemeines Rechtswesen	188'818.80	46'178.00	190'200.00	72'600.00	185'161.25	70'390.25



Konto	Erfolgsrechnung Funktionale Gliederung ER	Rechnung 2024		Budget 2024		Rechnung 2023	
		Aufwand	Ertrag	Aufwand	Ertrag	Aufwand	Ertrag
	Netto Aufwand		142'640.80		117'600.00		114'771.00
1400	Allgemeines Rechtswesen	188'818.80	46'178.00	190'200.00	72'600.00	185'161.25	70'390.25
	Netto Aufwand		142'640.80		117'600.00		114'771.00
1400.3000.02	Löhne, Sitzungsgelder Kommissionen	1'964.00		3'000.00		1'443.25	
1400.3050.01	AG Beiträge AHV, IV, EO, ALV, Verwaltungskosten	133.10		150.00		95.60	
1400.3053.01	AG Beiträge an Unfallversicherungen	2.90				2.25	
1400.3054.01	AG Beiträge an Familienausgleichskasse	30.85		50.00		22.15	
1400.3130.03	Aufwandgebühren Gemeindeverwaltung	26'277.90		50'000.00		49'118.70	
1400.3132.01	Honorare externe Berater, Gutachter, Fachexperten	75'410.05		27'000.00		24'165.30	
1400.3170.01	Reisekosten und Spesen					314.00	
1400.3910.01	Interne Verrechnungen von Dienstleistungen	85'000.00		110'000.00		110'000.00	
1400.4210.01	Gebühren für Amtshandlungen		43'499.50		70'000.00		67'472.25
1400.4260.01	Rückstellungen Dritter		998.50				
1400.4611.01	Entschädigungen von Kantonen und Konkordaten		1'680.00		2'600.00		2'918.00
15	Feuerwehr	117'508.05	120'416.45	110'700.00	113'200.00	119'635.00	122'616.60
	Netto Ertrag	2'908.40		2'500.00		2'981.60	
150	Feuerwehr	117'508.05	120'416.45	110'700.00	113'200.00	119'635.00	122'616.60
	Netto Ertrag	2'908.40		2'500.00		2'981.60	
1506	Regionale Feuerwehrorganisation	117'508.05	120'416.45	110'700.00	113'200.00	119'635.00	122'616.60
	Netto Ertrag	2'908.40		2'500.00		2'981.60	
1506.3134.01	Sachversicherungsprämien	250.60		200.00		177.40	
1506.3144.01	Unterhalt Liegenschaften, Gebäude			500.00			
1506.3181.12	Forderungsverluste Wehrdienstersatzabgabe	2'249.90		2'500.00		3'128.70	
1506.3632.01	Beiträge an Gemeinden und Gemeindeverbände	110'644.35		104'200.00		112'232.90	
1506.3930.01	Interne Verrechnung von Betriebs- und Verwaltungskosten	4'363.20		3'300.00		4'096.00	
1506.4200.01	Wehrdienstersatzabgabe		117'257.45		110'000.00		119'457.60
1506.4470.01	Miet- und Pachtzinsen Liegenschaften VV		3'159.00		3'200.00		3'159.00
16	Verteidigung	61'871.95	15'300.00	61'100.00	13'600.00	61'550.75	20'471.50
	Netto Aufwand		46'571.95		47'500.00		41'079.25
161	Militärische Verteidigung	8'278.95	1'200.00	8'000.00	1'200.00	7'979.00	1'200.00
	Netto Aufwand		7'078.95		6'800.00		6'779.00
1610	Militärische Verteidigung	8'278.95	1'200.00	8'000.00	1'200.00	7'979.00	1'200.00



Konto	Erfolgsrechnung Funktionale Gliederung ER	Rechnung 2024		Budget 2024		Rechnung 2023	
		Aufwand	Ertrag	Aufwand	Ertrag	Aufwand	Ertrag
	Netto Aufwand		7'078.95		6'800.00		6'779.00
1610.3134.01	Sachversicherungsprämien	579.05		550.00		533.15	
1610.3144.01	Unterhalt Liegenschaften, Gebäude	254.05					
1610.3300.90	Planmässige Abschreibung, brige Sachanlagen	7'445.85		7'450.00		7'445.85	
1610.4470.01	Miet- und Pachtzinsen Liegenschaften VV		1'200.00		1'200.00		1'200.00
162	Zivile Verteidigung	53'593.00	14'100.00	53'100.00	12'400.00	53'571.75	19'271.50
	Netto Aufwand		39'493.00		40'700.00		34'300.25
1620	Zivilschutz	22'854.55	14'100.00	21'100.00	12'400.00	24'326.75	19'271.50
	Netto Aufwand		8'754.55		8'700.00		5'055.25
1620.3120.01	Ver- und Entsorgung, Elektrizität, Heizung, Wasser,	14'959.90		14'500.00		10'833.35	
1620.3134.01	Sachversicherungsprämien	1'715.85		1'600.00		1'591.85	
1620.3144.01	Unterhalt Liegenschaften, Gebäude	6'178.80		5'000.00		11'901.55	
1620.4260.01	R, ckerstattungen Dritter						6'291.50
1620.4470.01	Miet- und Pachtzinsen Liegenschaften VV		10'200.00		8'500.00		9'080.00
1620.4611.01	Entschädigungen von Kantonen und Konkordaten		3'900.00		3'900.00		3'900.00
1626	Regionale Zivilschutzorganisation	30'738.45		32'000.00		29'245.00	
	Netto Aufwand		30'738.45		32'000.00		29'245.00
1626.3612.01	Entschädigungen an Gemeinden und Gemeindeverbände	30'738.45		32'000.00		29'245.00	
2	Bildung	1'636'319.51	144'866.25	1'594'500.00	140'300.00	1'529'256.66	143'127.80
	Netto Aufwand		1'491'453.26		1'454'200.00		1'386'128.86
21	Obligatorische Schule	1'632'849.16	144'866.25	1'590'200.00	140'300.00	1'525'563.46	143'127.80
	Netto Aufwand		1'487'982.91		1'449'900.00		1'382'435.66
211	Eingangsstufe	178'516.10		168'250.00		147'578.34	
	Netto Aufwand		178'516.10		168'250.00		147'578.34
2110	Kindergarten	178'516.10		168'250.00		147'578.34	
	Netto Aufwand		178'516.10		168'250.00		147'578.34
2110.3090.01	Aus- und Weiterbildung	210.00		400.00			
2110.3104.01	Lehrmittel und Verbrauchsmaterial Schule	4'824.50		5'100.00		4'515.39	
2110.3110.05	Anschaffung Schulmobiliar und Schulgeräte	772.80		900.00		2'332.00	
2110.3153.01	Unterhalt IT Hardware	600.00		600.00		600.00	



Konto	Erfolgsrechnung Funktionale Gliederung ER	Rechnung 2024		Budget 2024		Rechnung 2023	
		Aufwand	Ertrag	Aufwand	Ertrag	Aufwand	Ertrag
2110.3171.05	Exkursionen, Schulreisen, Schulfest und Lager	582.70		750.00		12.00	
2110.3611.12	Gemeindeanteil LA Bildung	114'603.00		106'500.00		90'249.50	
2110.3612.05	Gehaltskostenbeitrag an andere Gemeinden	55'047.20		54'000.00		49'869.45	
2110.3632.05	Schulbetrieb-/infrastrukturkosten an andere Gemeinden	1'875.90					
212	Primarstufe	455'833.58	10'248.80	424'900.00	9'900.00	355'015.52	9'020.10
	Netto Aufwand		445'584.78		415'000.00		345'995.42
2120	Primarstufe	455'833.58	10'248.80	424'900.00	9'900.00	355'015.52	9'020.10
	Netto Aufwand		445'584.78		415'000.00		345'995.42
2120.3090.01	Aus- und Weiterbildung	420.00		1'100.00			
2120.3102.01	Drucksachen, Publikationen, Inserate			900.00			
2120.3104.01	Lehrmittel und Verbrauchsmaterial Schule	26'180.99		30'500.00		29'237.61	
2120.3104.02	Lehrmittel und Verbrauchsmaterial textiles und technisches	7'421.73		9'000.00		8'065.46	
2120.3110.05	Anschaffung Schulmobiliar und Schulgerä	1'232.10		3'300.00		2'873.35	
2120.3113.01	Anschaffung IT Hardware	11'588.30		19'900.00		332.35	
2120.3118.01	Anschaffung IT Software und Lizenzen	3'557.76		4'300.00		4'989.20	
2120.3130.05	Aufgabenhilfe Privatpersonen	282.00		2'000.00		336.00	
2120.3130.10	Dienstleistungen Dritter	1'195.40		1'500.00		372.55	
2120.3150.05	Unterhalt Schulmobiliar und Schulgerä	2'629.30		3'000.00		1'963.30	
2120.3153.01	Unterhalt IT Hardware	2'000.00		2'500.00		2'000.00	
2120.3171.05	Exkursionen, Schulreisen, Schulfest und Lager	10'679.40		8'700.00		11'334.10	
2120.3171.06	Projektwochen Schule	3'900.00		4'050.00		2'000.00	
2120.3320.01	Planmässige Abschreibungen Informatik	4'532.85		4'550.00		4'532.90	
2120.3611.12	Gemeindeanteil LA Bildung	317'754.00		272'600.00		217'606.50	
2120.3612.05	Gehaltskostenbeitrag an andere Gemeinden	56'521.20		51'000.00		63'521.40	
2120.3632.05	Schulbetrieb-/infrastrukturkosten an andere Gemeinden	5'938.55		6'000.00		5'850.80	
2120.4612.05	Gehaltskostenbeitrag von anderen Gemeinden		5'787.80		5'400.00		4'559.10
2120.4632.05	Schulbetrieb-/infrastrukturkosten von anderen Gemeinden		4'461.00		4'500.00		4'461.00
213	Oberstufe	387'010.25		366'400.00		428'347.36	
	Netto Aufwand		387'010.25		366'400.00		428'347.36
2130	Sekundarstufe I	387'010.25		366'400.00		428'347.36	
	Netto Aufwand		387'010.25		366'400.00		428'347.36
2130.3090.01	Aus- und Weiterbildung	420.00		700.00			
2130.3102.01	Drucksachen, Publikationen, Inserate			400.00			
2130.3104.01	Lehrmittel und Verbrauchsmaterial Schule	20'308.65		20'000.00		22'426.24	
2130.3104.02	Lehrmittel und Verbrauchsmaterial textiles und technisches	6'797.55		7'000.00		6'951.37	



Konto	Erfolgsrechnung Funktionale Gliederung ER	Rechnung 2024		Budget 2024		Rechnung 2023	
		Aufwand	Ertrag	Aufwand	Ertrag	Aufwand	Ertrag
2130.3104.03	Lehrmittel und Verbrauchsmaterial Hauswirtschaft	1'439.75		1'150.00		834.50	
2130.3105.01	Lebensmittel Hauswirtschaft	6'840.80		8'200.00		6'334.70	
2130.3110.05	Anschaffung Schulmobiliar und Schulgerä	12'876.00		15'100.00		2'140.00	
2130.3113.01	Anschaffung IT Hardware	6'859.80		10'200.00		9'569.25	
2130.3130.05	Aufgabenhilfe Privatpersonen			450.00		594.00	
2130.3130.10	Dienstleistungen Dritter	640.00		600.00			
2130.3150.05	Unterhalt Schulmobiliar und Schulgerä	1'500.00		1'500.00		855.50	
2130.3153.01	Unterhalt IT Hardware	1'539.20		2'000.00		1'350.00	
2130.3158.01	Unterhalt IT Software			2'000.00		142.25	
2130.3171.05	Exkursionen, Schulreisen, Schulfest und Lager	11'662.50		9'250.00		9'017.50	
2130.3171.06	Projektwochen Schule	4'830.00		5'850.00		6'820.00	
2130.3611.12	Gemeindeanteil LA Bildung	242'583.50		207'000.00		297'458.50	
2130.3612.05	Gehaltskostenbeitrag an andere Gemeinden	46'401.25		53'500.00		44'749.55	
2130.3632.05	Schulbetrieb-/infrastrukturkosten an andere Gemeinden	22'311.25		21'500.00		19'104.00	
214	Musikschulen	36'069.71		36'000.00		36'875.86	
	Netto Aufwand		36'069.71		36'000.00		36'875.86
2140	Musikschulen	36'069.71		36'000.00		36'875.86	
	Netto Aufwand		36'069.71		36'000.00		36'875.86
2140.3635.02	Beiträge an Musikschulen	36'069.71		36'000.00		36'875.86	
217	Schulliegenschaften	331'001.82	36'761.35	362'750.00	39'800.00	325'650.68	46'215.55
	Netto Aufwand		294'240.47		322'950.00		279'435.13
2170	Schulliegenschaften	331'001.82	36'761.35	362'750.00	39'800.00	325'650.68	46'215.55
	Netto Aufwand		294'240.47		322'950.00		279'435.13
2170.3010.01	Löhne Verwaltungs- und Betriebspersonal	128'955.40		126'400.00		124'354.00	
2170.3010.99	Rückstellung Ferien- und kurzzeitguthaben	4'601.00				2'715.00	
2170.3050.01	AG Beiträge AHV, IV, EO, ALV, Verwaltungskosten	8'310.30		8'700.00		8'053.30	
2170.3052.01	AG Beiträge an Pensionskassen	10'415.45		10'500.00		9'939.60	
2170.3053.01	AG Beiträge an Unfallversicherungen	725.15		700.00		702.60	
2170.3054.01	AG Beiträge an Familienausgleichskasse	1'925.30		1'900.00		1'865.35	
2170.3055.01	AG Beiträge an Krankentaggeldversicherungen	2'888.65		2'800.00		2'797.75	
2170.3090.01	Aus- und Weiterbildung			2'000.00			
2170.3101.01	Betriebs- und Verbrauchsmaterial	14'784.37		15'000.00		9'150.14	
2170.3110.05	Anschaffung Schulmobiliar und Schulgerä	2'154.90		4'000.00		21'387.90	
2170.3111.01	Anschaffung Maschinen, Geräte und Fahrzeuge, Apparate,	1'209.40		2'500.00		2'978.30	
2170.3112.01	Anschaffung Arbeitskleider	386.00		500.00		520.10	



Konto	Erfolgsrechnung Funktionale Gliederung ER	Rechnung 2024		Budget 2024		Rechnung 2023	
		Aufwand	Ertrag	Aufwand	Ertrag	Aufwand	Ertrag
2170.3120.01	Ver- und Entsorgung, Elektrizität, Heizung, Wasser,	67'410.10		68'000.00		55'038.60	
2170.3130.01	Porti, Telefon, Internet	356.80		500.00		392.10	
2170.3134.01	Sachversicherungsprämien	8'582.20		8'200.00		7'974.40	
2170.3144.01	Unterhalt Liegenschaften, Gebäude	37'991.80		50'000.00		51'122.84	
2170.3151.01	Unterhalt Maschinen, Geräte, Fahrzeuge, Apparate, Werkzeuge	1'522.10		7'000.00		748.85	
2170.3300.41	Planmässige Abschreibungen Hochbauten VV	23'634.20		40'950.00		14'072.85	
2170.3300.90	Planmässige Abschreibungen , br. Sachanlagen	5'590.00		5'600.00		5'590.00	
2170.3320.01	Planmässige Abschreibungen Software					1'252.00	
2170.3910.01	Interne Verrechnung Dienstleistungen	9'558.70		7'500.00		4'995.00	
2170.4260.01	Rückstellungen Dritter		3'916.35				6'795.55
2170.4470.01	Miet- und Pachtzinsen Liegenschaften VV		20'880.00		20'900.00		20'880.00
2170.4472.01	Vergütung für Benutzungen Liegenschaften VV		8'065.00		15'000.00		14'640.00
2170.4479.01	Übrige Erträge Liegenschaften VV		3'900.00		3'900.00		3'900.00
218	Tagesbetreuung	26'628.10	26'628.10	31'100.00	25'500.00	21'889.15	21'889.15
	Netto Aufwand				5'600.00		
2180	Tagesbetreuung	26'628.10	26'628.10	31'100.00	25'500.00	21'889.15	21'889.15
	Netto Aufwand				5'600.00		
2180.3020.05	Löhne Lehrpersonen	13'062.30		15'000.00		10'209.85	
2180.3050.01	AG Beiträge AHV, IV, EO, ALV, Verwaltungskosten	841.50		1'000.00		658.90	
2180.3052.01	AG Beiträge PK	2'267.55		2'100.00		1'674.15	
2180.3053.01	AG Beiträge an Unfallversicherungen	61.15		100.00		48.10	
2180.3054.01	AG Beiträge an Familienausgleichskasse	195.60		250.00		153.15	
2180.3105.02	Lebensmittel Tagesschule	8'810.00		12'000.00		9'145.00	
2180.3130.01	Dienstleistungen Dritter	1'390.00		650.00			
2180.4260.05	Einnahmen Tagesschule		10'029.25		12'500.00		11'205.90
2180.4502.01	Entnahmen aus Legaten und Stiftungen des FK		12'750.85		5'000.00		7'667.45
2180.4611.01	Entschädigungen von Kantonen und Konkordaten		3'848.00		8'000.00		3'015.80
219	Obligatorische Schule	217'789.60	71'228.00	200'800.00	65'100.00	210'206.55	66'003.00
	Netto Aufwand		146'561.60		135'700.00		144'203.55
2190	Schulleitung und Schulverwaltung	34'660.80		31'800.00	1'600.00	47'024.40	
	Netto Aufwand		34'660.80		30'200.00		47'024.40
2190.3090.01	Aus- und Weiterbildung	3'565.40					
2190.3130.01	Porti, Telefon, Internet	3'334.60		5'500.00		3'289.30	
2190.3132.01	Honorare externe Berater					16'968.45	
2190.3161.01	Miete und Benutzungskosten Geräte, Mobilien, Fahrzeuge	6'760.80		5'000.00		6'766.65	



Erfolgsrechnung

Konto	Erfolgsrechnung Funktionale Gliederung ER	Rechnung 2024		Budget 2024		Rechnung 2023	
		Aufwand	Ertrag	Aufwand	Ertrag	Aufwand	Ertrag
2190.3199.01	„briger Betriebsaufwand	1'000.00		1'300.00			
2190.3910.01	Interne Verrechnungen von Dienstleistungen	20'000.00		20'000.00		20'000.00	
2190.4260.01	Diverse R, ckerstattungen				1'600.00		
2192	Schulbibliothek	5'927.35		6'000.00		2'554.05	
	Netto Aufwand		5'927.35		6'000.00		2'554.05
2192.3104.04	Lehrmittel und Verbrauchsmaterial Schulbibliothek	5'927.35		6'000.00		2'554.05	
2195	Sch, lertransporte	138'046.60	66'228.00	130'000.00	58'500.00	131'967.85	61'003.00
	Netto Aufwand		71'818.60		71'500.00		70'964.85
2195.3130.21	Sch, lertransporte	138'046.60		130'000.00		131'967.85	
2195.4631.01	Beitr%ge von Kantonen und Konkordaten		66'228.00		58'500.00		61'003.00
2197	Schulsozialdienst	39'154.85	5'000.00	33'000.00	5'000.00	28'660.25	5'000.00
	Netto Aufwand		34'154.85		28'000.00		23'660.25
2197.3612.01	Entsch%digungen an Gemeinden und Gemeindeverb%nde	39'154.85		33'000.00		28'660.25	
2197.4502.01	Entnahmen aus Legaten und Stiftungen des FK		5'000.00		5'000.00		5'000.00
29	„briges Bildungswesen	3'470.35		4'300.00		3'693.20	
	Netto Aufwand		3'470.35		4'300.00		3'693.20
291	Verwaltung	3'470.35		4'300.00		3'693.20	
	Netto Aufwand		3'470.35		4'300.00		3'693.20
2910	Verwaltung	3'470.35		4'300.00		3'693.20	
	Netto Aufwand		3'470.35		4'300.00		3'693.20
2910.3000.02	L" hne und Sitzungsgelder Kommissionen	2'942.75		3'500.00		2'786.10	
2910.3050.01	AG Beitr%ge AHV, IV, EO, ALV, Verwaltungskosten	147.15		150.00		110.75	
2910.3053.01	AG Beitr%ge an Unfallversicherungen	2.35				1.50	
2910.3054.01	AG Beitr%ge an Familienausgleichskasse	34.10		50.00		25.65	
2910.3170.01	Reisekosten und Spesen	344.00		600.00		769.20	
3	Kultur, Sport und Freizeit, Kirche	47'072.00	15'450.00	43'000.00	14'900.00	39'856.55	16'075.00
	Netto Aufwand		31'622.00		28'100.00		23'781.55
32	Kultur, „brige	29'882.55	11'000.00	27'500.00	10'400.00	25'976.60	11'200.00
	Netto Aufwand		18'882.55		17'100.00		14'776.60



Konto	Erfolgsrechnung Funktionale Gliederung ER	Rechnung 2024		Budget 2024		Rechnung 2023	
		Aufwand	Ertrag	Aufwand	Ertrag	Aufwand	Ertrag
322	Konzert und Theater Netto Aufwand	2'700.00		2'700.00		2'700.00	
			2'700.00		2'700.00		2'700.00
3220	Konzert und Theater Netto Aufwand	2'700.00		2'700.00		2'700.00	
			2'700.00		2'700.00		2'700.00
3220.3636.01	Beiträge an private Organisationen ohne Erwerbszweck	2'700.00		2'700.00		2'700.00	
329	Kultur Netto Aufwand	27'182.55	11'000.00	24'800.00	10'400.00	23'276.60	11'200.00
			16'182.55		14'400.00		12'076.60
3290	Kulturelle Aktivitäten Netto Aufwand	27'182.55	11'000.00	24'800.00	10'400.00	23'276.60	11'200.00
			16'182.55		14'400.00		12'076.60
3290.3130.02	Mitglieder- und Verbandsbeiträge	1'600.00		1'600.00		1'600.00	
3290.3130.11	Öffentliche Veranstaltungen, Kultur- und Sportanlässe	6'928.80		5'900.00		4'966.45	
3290.3632.11	Beiträge an Regionalkonferenz Bern-Mittelland	11'533.75		12'300.00		11'710.15	
3290.3635.01	Beiträge an private Unternehmungen	5'500.00		5'000.00		5'000.00	
3290.3636.01	Beiträge an private Organisationen ohne Erwerbszweck	1'620.00					
3290.4250.01	Verkäufe von Waren und Mobilien		200.00		400.00		400.00
3290.4502.01	Entnahmen aus Legaten und Stiftungen des FK		10'800.00		10'000.00		10'800.00
33	Medien Netto Aufwand	15'144.95	4'450.00	14'000.00	4'500.00	11'982.45	4'875.00
			10'694.95		9'500.00		7'107.45
332	Massenmedien Netto Aufwand	15'144.95	4'450.00	14'000.00	4'500.00	11'982.45	4'875.00
			10'694.95		9'500.00		7'107.45
3320	Massenmedien Netto Aufwand	15'144.95	4'450.00	14'000.00	4'500.00	11'982.45	4'875.00
			10'694.95		9'500.00		7'107.45
3320.3102.01	Drucksachen, Publikationen, Inserate	15'144.95		14'000.00		11'982.45	
3320.4250.10	Einnahmen Inserate Infoblatt		4'450.00		4'500.00		4'875.00
34	Sport und Freizeit Netto Aufwand	2'044.50		1'500.00		1'897.50	
			2'044.50		1'500.00		1'897.50
341	Sport Netto Aufwand	2'044.50		1'500.00		1'897.50	
			2'044.50		1'500.00		1'897.50
3410	Sport Netto Aufwand	2'044.50		1'500.00		1'897.50	
			2'044.50		1'500.00		1'897.50



Erfolgsrechnung

Konto	Erfolgsrechnung Funktionale Gliederung ER	Rechnung 2024		Budget 2024		Rechnung 2023	
		Aufwand	Ertrag	Aufwand	Ertrag	Aufwand	Ertrag
3410.3130.10	Dienstleistungen Dritter	544.50				397.50	
3410.3632.01	Beiträge an Gemeinden und Gemeindeverbände	1'500.00		1'500.00		1'500.00	
4	Gesundheit	7'954.00	6'850.50	8'900.00	500.00	8'840.55	255.50
	Netto Aufwand		1'103.50		8'400.00		8'585.05
42	Ambulante Krankenpflege	400.00	205.50	700.00	500.00	400.00	255.50
	Netto Aufwand		194.50		200.00		144.50
421	Ambulante Krankenpflege	400.00	205.50	700.00	500.00	400.00	255.50
	Netto Aufwand		194.50		200.00		144.50
4210	Ambulante Krankenpflege	400.00	205.50	700.00	500.00	400.00	255.50
	Netto Aufwand		194.50		200.00		144.50
4210.3116.01	Anschaffung medizinische Geräte			300.00			
4210.3130.02	Mitglieder- und Verbandsbeiträge	400.00		400.00		400.00	
4210.4240.01	Benützungsgelöhnen und Dienstleistungen		205.50		500.00		255.50
43	Gesundheit	7'554.00	6'645.00	8'200.00		8'440.55	
	Netto Aufwand		909.00		8'200.00		8'440.55
432	Krankheitsbekämpfung, Prävention	909.00		900.00		905.50	
	Netto Aufwand		909.00		900.00		905.50
4320	Krankheitsbekämpfung, Prävention	909.00		900.00		905.50	
	Netto Aufwand		909.00		900.00		905.50
4320.3130.02	Mitglieder- und Verbandsbeiträge	909.00		900.00		905.50	
433	Schulgesundheitsdienst	6'645.00	6'645.00	7'300.00		7'535.05	
	Netto Aufwand				7'300.00		7'535.05
4330	Schulgesundheitsdienst	900.00	900.00	1'300.00		1'175.00	
	Netto Aufwand				1'300.00		1'175.00
4330.3130.10	Dienstleistungen Dritter	900.00		1'300.00		1'175.00	
4330.4502.01	Entnahmen aus Legaten und Stiftungen des FK		900.00				
4331	Schulzahnpflege	5'745.00	5'745.00	6'000.00		6'360.05	
	Netto Aufwand				6'000.00		6'360.05



Erfolgsrechnung

Konto	Erfolgsrechnung Funktionale Gliederung ER	Rechnung 2024		Budget 2024		Rechnung 2023	
		Aufwand	Ertrag	Aufwand	Ertrag	Aufwand	Ertrag
4331.3130.10	Dienstleistungen Dritter	5'745.00		6'000.00		6'360.05	
4331.4502.01	Entnahmen aus Legaten und Stiftungen des FK		5'745.00				
5	Soziale Sicherheit	1'643'112.45	79'964.20	1'552'800.00	61'400.00	1'513'722.20	122'460.31
	Netto Aufwand		1'563'148.25		1'491'400.00		1'391'261.89
53	Alter + Hinterlassene	452'981.35	5'328.50	432'750.00	5'800.00	437'357.60	5'690.50
	Netto Aufwand		447'652.85		426'950.00		431'667.10
531	Alters- und Hinterlassenenversicherung AHV	30'000.00	4'419.00	30'000.00	4'800.00	30'000.00	4'779.00
	Netto Aufwand		25'581.00		25'200.00		25'221.00
5310	Alters- und Hinterlassenenversicherung AHV	30'000.00	4'419.00	30'000.00	4'800.00	30'000.00	4'779.00
	Netto Aufwand		25'581.00		25'200.00		25'221.00
5310.3910.01	Interne Verrechnung von Dienstleistungen	30'000.00		30'000.00		30'000.00	
5310.4611.01	Entschädigungen von Kantonen und Konkordaten		4'419.00		4'800.00		4'779.00
532	Ergänzungsleistungen AHV / IV	420'466.00		401'000.00		405'416.00	
	Netto Aufwand		420'466.00		401'000.00		405'416.00
5320	Ergänzungsleistungen AHV / IV	420'466.00		401'000.00		405'416.00	
	Netto Aufwand		420'466.00		401'000.00		405'416.00
5320.3631.11	Gemeindeanteil LA Ergänzungsleistung	420'466.00		401'000.00		405'416.00	
535	Leistungen an das Alter	2'515.35	909.50	1'750.00	1'000.00	1'941.60	911.50
	Netto Aufwand		1'605.85		750.00		1'030.10
5350	Leistungen an das Alter	2'515.35	909.50	1'750.00	1'000.00	1'941.60	911.50
	Netto Aufwand		1'605.85		750.00		1'030.10
5350.3090.01	Aus- und Weiterbildung					80.00	
5350.3130.01	Dienstleistungen Dritter	1'365.85				650.10	
5350.3170.02	Fahrtspesen Mahlzeitendienst	909.50		1'000.00		911.50	
5350.3636.01	Beiträge an private Organisationen ohne Erwerbszweck	240.00		750.00		300.00	
5350.4502.01	Entnahmen aus Legaten und Stiftungen des FK		909.50		1'000.00		911.50
54	Familie und Jugend	100'777.40	74'635.70	77'650.00	55'600.00	120'614.85	89'667.81
	Netto Aufwand		26'141.70		22'050.00		30'947.04



Konto	Erfolgsrechnung Funktionale Gliederung ER	Rechnung 2024		Budget 2024		Rechnung 2023	
		Aufwand	Ertrag	Aufwand	Ertrag	Aufwand	Ertrag
541	Familienzulagen Netto Aufwand	6'234.00		8'900.00		7'205.00	
			6'234.00		8'900.00		7'205.00
5410	Familienzulagen Netto Aufwand	6'234.00		8'900.00		7'205.00	
			6'234.00		8'900.00		7'205.00
5410.3631.12	Gemeindeanteil LA Familienzulagen NE	6'234.00		8'900.00		7'205.00	
544	Jugendschutz Netto Aufwand	16'203.70	14'703.70	11'500.00	10'000.00	14'198.10	12'698.10
			1'500.00		1'500.00		1'500.00
5440	Jugendschutz allgemein Netto Aufwand	1'500.00		1'500.00		1'500.00	
			1'500.00		1'500.00		1'500.00
5440.3130.10	Dienstleistungen Dritter	1'500.00		1'500.00		1'500.00	
5444	Offene Kinder- und Jugendarbeit	14'703.70	14'703.70	10'000.00	10'000.00	12'698.10	12'698.10
5444.3632.01	Beiträge an Gemeinden und Gemeindeverbände	14'703.70		10'000.00		12'698.10	
5444.4260.01	Rückstellungen Dritter						5'638.00
5444.4502.01	Entnahmen aus Legaten und Stiftungen des FK		14'703.70		10'000.00		7'060.10
545	Leistungen an Familien Netto Aufwand	78'339.70	59'932.00	57'250.00	45'600.00	99'211.75	76'969.71
			18'407.70		11'650.00		22'242.04
5450	Leistungen an Familien allgemein Netto Aufwand	265.00		250.00		152.00	
			265.00		250.00		152.00
5450.3636.01	Beiträge an private Organisationen ohne Erwerbszweck	265.00		250.00		152.00	
5451	Kinderkrippen und Kinderhorte Netto Aufwand	78'074.70	59'932.00	57'000.00	45'600.00	99'059.75	76'969.71
			18'142.70		11'400.00		22'090.04
5451.3635.01	Beiträge an private Unternehmungen	78'074.70		57'000.00		99'059.75	
5451.4611.01	Entschädigung Kanton		59'932.00		45'600.00		76'969.71
56	Soziales Wohnungswesen Netto Aufwand	2'376.00		2'400.00		2'376.00	
			2'376.00		2'400.00		2'376.00
560	Soziales Wohnungswesen Netto Aufwand	2'376.00		2'400.00		2'376.00	
			2'376.00		2'400.00		2'376.00



Konto	Erfolgsrechnung Funktionale Gliederung ER	Rechnung 2024		Budget 2024		Rechnung 2023	
		Aufwand	Ertrag	Aufwand	Ertrag	Aufwand	Ertrag
5600	Soziales Wohnungswesen Netto Aufwand	2'376.00		2'400.00		2'376.00	
			2'376.00		2'400.00		2'376.00
5600.3320.91	Planmässige Abschreibungen, berge immaterielle Anlagen	2'376.00		2'400.00		2'376.00	
57	Sozialhilfe und Asylwesen Netto Aufwand	1'086'977.70		1'040'000.00		953'373.75	27'102.00
			1'086'977.70		1'040'000.00		926'271.75
579	Sozialhilfe Netto Aufwand	1'086'977.70		1'040'000.00		953'373.75	27'102.00
			1'086'977.70		1'040'000.00		926'271.75
5796	Regionaler Sozialdienst Netto Aufwand	78'159.00		32'000.00		33'464.00	27'102.00
			78'159.00		32'000.00		6'362.00
5796.3632.12	Beiträge an Regionalen Sozialdienst	78'159.00		32'000.00		33'464.00	
5796.4632.12	Beiträge von Regionalen Sozialdienst						27'102.00
5799	Lastenausgleich Sozialhilfe Netto Aufwand	1'008'818.70		1'008'000.00		919'909.75	
			1'008'818.70		1'008'000.00		919'909.75
5799.3611.51	Gemeindeanteil LA Sozialhilfe	1'008'818.70		1'008'000.00		919'909.75	
6	Verkehr und Nachrichten, bermittlung Netto Aufwand	795'944.31	87'196.15	893'100.00	86'800.00	735'013.87	111'679.10
			708'748.16		806'300.00		623'334.77
61	Strassenverkehr Netto Aufwand	549'638.41	87'196.15	627'900.00	86'800.00	489'860.17	111'679.10
			462'442.26		541'100.00		378'181.07
615	Gemeindestrassen Netto Aufwand	533'569.66	87'196.15	595'100.00	86'800.00	475'271.97	111'679.10
			446'373.51		508'300.00		363'592.87
6150	Gemeindestrassen Netto Aufwand	533'569.66	87'196.15	595'100.00	86'800.00	475'271.97	111'679.10
			446'373.51		508'300.00		363'592.87
6150.3000.02	Löhne und Sitzungsgelder Kommissionen	4'142.65		4'500.00		3'280.50	
6150.3010.01	Löhne Verwaltungs- und Betriebspersonal	193'490.35		183'800.00		183'021.30	
6150.3010.09	Rückerstattung Taggelder, Erwerbsersatz,	-1'138.85				-3'744.90	
6150.3010.99	Rückstellung Ferien- und Krankheitsguthaben	8'466.00				-2'654.00	
6150.3050.01	AG Beiträge AHV, IV, EO, ALV, Verwaltungskosten	12'395.55		12'900.00		11'465.05	
6150.3052.01	AG Beiträge an Pensionskassen	12'687.60		12'500.00		11'788.20	
6150.3053.01	AG Beiträge an Unfallversicherungen	3'257.20		2'500.00		3'106.20	
6150.3054.01	AG Beiträge an Familienausgleichskasse	2'872.10		2'800.00		2'655.60	



Konto	Erfolgsrechnung Funktionale Gliederung ER	Rechnung 2024		Budget 2024		Rechnung 2023	
		Aufwand	Ertrag	Aufwand	Ertrag	Aufwand	Ertrag
6150.3055.01	AG Beiträge an Krankentaggeldversicherungen	4'221.20		4'200.00		3'926.70	
6150.3090.01	Aus- und Weiterbildung	2'400.00		4'000.00		2'400.00	
6150.3100.01	Baumaterial	185.50		500.00		192.70	
6150.3101.01	Betriebs- und Verbrauchsmaterial	15'487.18		12'000.00		10'089.37	
6150.3101.02	Treibstoffe	12'108.75		13'500.00		13'220.80	
6150.3109.03	Signalisation und Strassenmarkierungen	99.65		5'000.00		666.90	
6150.3111.01	Anschaffung Maschinen, Geräte und Fahrzeuge, Apparate,	3'940.05		15'000.00		12'732.40	
6150.3112.01	Anschaffung Dienstkleider	2'669.65		3'500.00		1'392.25	
6150.3120.06	Ver- und Entsorgung öffentliche Strassenbeleuchtung	6'475.95		15'000.00		15'295.45	
6150.3130.01	Porti, Telefon, Internet	794.00		800.00		789.70	
6150.3130.10	Dienstleistungen Dritter					4'789.25	
6150.3132.01	Honorare externe Berater, Gutachter, Fachexperten	9'713.20		25'000.00		1'987.60	
6150.3134.01	Sachversicherungsprämien	4'176.30		5'000.00		4'077.30	
6150.3137.01	Steuern und Abgaben	4'541.75		4'500.00		4'557.75	
6150.3141.01	Unterhalt Strassen, Verkehrswege	67'042.10		125'000.00		83'130.90	
6150.3141.11	Schneeräumung, Winterdienst	28'593.43		40'000.00		26'527.31	
6150.3149.01	Unterhalt, br. Sachanlagen	16'501.05					
6150.3151.01	Unterhalt Maschinen, Geräte, Fahrzeuge, Apparate, Werkzeuge	31'778.20		15'000.00		18'005.79	
6150.3161.01	Mieten, Benützungskosten	4'275.30		10'000.00		4'529.95	
6150.3170.01	Reisekosten und Spesen	371.00		1'200.00		593.40	
6150.3190.01	Schadenersatzleistungen	382.25					
6150.3300.11	Planmässige Abschreibungen Strassen / Verkehrswege VV	36'663.85		48'700.00		34'271.65	
6150.3300.61	Planmässige Abschreibungen Mobilien VV	23'176.80		23'200.00		23'176.85	
6150.3300.90	Planmässige Abschreibungen, brg. Sachanlagen	2'423.95		5'000.00			
6150.3301.11	Ausserplanmässige Abschreibungen Strassen / Verkehrswege	19'375.95					
6150.4260.01	Rückerstattungen Dritter		-2'042.20		3'000.00		7'975.50
6150.4310.01	Aktivierb. Eigenleistungen						4'860.50
6150.4612.11	Interne Verrechnung Dienstleistungen SF		27'693.55		23'500.00		19'238.50
6150.4631.01	Beiträge von Kantonen und Konkordaten		2'615.50		2'300.00		2'299.50
6150.4910.01	Interne Verrechnung Dienstleistungen		58'929.30		58'000.00		77'305.10
618	Privatstrassen	9'389.00		9'500.00		9'389.00	
	Netto Aufwand		9'389.00		9'500.00		9'389.00
6180	Privatstrassen	9'389.00		9'500.00		9'389.00	
	Netto Aufwand		9'389.00		9'500.00		9'389.00
6180.3637.01	Beiträge an private Haushalte	9'389.00		9'500.00		9'389.00	
619	Strassen, bridges	6'679.75		23'300.00		5'199.20	



Konto	Erfolgsrechnung Funktionale Gliederung ER	Rechnung 2024		Budget 2024		Rechnung 2023	
		Aufwand	Ertrag	Aufwand	Ertrag	Aufwand	Ertrag
	Netto Aufwand		6'679.75		23'300.00		5'199.20
6191	Werkhof	6'679.75		23'300.00		5'199.20	
	Netto Aufwand		6'679.75		23'300.00		5'199.20
6191.3120.01	Ver- und Entsorgung, Elektrizität, Heizung, Wasser,	5'236.85		4'800.00		2'949.40	
6191.3131.01	Planungen und Projektierungen			15'000.00			
6191.3134.01	Sachversicherungsprämien	300.85		500.00		517.80	
6191.3144.01	Unterhalt Liegenschaften, Gebäude	1'142.05		3'000.00		1'732.00	
62	+ öffentlicher Verkehr	246'305.90		265'200.00		245'153.70	
	Netto Aufwand		246'305.90		265'200.00		245'153.70
622	Regionalverkehr	6'102.90		8'000.00		7'461.70	
	Netto Aufwand		6'102.90		8'000.00		7'461.70
6220	Regionalverkehr	6'102.90		8'000.00		7'461.70	
	Netto Aufwand		6'102.90		8'000.00		7'461.70
6220.3637.01	Beiträge an private Haushalte	6'102.90		8'000.00		7'461.70	
629	+ öffentlicher Verkehr	240'203.00		257'200.00		237'692.00	
	Netto Aufwand		240'203.00		257'200.00		237'692.00
6291	Gemeindeanteil + öffentlicher Verkehr	240'203.00		257'200.00		237'692.00	
	Netto Aufwand		240'203.00		257'200.00		237'692.00
6291.3631.13	Gemeindeanteil LA + öffentlicher Verkehr	240'203.00		257'200.00		237'692.00	
7	Umweltschutz und Raumordnung	1'438'335.06	1'276'409.11	1'226'050.00	1'097'750.00	1'473'044.08	1'334'773.88
	Netto Aufwand		161'925.95		128'300.00		138'270.20
71	Wasserversorgung	482'767.21	482'767.21	425'850.00	425'850.00	554'858.67	554'858.67
710	Wasserversorgung	482'767.21	482'767.21	425'850.00	425'850.00	554'858.67	554'858.67
7101	Wasserversorgung (Gemeindebetrieb)	482'767.21	482'767.21	425'850.00	425'850.00	554'858.67	554'858.67
7101.3010.01	Löhne Verwaltungs- und Betriebspersonal	765.00				1'417.50	
7101.3053.01	AG Beiträge an Unfallversicherungen	5.60				11.10	
7101.3101.11	Betriebs- und Verbrauchsmaterial	1'316.10		1'000.00		1'790.05	



Konto	Erfolgsrechnung Funktionale Gliederung ER	Rechnung 2024		Budget 2024		Rechnung 2023	
		Aufwand	Ertrag	Aufwand	Ertrag	Aufwand	Ertrag
7101.3111.11	Anschaffung Maschinen, Geräte und Fahrzeuge, Apparate	7'734.90		5'000.00		1'257.60	
7101.3120.11	Ver- und Entsorgung, Elektrizität, Heizung, Wasser,	11'410.00		20'000.00		15'401.60	
7101.3130.81	Porti, Telefon, Internet	1'134.05		1'000.00		1'066.90	
7101.3130.82	Dienstleistungen Dritter	3'654.35		3'000.00		2'146.93	
7101.3132.11	Honorare externe Berater, Gutachter,	12'567.45		25'000.00		32'987.55	
7101.3134.01	Sachversicherungsprämien	2'802.55		2'600.00		2'528.25	
7101.3143.11	Unterhalt, brige Tiefbauten	54'327.56		55'000.00		38'313.39	
7101.3180.01	Wertberichtigung auf Forderung	-700.00				-200.00	
7101.3300.31	Planmäßige Abschreibungen, brige Tiefbauten VV	14'292.95		17'300.00		9'178.15	
7101.3510.11	Einlagen WE in Spezialfinanzierung Wasser	207'462.00		207'500.00		207'462.00	
7101.3510.51	Einlagen WE aus Anschlussgebühren Wasser	95'444.30		15'000.00		166'777.00	
7101.3612.11	Interne Verrechnung Dienstleistungen SF	28'635.05		30'000.00		28'802.50	
7101.3612.12	Interne Verrechnung Betriebs- und Verwaltungskosten SF	10'000.00		10'000.00		10'000.00	
7101.3631.02	Beiträge an Kantone und Konkordate	4'285.00		5'200.00		5'049.25	
7101.3632.02	Beiträge an Gemeinden und Gemeindeverbände	24'172.20		25'000.00		27'230.25	
7101.3637.01	Beiträge an private Haushalte	3'458.15		3'250.00		3'638.65	
7101.4240.51	Anschlussgebühren		95'444.30		15'000.00		166'777.00
7101.4240.82	Grundgebühren		126'142.35		125'500.00		128'526.90
7101.4240.83	Verbrauchsgebühren		161'557.10		181'000.00		175'355.45
7101.4260.11	Rückstellungen Dritter		11'510.00		3'000.00		
7101.4409.01	brige Zinsen von Finanzvermögen		15'736.35		8'000.00		13'458.25
7101.4510.11	Entnahmen WE aus Spezialfinanzierung Wasser		51'671.66		32'300.00		22'597.40
7101.9011.11	Abschluss SF Wasser, Aufwand, berschuss		20'705.45		61'050.00		48'143.67
72	Abwasserentsorgung	599'881.90	599'881.90	456'050.00	456'050.00	575'348.14	575'348.14
720	Abwasserentsorgung	599'881.90	599'881.90	456'050.00	456'050.00	575'348.14	575'348.14
7201	Abwasserentsorgung (Gemeindebetrieb)	599'881.90	599'881.90	456'050.00	456'050.00	575'348.14	575'348.14
7201.3130.81	Porti, Telefon, Internet	160.00		200.00			
7201.3132.11	Honorare externe Berater, Gutachter,	18'327.05		25'000.00		3'135.50	
7201.3143.11	Unterhalt, brige Tiefbauten	41'106.55		30'000.00		4'753.79	
7201.3180.01	Wertberichtigung auf Forderung	-100.00				700.00	
7201.3300.31	Planmäßige Abschreibungen, brige Tiefbauten VV	3'244.20		7'550.00		3'244.20	
7201.3510.12	Einlagen WE in Spezialfinanzierung Abwasser	139'656.00		139'700.00		139'656.00	
7201.3510.13	Einlage WE in Spezialfinanzierung ARAME	70'416.00		70'500.00		70'416.00	
7201.3510.52	Einlagen WE aus Anschlussgebühren Abwasser	179'531.95		15'000.00		209'852.70	
7201.3612.11	Interne Verrechnung Dienstleistungen SF	26'704.50		21'000.00		17'285.50	
7201.3612.12	Interne Verrechnung Betriebs- und Verwaltungskosten SF	10'000.00		10'000.00		10'000.00	



Konto	Erfolgsrechnung Funktionale Gliederung ER	Rechnung 2024		Budget 2024		Rechnung 2023	
		Aufwand	Ertrag	Aufwand	Ertrag	Aufwand	Ertrag
7201.3630.11	Beiträge an den Bund	15'038.65		15'200.00		14'877.95	
7201.3632.01	Investitionsbeiträge ARAME	10'665.65		28'200.00		22'240.60	
7201.3632.02	Beiträge an Gemeinden und Gemeindeverbände	77'632.55		83'500.00		72'419.50	
7201.3660.20	Planmässige Abschreibungen Investitionsbeiträge	7'498.80		10'200.00		6'766.40	
7201.4240.51	Anschlussgebühren		179'531.95		15'000.00		209'852.70
7201.4240.82	Grundgebühren		152'495.75		153'000.00		156'077.10
7201.4240.83	Verbrauchsgebühren		144'225.00		151'000.00		153'207.15
7201.4409.01	Übrige Zinsen von Finanzvermögen		27'546.75		23'000.00		23'784.95
7201.4510.12	Entnahmen WE aus Spezialfinanzierung Abwasser		58'210.15		45'950.00		32'251.20
7201.9011.12	Abschluss SF Abwasser, Aufwand, Überschuss		37'872.30		68'100.00		175.04
73	Abfall	170'424.30	170'424.30	182'650.00	182'650.00	172'900.37	172'900.37
730	Abfall	170'424.30	170'424.30	182'650.00	182'650.00	172'900.37	172'900.37
7300	Tierkörperbeseitigung	13'471.90	11'840.55	18'000.00	12'800.00	13'937.95	11'944.45
	Netto Aufwand		1'631.35		5'200.00		1'993.50
7300.3130.82	Dienstleistungen Dritter	150.90				362.10	
7300.3632.02	Beiträge an Gemeinden und Gemeindeverbände	13'321.00		18'000.00		13'575.85	
7300.4240.83	Verbrauchsgebühren		11'840.55		12'800.00		11'944.45
7301	Abfall (Gemeindebetrieb)	156'952.40	158'583.75	164'650.00	169'850.00	158'962.42	160'955.92
	Netto Ertrag		1'631.35		5'200.00		1'993.50
7301.3119.13	Anschaffung von Kehrrichtmarken	4'067.60		3'500.00		7'576.90	
7301.3130.31	Entsorgungskosten Hauskehricht	103'290.00		105'000.00		102'778.17	
7301.3130.32	Entsorgungskosten Altglas, Alu, Weissblech	6'561.30		8'000.00		5'880.40	
7301.3130.33	Entsorgungskosten Grngut	27'034.75		22'500.00		26'530.20	
7301.3130.81	Porti, Telefon, Internet			100.00		204.95	
7301.3131.11	Planungen und Projektierungen			10'000.00			
7301.3134.01	Sachversicherungsprämien	44.75		50.00		41.30	
7301.3180.01	Wertberichtigung auf Forderung	600.00				-200.00	
7301.3612.11	Interne Verrechnung Dienstleistungen SF	12'354.00		12'500.00		13'150.50	
7301.3612.12	Interne Verrechnung Betriebs- und Verwaltungskosten SF	3'000.00		3'000.00		3'000.00	
7301.4240.14	Entsorgungsgebühren Hauskehricht		78'670.25		90'000.00		79'351.40
7301.4240.15	Entsorgungsgebühren Grngut		6'608.55		7'000.00		6'779.80
7301.4240.82	Grundgebühren		37'678.30		37'500.00		37'420.10
7301.4260.31	Rückersatzung Altpapier		1'506.95		2'000.00		1'688.05
7301.4260.32	Rückersatzung Altglas und PET		2'206.30		3'000.00		2'506.85



Konto	Erfolgsrechnung Funktionale Gliederung ER	Rechnung 2024		Budget 2024		Rechnung 2023	
		Aufwand	Ertrag	Aufwand	Ertrag	Aufwand	Ertrag
7301.4409.01	< brige Zinsen von Finanzverm ⁿ gen		3'134.30		3'800.00		3'432.10
7301.9011.13	Abschluss SF Abfall, Aufwand, berschuss		28'779.10		26'550.00		29'777.62
74	Verbauungen	109'203.10	14'632.55	54'550.00	13'200.00	64'525.50	13'200.00
	Netto Aufwand		94'570.55		41'350.00		51'325.50
741	Gew^{ss}erverbauungen	109'203.10	14'632.55	54'550.00	13'200.00	64'025.50	13'200.00
	Netto Aufwand		94'570.55		41'350.00		50'825.50
7410	Gew^{ss}erverbauungen	109'203.10	14'632.55	54'550.00	13'200.00	64'025.50	13'200.00
	Netto Aufwand		94'570.55		41'350.00		50'825.50
7410.3010.01	L ⁿ hne Verwaltungs- und Betriebspersonal	1'708.50					
7410.3053.01	AG Beitr ^{ge} an Unfallversicherungen	14.45					
7410.3142.01	Unterhalt Wasserbau	81'505.50		40'000.00		39'841.30	
7410.3170.01	Reisekosten und Spesen	220.80					
7410.3300.21	Planm ^{ss} ige Abschreibungen Wasserbau VV	5'521.45		5'550.00		5'521.45	
7410.3910.01	Interne Verrechnung von Dienstleistungen	20'232.40		9'000.00		18'662.75	
7410.4631.01	Beitr ^{ge} von Kantonen und Konkordaten		14'632.55		13'200.00		13'200.00
745	Naturgefahren					500.00	
	Netto Aufwand						500.00
7450	Naturgefahren					500.00	
	Netto Aufwand						500.00
7450.3130.01	Dienstleistungen Dritter					500.00	
76	Bek^{mp}fung von Umweltverschmutzung	531.10		550.00		528.00	
	Netto Aufwand		531.10		550.00		528.00
769	Bek^{mp}fung von Umweltverschmutzung	531.10		550.00		528.00	
	Netto Aufwand		531.10		550.00		528.00
7690	Bek^{mp}fung von Umweltverschmutzung	531.10		550.00		528.00	
	Netto Aufwand		531.10		550.00		528.00
7690.3632.11	Beitr ^{ge} Regionalkonferenz	531.10		550.00		528.00	
77	< briger Umweltschutz	61'612.70	8'703.15	86'150.00	20'000.00	93'911.65	18'466.70
	Netto Aufwand		52'909.55		66'150.00		75'444.95



Konto	Erfolgsrechnung Funktionale Gliederung ER	Rechnung 2024		Budget 2024		Rechnung 2023	
		Aufwand	Ertrag	Aufwand	Ertrag	Aufwand	Ertrag
771	Friedhof und Bestattung	53'515.55	8'703.15	81'650.00	20'000.00	89'534.85	18'466.70
	Netto Aufwand		44'812.40		61'650.00		71'068.15
7710	Friedhof und Bestattung allgemein	53'515.55	8'703.15	81'650.00	20'000.00	89'534.85	18'466.70
	Netto Aufwand		44'812.40		61'650.00		71'068.15
7710.3101.01	Betriebs- und Verbrauchsmaterial	42.30		100.00			
7710.3120.01	Ver- und Entsorgung, Elektrizität, Heizung, Wasser,	5'266.65		4'600.00		5'342.95	
7710.3134.01	Sachversicherungsprämien	645.45		650.00		598.80	
7710.3140.11	Grabunterhalt Kommissionsgräber	981.75		2'000.00		1'999.25	
7710.3140.12	Grabunterhalt	6'854.55		16'500.00		9'148.85	
7710.3144.01	Unterhalt Liegenschaften, Gebäude	160.55		1'000.00		321.95	
7710.3300.30	Planmässige Abschreibungen, br. Tiefbauten	11'434.80		11'800.00		11'434.80	
7710.3893.01	Einlagen in Vorfinanzierungen des EK	1'600.00		5'000.00		9'400.00	
7710.3910.01	Interne Verrechnungen von Dienstleistungen	26'529.50		40'000.00		51'288.25	
7710.4240.01	Benutzungsgebühren und Dienstleistungen		3'250.90		9'000.00		4'147.45
7710.4240.11	Gebühren Kommissionsgräber		1'600.00		5'000.00		9'400.00
7710.4893.01	Entnahmen aus Vorfinanzierungen des EK		3'852.25		6'000.00		4'919.25
779	Umweltschutz	8'097.15		4'500.00		4'376.80	
	Netto Aufwand		8'097.15		4'500.00		4'376.80
7792	Hundetoiletten	8'097.15		4'500.00		4'376.80	
	Netto Aufwand		8'097.15		4'500.00		4'376.80
7792.3119.11	Anschaffung Robidog und Hundemarken	4'488.45		1'000.00		1'017.70	
7792.3159.11	Unterhalt Robidog			1'000.00			
7792.3910.01	Interne Verrechnung Dienstleistungen	3'608.70		2'500.00		3'359.10	
79	Raumordnung	13'914.75		20'250.00		10'971.75	
	Netto Aufwand		13'914.75		20'250.00		10'971.75
790	Raumordnung	13'914.75		20'250.00		10'971.75	
	Netto Aufwand		13'914.75		20'250.00		10'971.75
7900	Raumordnung allgemein	10'020.01		16'250.00		7'099.75	
	Netto Aufwand		10'020.01		16'250.00		7'099.75
7900.3132.01	Honorare externe Berater, Gutachter, Fachexperten	2'899.80		5'000.00			
7900.3320.91	Planmässige Abschreibungen, brige immaterielle Anlagen	3'614.95		7'650.00		3'614.95	
7900.3632.11	Beiträge Regionalkonferenz	3'505.26		3'600.00		3'484.80	



Erfolgsrechnung

Konto	Erfolgsrechnung Funktionale Gliederung ER	Rechnung 2024		Budget 2024		Rechnung 2023	
		Aufwand	Ertrag	Aufwand	Ertrag	Aufwand	Ertrag
7907	Regionalkonferenzen Netto Aufwand	3'894.74		4'000.00		3'872.00	
			3'894.74		4'000.00		3'872.00
7907.3632.11	Beiträge an Regionalkonferenz Bern-Mittelland	3'894.74		4'000.00		3'872.00	
8	Volkswirtschaft Netto Ertrag	5'770.10	75'472.10	16'250.00	87'000.00	5'863.25	81'315.05
		69'702.00		70'750.00		75'451.80	
81	Landwirtschaft Netto Aufwand	4'951.10		5'450.00		5'052.25	
			4'951.10		5'450.00		5'052.25
814	Produktionsverbesserungen Pflanzen Netto Aufwand	4'951.10		5'450.00		5'052.25	
			4'951.10		5'450.00		5'052.25
8140	Produktionsverbesserungen Pflanzen Netto Aufwand	4'951.10		5'450.00		5'052.25	
			4'951.10		5'450.00		5'052.25
8140.3010.01	Löhne Verwaltungs- und Betriebspersonal	4'059.25		4'000.00		3'689.70	
8140.3050.01	AG Beiträge AHV, IV, EO, ALV, Verwaltungskosten	262.80		300.00		238.90	
8140.3053.01	AG Beiträge an Unfallversicherungen	6.15				5.60	
8140.3054.01	AG Beiträge an Familienausgleichskasse	60.90		50.00		55.35	
8140.3130.02	Mitglieder- und Verbandsbeiträge	300.00		800.00		800.00	
8140.3170.01	Reisekosten und Spesen	262.00		300.00		262.70	
82	Forstwirtschaft Netto Aufwand			10'000.00	7'000.00		
					3'000.00		
820	Forstwirtschaft Netto Aufwand			10'000.00	7'000.00		
					3'000.00		
8200	Forstwirtschaft Netto Aufwand			10'000.00	7'000.00		
					3'000.00		
8200.3131.20	Planungen und Projektierungen Dritter			10'000.00			
8200.4611.20	Kantonsbeiträge				7'000.00		
84	Tourismus Netto Aufwand	819.00		800.00		811.00	
			819.00		800.00		811.00
840	Tourismus Netto Aufwand	819.00		800.00		811.00	
			819.00		800.00		811.00



Konto	Erfolgsrechnung Funktionale Gliederung ER	Rechnung 2024		Budget 2024		Rechnung 2023	
		Aufwand	Ertrag	Aufwand	Ertrag	Aufwand	Ertrag
8400	Tourismus	819.00		800.00		811.00	
	Netto Aufwand		819.00		800.00		811.00
8400.3130.02	Mitglieder- und Verbandsbeiträge	819.00		800.00		811.00	
87	Brennstoffe und Energie		75'472.10		80'000.00		81'315.05
	Netto Ertrag	75'472.10		80'000.00		81'315.05	
871	Elektrizität		75'472.10		80'000.00		81'315.05
	Netto Ertrag	75'472.10		80'000.00		81'315.05	
8710	Elektrizität allgemein		75'472.10		80'000.00		81'315.05
	Netto Ertrag	75'472.10		80'000.00		81'315.05	
8710.4120.01	Konzessionen		75'472.10		80'000.00		81'315.05
9	Finanzen und Steuern	1'438'751.22	5'985'211.61	1'015'900.00	5'567'850.00	1'882'281.54	6'022'307.88
	Netto Ertrag	4'546'460.39		4'551'950.00		4'140'026.34	
91	Steuern	-3'397.80	4'689'238.20	36'200.00	4'221'150.00	44'527.35	4'620'941.65
	Netto Ertrag	4'692'636.00		4'184'950.00		4'576'414.30	
910	Steuern	-3'397.80	4'689'238.20	36'200.00	4'221'150.00	44'527.35	4'620'941.65
	Netto Ertrag	4'692'636.00		4'184'950.00		4'576'414.30	
9100	Allgemeine Gemeindesteuern	-4'031.65	4'045'106.80	34'000.00	3'628'650.00	44'527.80	3'991'374.45
	Netto Ertrag	4'049'138.45		3'594'650.00		3'946'846.65	
9100.3180.11	Wertberichtigung gefährdeter Steuern	-38'000.00				2'300.00	
9100.3181.11	Forderungsverluste Steuern	33'968.35		34'000.00		42'227.80	
9100.4000.01	Einkommenssteuern		3'501'487.50		3'150'000.00		3'404'032.75
9100.4000.21	Nachsteuern und Bussen Einkommenssteuern		4'483.45				3'964.95
9100.4000.41	Aktive Steuerauscheidungen Einkommen		85'074.70		84'600.00		104'877.90
9100.4000.51	Passive Steuerauscheidungen Einkommen		-129'201.95		-116'000.00		-140'301.30
9100.4000.61	Pauschale Steueranrechnungen natürliche Personen		-1'504.75		-1'400.00		-1'826.90
9100.4000.71	Rückstellung Steuerteilungen						16'500.00
9100.4001.01	Vermögenssteuern		291'202.90		285'500.00		300'482.65
9100.4001.41	Aktive Steuerauscheidungen Vermögen		35'842.60		26'000.00		31'103.80
9100.4001.51	Passive Steuerauscheidungen Vermögen		-32'970.10		-23'500.00		-36'855.90
9100.4002.01	Quellensteuern		32'399.55		30'000.00		6'713.20



Erfolgsrechnung

Konto	Erfolgsrechnung Funktionale Gliederung ER	Rechnung 2024		Budget 2024		Rechnung 2023	
		Aufwand	Ertrag	Aufwand	Ertrag	Aufwand	Ertrag
9100.4002.11	Quellensteuern ausserhalb der Ertragsabrechnung (BGSA,		542.70		350.00		320.30
9100.4010.01	Gewinnsteuern		128'844.10		146'600.00		216'156.60
9100.4010.41	Aktive Steuerauscheidungen Gewinn		122'137.45		56'600.00		98'084.00
9100.4010.51	Passive Steuerauscheidungen Gewinn		-19'010.55		-16'000.00		-16'439.55
9100.4011.01	Kapitalsteuern		886.25		1'550.00		909.80
9100.4011.41	Aktive Steuerauscheidungen Kapital		1.80		350.00		94.15
9100.4011.51	Passive Steuerauscheidungen Kapital		-2.60				-1.85
9100.4029.01	Eingang abgeschriebene Steuern		24'893.75		4'000.00		3'559.85
9101	Sondersteuern	565.40	220'560.00	2'000.00	216'500.00		216'421.25
	Netto Ertrag	219'994.60		214'500.00		216'421.25	
9101.3181.11	Forderungsverluste Steuern	565.40		2'000.00			
9101.4022.01	Grundst. ckgewinnsteuern		82'847.70		98'500.00		101'531.00
9101.4022.11	Sonderveranlagungen		137'712.30		118'000.00		114'890.25
9102	Liegenschaftssteuern	68.45	412'651.40	200.00	366'000.00	-0.45	402'765.95
	Netto Ertrag	412'582.95		365'800.00		402'766.40	
9102.3181.11	Forderungsverluste Steuern	68.45		200.00		-0.45	
9102.4021.01	Liegenschaftssteuern		412'651.40		366'000.00		402'765.95
9103	Hundetaxe		10'920.00		10'000.00		10'380.00
	Netto Ertrag	10'920.00		10'000.00		10'380.00	
9103.4033.01	Hundetaxe		10'920.00		10'000.00		10'380.00
93	Finanz- und Lastenausgleich	331'418.00	926'783.20	326'500.00	984'100.00	327'962.00	933'881.00
	Netto Ertrag	595'365.20		657'600.00		605'919.00	
930	Finanz- und Lastenausgleich	331'418.00	926'783.20	326'500.00	984'100.00	327'962.00	933'881.00
	Netto Ertrag	595'365.20		657'600.00		605'919.00	
9300	Finanz- und Lastenausgleich	331'418.00	926'783.20	326'500.00	984'100.00	327'962.00	933'881.00
	Netto Ertrag	595'365.20		657'600.00		605'919.00	
9300.3621.61	Gemeindeanteil LA Neue Aufgabenteilung	331'418.00		326'500.00		327'962.00	
9300.4621.51	FA Mindestausstattung		225'892.00		266'400.00		238'713.00
9300.4621.61	FA geografisch-topografischerr Zuschuss		128'902.00		127'300.00		127'282.00
9300.4621.62	FA Soziodemografischer Zuschuss		19'673.00		18'800.00		18'854.00
9300.4622.71	FA Disparitätenabbau Gemeinden		547'953.00		568'300.00		544'936.00



Erfolgsrechnung

Konto	Erfolgsrechnung Funktionale Gliederung ER	Rechnung 2024		Budget 2024		Rechnung 2023	
		Aufwand	Ertrag	Aufwand	Ertrag	Aufwand	Ertrag
9300.4930.01	Interne Verrechnung von Betriebs- und Verwaltungskosten		4'363.20		3'300.00		4'096.00
95	Ertragsanteile, „brige Netto Ertrag	18'939.30	18'939.30	10'700.00	10'700.00	14'734.20	14'734.20
950	Ertragsanteile, „brige Netto Ertrag	18'939.30	18'939.30	10'700.00	10'700.00	14'734.20	14'734.20
9500	Ertragsanteile, „brige Netto Ertrag	18'939.30	18'939.30	10'700.00	10'700.00	14'734.20	14'734.20
9500.4024.01	Erbschafts- und Schenkungssteuern		5'272.15				1'971.50
9500.4600.01	Ertragsanteile direkte BST		13'667.15		10'700.00		12'762.70
96	Vermögens- und Schuldenverwaltung Netto Ertrag	292'714.10 57'041.36	349'755.46	278'000.00 44'150.00	322'150.00	259'895.01 192'396.37	452'291.38
961	Zinsen Netto Ertrag	89'369.45 18'336.95	107'706.40	91'100.00 5'950.00	97'050.00	83'140.00 8'476.00	91'616.00
9610	Zinsen Netto Ertrag	89'369.45 18'336.95	107'706.40	91'100.00 5'950.00	97'050.00	83'140.00 8'476.00	91'616.00
9610.3181.11	Forderungsverluste Steuern	969.30		800.00		1'111.05	
9610.3401.01	Verzinsung kurzfristige Finanzverbindlichkeiten			3'000.00			
9610.3406.01	Verzinsung langfristige Finanzverbindlichkeiten	35'408.00		50'000.00		35'403.00	
9610.3409.01	„brige Passivzinsen	49'394.45		34'800.00		43'890.65	
9610.3499.11	Vergütungszinsen auf Steuern	3'597.70		2'500.00		2'735.30	
9610.4401.01	Zinsen Forderungen und Kontokorrente		34.60		100.00		0.40
9610.4401.11	Verzugszinsen auf Steuern		24'399.60		14'000.00		20'228.90
9610.4450.01	Erträge aus Darlehen VV		23'625.00		23'300.00		11'739.50
9610.4940.01	Interne Verrechnung von kalk. Zinsen und Finanzertrag		59'647.20		59'650.00		59'647.20
963	Liegenschaften des Finanzvermögens Netto Ertrag	201'912.15 17'700.66	219'612.81	186'900.00 24'200.00	211'100.00	175'973.92 35'087.71	211'061.63
9630	Liegenschaften des Finanzvermögens Netto Ertrag	201'912.15 17'700.66	219'612.81	186'900.00 24'200.00	211'100.00	175'973.92 35'087.71	211'061.63
9630.3430.02	Baulicher Unterhalt Liegenschaft Hauptstrasse 1	219.00		10'000.00		2'782.65	
9630.3430.05	Baulicher Unterhalt Liegenschaft Unterdorfstrasse 1			2'000.00		192.00	



Konto	Erfolgsrechnung Funktionale Gliederung ER	Rechnung 2024		Budget 2024		Rechnung 2023	
		Aufwand	Ertrag	Aufwand	Ertrag	Aufwand	Ertrag
9630.3430.06	Baulicher Unterhalt Liegenschaft Schulhaus Wikartswil	5'020.50		2'000.00		3'850.20	
9630.3431.02	Nicht baulicher Unterhalt Liegenschaft Hauptstrasse 1	307.15		2'000.00		441.75	
9630.3431.05	Nicht baulicher Unterhalt Liegenschaft Unterdorfstrasse 1			2'000.00			
9630.3431.06	Nicht baulicher Unterhalt Liegenschaft Schulhaus Wikartswil			2'000.00			
9630.3439.02	< briger Liegenschaftsaufwand Hauptstrasse 1	18'771.65		18'500.00		17'545.15	
9630.3439.03	< briger Liegenschaftsaufwand Unterdorfstrasse 1	12'405.85		11'000.00		9'925.42	
9630.3439.06	< briger Liegenschaftsaufwand Schulhaus Wikartswil	8'517.80		13'000.00		10'866.55	
9630.3441.01	Wertberichtigung Sachanlagen FV	26'300.00					
9630.3893.01	Einlagen in Vorfinanzierungen EK	64'223.00		58'250.00		64'223.00	
9630.3910.01	Interne Verrechnungen von Dienstleistungen	6'500.00		6'500.00		6'500.00	
9630.3940.01	Interne Verrechnung von kalk. Zinsen und Finanzaufwand	59'647.20		59'650.00		59'647.20	
9630.4430.01	Miet- und Pachtzinse diverse Liegenschaften FV		150.00				150.00
9630.4430.02	Mietzinsen Liegenschaft Hauptstrasse 1		78'750.00		77'900.00		74'110.00
9630.4430.05	Mietzinsen Liegenschaft Unterdorfstrasse 1		51'445.00		50'900.00		50'530.00
9630.4430.06	Mietzinsen Liegenschaft Schulhaus Wikartswil		32'735.00		42'200.00		43'110.00
9630.4439.02	Nebenkosten Liegenschaft Hauptstrasse 1		17'910.60		10'700.00		20'342.70
9630.4439.05	Nebenkosten Liegenschaft Unterdorfstrasse 1		6'843.36		9'000.00		10'530.18
9630.4439.06	Nebenkosten Liegenschaft Schulhaus Wikartswil		5'478.85		6'400.00		7'288.75
9630.4443.01	Marktwertanpassungen Liegenschaften						5'000.00
9630.4893.01	Entnahmen aus Vorfinanzierungen des EK				14'000.00		
9630.4896.02	Entnahme aus Schwankungsreserve		26'300.00				
969	Finanzverm^{gen}	1'432.50	22'436.25		14'000.00	781.09	149'613.75
	Netto Ertrag	21'003.75		14'000.00		148'832.66	
9690	Finanzverm^{gen}	1'432.50	22'436.25		14'000.00	781.09	149'613.75
	Netto Ertrag	21'003.75		14'000.00		148'832.66	
9690.3180.01	Wertberichtigung (Delkredere) auf Forderungen	-800.00				400.00	
9690.3181.01	Abschreibung Forderungen	586.50				381.09	
9690.3440.01	Wertberichtigungen Finanzanlagen FV	1'646.00					
9690.4402.01	Zinsen kurzfristige Finanzanlagen		3'736.25				838.75
9690.4420.01	Dividenden		18'700.00		14'000.00		22'275.00
9690.4440.01	Marktwertanpassungen Wertschriften FV						126'500.00
97	R_{ck}verteilungen		495.45		600.00		459.65
	Netto Ertrag	495.45		600.00		459.65	
971	R_{ck}verteilungen aus CO2-Abgabe		495.45		600.00		459.65
	Netto Ertrag	495.45		600.00		459.65	



Erfolgsrechnung

Konto	Erfolgsrechnung Funktionale Gliederung ER	Rechnung 2024		Budget 2024		Rechnung 2023	
		Aufwand	Ertrag	Aufwand	Ertrag	Aufwand	Ertrag
9710	R₅ ckverteilung aus CO2-Abgabe Netto Ertrag		495.45		600.00		459.65
		495.45		600.00		459.65	
9710.4699.10	R ₅ ckverteilung CO2-Abgaben		495.45		600.00		459.65
99	Nicht aufgeteilte Posten Netto Aufwand	818'016.92		375'200.00	29'150.00	1'249'897.18	
			818'016.92		346'050.00		1'249'897.18
990	Nicht aufgeteilte Posten Netto Aufwand	375'172.60		375'200.00		912'955.35	
			375'172.60		375'200.00		912'955.35
9900	Nicht aufgeteilte Posten Netto Aufwand					537'782.80	
							537'782.80
9900.3894.01	Einlagen in finanzpolitische Reserven					537'782.80	
9901	Abschreibung bestehendes VV Netto Aufwand	375'172.60		375'200.00		375'172.55	
			375'172.60		375'200.00		375'172.55
9901.3300.95	Planmässige Abschreibungen altes VV (16 Jahre)	375'172.60		375'200.00		375'172.55	
999	Abschluss Netto Aufwand Netto Ertrag	442'844.32			29'150.00	336'941.83	
			442'844.32		29'150.00		336'941.83
9990	Abschluss Netto Aufwand Netto Ertrag	442'844.32			29'150.00	336'941.83	
			442'844.32		29'150.00		336'941.83
9990.9000.01	Ertrags, berschuss	442'844.32				336'941.83	
9990.9001.01	Aufwand, berschuss				29'150.00		



Erfolgsrechnung Sachgruppe

Konto	Erfolgsrechnung Sachgruppengliederungen ER	Rechnung 2024		Budget 2024		Rechnung 2023	
		Aufwand	Ertrag	Aufwand	Ertrag	Aufwand	Ertrag
	Total	8'083'790.72	8'083'790.72	7'493'600.00	7'493'600.00	8'292'475.67	8'292'475.67
3	Aufwand	7'640'946.40		7'493'600.00		7'955'533.84	
30	Personalaufwand	896'734.65		930'450.00		918'228.55	
300	Behörden und Kommissionen	42'177.90		46'200.00		41'209.60	
3000	Löhne, Tag- und Sitzungsgelder an Behörden und Kommissionen	42'177.90		46'200.00		41'209.60	
301	Löhne des Verwaltungs- und Betriebspersonals	701'946.80		712'400.00		719'794.50	
3010	Löhne des Verwaltungs- und Betriebspersonals	701'946.80		712'400.00		719'794.50	
302	Löhne der Lehrkräfte	13'062.30		15'000.00		10'209.85	
3020	Löhne der Lehrkräfte	13'062.30		15'000.00		10'209.85	
305	Arbeitgeberbeiträge	127'887.45		140'050.00		133'526.95	
3050	AG-Beitr. AHV, IV, EO, ALV, Verwaltungskosten	46'201.55		50'450.00		47'608.30	
3052	AG-Beiträge an Pensionskassen	49'591.10		56'200.00		53'005.95	
3053	AG-Beiträge an Unfallversicherungen	6'278.75		5'950.00		6'330.40	
3054	AG-Beiträge an Familienausgleichskasse	10'704.95		11'400.00		11'030.80	
3055	AG-Beiträge an Krankentaggeldvers.	15'111.10		16'050.00		15'551.50	
309	Übriger Personalaufwand	11'660.20		16'800.00		13'487.65	
3090	Aus- und Weiterbildung des Personals	9'465.40		12'800.00		11'840.00	
3091	Personalwerbung	799.90					
3099	Übriger Personalaufwand	1'394.90		4'000.00		1'647.65	
31	Sach- und übriger Betriebsaufwand	1'406'583.99		1'584'600.00		1'299'863.11	
310	Material- und Warenaufwand	159'815.60		176'050.00		147'002.48	
3100	Büromaterial	6'406.83		5'000.00		3'509.15	
3101	Betriebs-, Verbrauchsmaterial	46'971.35		46'800.00		37'718.16	
3102	Drucksachen, Publikationen	17'786.45		20'300.00		15'043.95	
3104	Lehrmittel	72'900.52		78'750.00		74'584.62	
3105	Lebensmittel	15'650.80		20'200.00		15'479.70	
3109	Übriger Material- und Warenaufwand	99.65		5'000.00		666.90	
311	Nicht aktivierbare Anlagen	68'693.21		101'000.00		75'666.35	
3110	Büromöbel und Geräte	17'035.80		24'300.00		28'952.25	
3111	Maschinen, Geräte und Fahrzeuge	12'884.35		22'500.00		16'968.30	
3112	Kleider, Wäsche, Vorhänge	3'055.65		4'000.00		1'912.35	



Konto	Erfolgsrechnung Sachgruppengliederungen ER	Rechnung 2024		Budget 2024		Rechnung 2023	
		Aufwand	Ertrag	Aufwand	Ertrag	Aufwand	Ertrag
3113	Hardware	23'496.90		39'100.00		13'847.40	
3116	Medizinische Geräte			300.00			
3118	Immateriellen Anlagen	3'664.46		6'300.00		5'391.45	
3119	übrige nicht aktivierbare Anlagen	8'556.05		4'500.00		8'594.60	
312	Ver- und Entsorgung Liegenschaften Verwaltungsvermögen	118'206.01		142'400.00		116'092.51	
3120	Ver- und Entsorgung Liegenschaften Verwaltungsvermögen	118'206.01		142'400.00		116'092.51	
313	Dienstleistungen und Honorare	580'893.78		617'800.00		531'171.96	
3130	Dienstleistungen Dritter	358'594.43		374'400.00		371'764.76	
3131	Planungen und Projektierungen Dritter			35'000.00			
3132	Honor.ext.Berater,Gutachter,Fachexp.etc.	165'590.05		154'000.00		113'142.55	
3133	Informatik-Nutzungsaufwand	24'573.95		23'000.00		16'524.85	
3134	Sachversicherungsprämien	27'593.60		26'900.00		25'182.05	
3137	Steuern und Abgaben	4'541.75		4'500.00		4'557.75	
314	Baulicher Unterhalt im betrieblicher Unterhalt	348'112.94		373'000.00		271'454.28	
3140	Unterhalt an Grundstücken	7'836.30		18'500.00		11'148.10	
3141	Unterhalt Strassen/Verkehrswege	95'635.53		165'000.00		109'658.21	
3142	Unterhalt Wasserbau	81'505.50		40'000.00		39'841.30	
3143	Unterhalt übrige Tiefbauten	95'434.11		85'000.00		43'067.18	
3144	Unterhalt Hochbauten, Gebäude	51'200.45		64'500.00		67'739.49	
3149	Unterhalt übrige Sachanlagen	16'501.05					
315	Unterhalt Mobilien u.immater.Anlagen	73'003.25		72'600.00		54'000.24	
3150	Unterhalt B,rom`bel und Geräte	5'955.85		6'000.00		3'710.60	
3151	Unterh.App.,Masch.,Geräte,Fahrz.,Werkz.	33'300.30		22'000.00		18'754.64	
3153	Informatik-Unterhalt (Hardware)	4'139.20		5'600.00		3'950.00	
3158	Unterhalt immaterielle Anlagen	29'607.90		38'000.00		27'585.00	
3159	Unterhalt übrige mobile Anlagen			1'000.00			
316	Mieten, Leasing, Pachten, Benützungsgb.	14'778.30		20'000.00		15'195.00	
3161	Mieten, Benützungskosten Anlagen	14'778.30		20'000.00		15'195.00	
317	Spesenentschädigungen	42'290.75		40'950.00		39'432.10	
3170	Reisekosten und Spesen	10'636.15		12'350.00		10'248.50	
3171	Exkursionen, Schulreisen und Lager	31'654.60		28'600.00		29'183.60	
318	Wertberichtigungen auf Forderungen	-592.10		39'500.00		49'848.19	
3180	Wertberichtigungen auf Forderungen	-39'000.00				3'000.00	
3181	Tatsächliche Forderungsverluste	38'407.90		39'500.00		46'848.19	



Erfolgsrechnung Sachgruppe

Konto	Erfolgsrechnung Sachgruppengliederungen ER	Rechnung 2024		Budget 2024		Rechnung 2023	
		Aufwand	Ertrag	Aufwand	Ertrag	Aufwand	Ertrag
319	Verschiedener Betriebsaufwand	1'382.25		1'300.00			
3190	Schadenersatzleistungen	382.25					
3199	< briger Betriebsaufwand	1'000.00		1'300.00			
33	Abschreibungen Verwaltungsverm^gen	571'972.70		596'450.00		534'356.60	
330	Sachanlagen VV	557'626.70		578'050.00		518'758.50	
3300	Planm.Abschreibungen Sachanlagen	538'250.75		578'050.00		518'758.50	
3301	Ausserplanm.Abschreibungen Sachanlagen	19'375.95					
332	Abschreibungen immaterielle Anlagen	14'346.00		18'400.00		15'598.10	
3320	Planm.Abschreibungen immat.Anlagen	14'346.00		18'400.00		15'598.10	
34	Finanzaufwand	161'588.10		152'800.00		127'632.67	
340	Zinsaufwand	84'802.45		87'800.00		79'293.65	
3401	Verzins.kurzfr.Finanzverbindlichkeiten			3'000.00			
3406	Verzins.langfr.Finanzverbindlichkeiten	35'408.00		50'000.00		35'403.00	
3409	< brige Passivzinsen	49'394.45		34'800.00		43'890.65	
343	Liegenschaftenaufwand Finanzverm^gen	45'241.95		62'500.00		45'603.72	
3430	Baulicher Unterhalt Liegenschaften FV	5'239.50		14'000.00		6'824.85	
3431	Nicht baul.Unterhalt Liegenschaften FV	307.15		6'000.00		441.75	
3439	< briger Liegenschaftsaufwand FV	39'695.30		42'500.00		38'337.12	
344	Wertberichtigungen Anlagen FV	27'946.00					
3440	Wertberichtigungen Finanzanlagen FV	1'646.00					
3441	Wertberichtigung Sachanlagen FV	26'300.00					
349	Verschiedener Finanzaufwand	3'597.70		2'500.00		2'735.30	
3499	< briger Finanzaufwand	3'597.70		2'500.00		2'735.30	
35	Einlagen in Fonds und Spezialfinanzierungen	692'510.25		447'700.00		794'163.70	
351	Einlagen in Fonds u.Spez.fin.im EK	692'510.25		447'700.00		794'163.70	
3510	Einlagen in Spezialfinanzierungen EK	692'510.25		447'700.00		794'163.70	
36	Transferaufwand	3'580'294.01		3'429'900.00		3'361'335.11	
361	Entschädigungen an Gemeinwesen	2'029'532.10		1'931'100.00		1'850'097.60	



Erfolgsrechnung Sachgruppe

Konto	Erfolgsrechnung Sachgruppengliederungen ER	Rechnung 2024		Budget 2024		Rechnung 2023	
		Aufwand	Ertrag	Aufwand	Ertrag	Aufwand	Ertrag
3611	Entschädigungen an Kantone u. Konkordate	1'710'975.60		1'621'100.00		1'551'813.45	
3612	Entsch.an Gde. und Gde.verbände	318'556.50		310'000.00		298'284.15	
362	Finanz- und Lastenausgleich	331'418.00		326'500.00		327'962.00	
3621	Finanz- und Lastenausgleich an Kanton	331'418.00		326'500.00		327'962.00	
363	Beiträge an Gemeinwesen und Dritte	1'211'845.11		1'162'100.00		1'176'509.11	
3630	Beiträge an den Bund	15'038.65		15'200.00		14'877.95	
3631	Beiträge an Kantone und Konkordate	672'998.00		674'100.00		657'143.25	
3632	Beiträge an Gemeinden und Gde.verbände	380'389.00		350'350.00		339'910.95	
3635	Beiträge an private Unternehmungen	119'644.41		98'000.00		140'935.61	
3636	Beitr.an priv.Organisat.o.Erwerbszweck	4'825.00		3'700.00		3'152.00	
3637	Beiträge an private Haushalte	18'950.05		20'750.00		20'489.35	
366	Abschreibungen Investitionsbeiträge	7'498.80		10'200.00		6'766.40	
3660	Planm.Abschreibungen Investitionsbeitr.	7'498.80		10'200.00		6'766.40	
38	Ausserordentlicher Aufwand	65'823.00		63'250.00		611'405.80	
389	Einlagen in das Eigenkapital	65'823.00		63'250.00		611'405.80	
3893	Einlagen in Vorfinanzierungen des EK	65'823.00		63'250.00		73'623.00	
3894	Einlagen in finanzpolitische Reserven					537'782.80	
39	Interne Verrechnungen	265'439.70		288'450.00		308'548.30	
391	Dienstleistungen	201'429.30		225'500.00		244'805.10	
3910	Int.Verr.von Dienstleistungen	201'429.30		225'500.00		244'805.10	
393	Betriebs- und Verwaltungskosten	4'363.20		3'300.00		4'096.00	
3930	Int. Verr. von Betriebs- u.Verwaltungsk.	4'363.20		3'300.00		4'096.00	
394	Kalk.Zinsen u.Finanzaufwand	59'647.20		59'650.00		59'647.20	
3940	Int.Verr.von kalk.Zinsen u.Finanzaufw.	59'647.20		59'650.00		59'647.20	
4	Ertrag		7'996'433.87		7'308'750.00		8'214'379.34
40	Fiskalertrag		4'694'510.35		4'221'150.00		4'622'913.15
400	Direkte Steuern nat. rliche Personen		3'787'356.60		3'435'550.00		3'689'011.45
4000	Einkommenssteuern nat. rliche Personen		3'460'338.95		3'117'200.00		3'387'247.40
4001	Vermögenssteuern nat. rliche Personen		294'075.40		288'000.00		294'730.55



Erfolgsrechnung Sachgruppe

Konto	Erfolgsrechnung Sachgruppengliederungen ER	Rechnung 2024		Budget 2024		Rechnung 2023	
		Aufwand	Ertrag	Aufwand	Ertrag	Aufwand	Ertrag
4002	Quellensteuern nat. liche Personen		32'942.25		30'350.00		7'033.50
401	Direkte Steuern juristische Personen		232'856.45		189'100.00		298'803.15
4010	Gewinnsteuern juristische Personen		231'971.00		187'200.00		297'801.05
4011	Kapitalsteuern juristische Personen		885.45		1'900.00		1'002.10
402	übrige direkte Steuern		663'377.30		586'500.00		624'718.55
4021	Grundsteuern		412'651.40		366'000.00		402'765.95
4022	Vermögensgewinnsteuern		220'560.00		216'500.00		216'421.25
4024	Erbschafts- und Schenkungssteuern		5'272.15				1'971.50
4029	Eingang abgeschriebene Steuern		24'893.75		4'000.00		3'559.85
403	Besitz- und Aufwandsteuern		10'920.00		10'000.00		10'380.00
4033	Hundesteuer		10'920.00		10'000.00		10'380.00
41	Regalien und Konzessionen		75'472.10		80'000.00		81'315.05
412	Konzessionen		75'472.10		80'000.00		81'315.05
4120	Konzessionen		75'472.10		80'000.00		81'315.05
42	Entgelte		1'215'666.95		1'017'300.00		1'387'723.00
420	Ersatzabgaben		117'257.45		110'000.00		119'457.60
4200	Ersatzabgaben		117'257.45		110'000.00		119'457.60
421	Gebühren für Amtshandlungen		43'499.50		70'000.00		68'772.25
4210	Gebühren für Amtshandlungen		43'499.50		70'000.00		68'772.25
424	Benutzungsgebühren u. Dienstleistungen		999'250.50		802'300.00		1'139'095.00
4240	Benutzungsgebühren und Dienstleistungen		999'250.50		802'300.00		1'139'095.00
425	Erlöse aus Verkäufen		4'650.00		4'900.00		5'275.00
4250	Verkäufe		4'650.00		4'900.00		5'275.00
426	Rückerstattungen		51'009.50		30'100.00		55'123.15
4260	Rückerstattungen und Kostenbeteiligungen Dritter		51'009.50		30'100.00		55'123.15
43	Verschiedene Erträge						4'860.50
431	Aktivierung Eigenleistungen						4'860.50
4310	Aktivierung Eigenleistungen a. Sachanlagen						4'860.50



Konto	Erfolgsrechnung Sachgruppengliederungen ER	Rechnung 2024		Budget 2024		Rechnung 2023	
		Aufwand	Ertrag	Aufwand	Ertrag	Aufwand	Ertrag
44	Finanzertrag		357'989.66		336'350.00		486'568.48
440	Zinsertrag		74'587.85		48'900.00		61'743.35
4401	Zinsen Forderungen und Kontokorrente		24'434.20		14'100.00		20'229.30
4402	Zinsen kurzfristige Finanzanlagen		3'736.25				838.75
4409	< brige Zinsen von Finanzverm` gen		46'417.40		34'800.00		40'675.30
442	Beteiligungsertrag FV		18'700.00		14'000.00		22'275.00
4420	Dividenden		18'700.00		14'000.00		22'275.00
443	Liegenschaftenertrag FV		193'312.81		197'100.00		206'061.63
4430	Pacht- und Mietzinse Liegenschaften FV		163'080.00		171'000.00		167'900.00
4439	< briger Liegenschaftsertrag FV		30'232.81		26'100.00		38'161.63
444	Wertberichtigungen Anlagen FV						131'500.00
4440	Marktwertanpassungen Wertschriften						126'500.00
4443	Marktwertanpassungen Liegenschaften						5'000.00
445	Finanzertrag a.Darlehen u.Beteil.VV		23'625.00		23'300.00		11'739.50
4450	Ertr`ge aus Darlehen VV		23'625.00		23'300.00		11'739.50
447	Liegenschaftenertrag VV		47'764.00		53'050.00		53'249.00
4470	Pacht- und Mietzinse Liegenschaften VV		35'799.00		34'150.00		34'679.00
4472	Verg, t.f, r Ben, tzungen Liegenschaften VV		8'065.00		15'000.00		14'640.00
4479	< brige Ertr`ge Liegenschaften VV		3'900.00		3'900.00		3'930.00
45	Entnahmen Fonds u.Spezialfinanzierungen		160'690.86		109'250.00		86'287.65
450	Entnahmen aus Fonds u.Spez.fin.FK		50'809.05		31'000.00		31'439.05
4502	Entnahmen aus Legaten und Stiftungen		50'809.05		31'000.00		31'439.05
451	Entnahmen aus Fonds u.Spez.fin.EK		109'881.81		78'250.00		54'848.60
4510	Entnahmen aus Spezialfinanzierungen d.EK		109'881.81		78'250.00		54'848.60
46	Transferertrag		1'196'512.00		1'236'250.00		1'231'243.96
460	Ertragsanteile		13'667.15		10'700.00		12'762.70
4600	Anteil an Bundesertr`gen		13'667.15		10'700.00		12'762.70
461	Entsch`digungen von Gemeinwesen		171'992.35		165'650.00		180'171.11



Konto	Erfolgsrechnung Sachgruppengliederungen ER	Rechnung 2024		Budget 2024		Rechnung 2023	
		Aufwand	Ertrag	Aufwand	Ertrag	Aufwand	Ertrag
4611	Entsch. von Kantonen u. Konkordaten		75'511.00		73'750.00		93'373.51
4612	Entsch.v.Gemeinden u.Gde.verbünden		96'481.35		91'900.00		86'797.60
462	Finanz- und Lastenausgleich		922'420.00		980'800.00		929'785.00
4621	Finanz- u.Lastenausgl. v.Kantonen u.K Konkordaten		374'467.00		412'500.00		384'849.00
4622	Finanz-u.Lastenausgl.v.Gde.u.Gde.verbünden		547'953.00		568'300.00		544'936.00
463	Beiträge von Gemeinwesen und Dritten		87'937.05		78'500.00		108'065.50
4631	Beiträge von Kantonen u. Konkordaten		83'476.05		74'000.00		76'502.50
4632	Beiträge von Gemeinden u.Gde.verbünden		4'461.00		4'500.00		31'563.00
469	Größerer Transferertrag		495.45		600.00		459.65
4699	Rückverteilungen		495.45		600.00		459.65
48	Ausserordentlicher Ertrag		30'152.25		20'000.00		4'919.25
489	Entnahmen aus dem Eigenkapital		30'152.25		20'000.00		4'919.25
4893	Entnahmen aus Vorfinanzierungen des EK		3'852.25		20'000.00		4'919.25
4896	Entnahmen aus Neubewertungsreserven		26'300.00				
49	Interne Verrechnungen		265'439.70		288'450.00		308'548.30
491	Dienstleistungen		201'429.30		225'500.00		244'805.10
4910	Int.Verr.von Dienstleistungen		201'429.30		225'500.00		244'805.10
493	Betriebs- und Verwaltungskosten		4'363.20		3'300.00		4'096.00
4930	Int.Verr.von Betriebs- u.Verwaltungsk.		4'363.20		3'300.00		4'096.00
494	Kalk. Zinsen und Finanzaufwand		59'647.20		59'650.00		59'647.20
4940	Int. Verr. v. kalk. Zinsen und Finanzaufwand		59'647.20		59'650.00		59'647.20
9	Abschlusskonten	442'844.32	87'356.85	184'850.00	336'941.83	78'096.33	
90	Abschluss Erfolgsrechnung	442'844.32	87'356.85	184'850.00	336'941.83	78'096.33	
900	Abschluss Erfolgsrechnung	442'844.32		29'150.00	336'941.83		
9000	Ertrags, berschuss	442'844.32			336'941.83		
9001	Aufwand, berschuss			29'150.00			
901	Abschluss SF und Fonds im EK		87'356.85	155'700.00		78'096.33	
9011	Abschluss SF und Fonds im EK, Aufwand, berschuss		87'356.85	155'700.00		78'096.33	



Konto	Investitionsrechnung Funktionale Gliederung IR	Rechnung 2024		Budget 2024		Rechnung 2023	
		Ausgaben	Einnahmen	Ausgaben	Einnahmen	Ausgaben	Einnahmen
	Total	982'778.99	982'778.99	1'779'000.00	1'779'000.00	1'378'083.58	1'378'083.58
1	Öffentliche Ordnung und Sicherheit, Verteidigung	9'000.00		34'000.00		9'000.00	
	Netto Ausgaben		9'000.00		34'000.00		9'000.00
14	Allgemeines Rechtswesen	9'000.00		34'000.00		9'000.00	
	Netto Ausgaben		9'000.00		34'000.00		9'000.00
140	Allgemeines Rechtswesen	9'000.00		34'000.00		9'000.00	
	Netto Ausgaben		9'000.00		34'000.00		9'000.00
1400	Allgemeines Rechtswesen	9'000.00		34'000.00		9'000.00	
	Netto Ausgaben		9'000.00		34'000.00		9'000.00
1400.5290.02	Amtliche Vermessung 22-26	9'000.00		9'000.00		9'000.00	
1400.5290.03	E-Plan; Einführung			25'000.00			
2	Bildung	247'715.95		380'000.00		39'978.65	
	Netto Ausgaben		247'715.95		380'000.00		39'978.65
21	Obligatorische Schule	247'715.95		380'000.00		39'978.65	
	Netto Ausgaben		247'715.95		380'000.00		39'978.65
217	Schulliegenschaften	247'715.95		380'000.00		39'978.65	
	Netto Ausgaben		247'715.95		380'000.00		39'978.65
2170	Schulliegenschaften	247'715.95		380'000.00		39'978.65	
	Netto Ausgaben		247'715.95		380'000.00		39'978.65
2170.5040.03	SH Walkringen, Sanierung Nasszellen	10'295.80		380'000.00			
2170.5040.07	SH Walkringen; Dachsanierung + PV-Anlage MEZWAN	237'420.15				1'615.50	
2170.5040.08	SH Bigenthal; Wärmepumpe DG					38'363.15	
6	Verkehr und Nachrichten, Vermittlung	279'536.50	68'650.00	486'000.00		328'543.60	
	Netto Ausgaben		210'886.50		486'000.00		328'543.60
61	Strassenverkehr	279'536.50	68'650.00	486'000.00		328'543.60	
	Netto Ausgaben		210'886.50		486'000.00		328'543.60
615	Gemeindestrassen	279'536.50	68'650.00	486'000.00		328'543.60	
	Netto Ausgaben		210'886.50		486'000.00		328'543.60



Konto	Investitionsrechnung Funktionale Gliederung IR	Rechnung 2024		Budget 2024		Rechnung 2023	
		Ausgaben	Einnahmen	Ausgaben	Einnahmen	Ausgaben	Einnahmen
6150	Gemeindestrassen	279'536.50	68'650.00	486'000.00		328'543.60	
	Netto Ausgaben		210'886.50		486'000.00		328'543.60
6150.5010.01	Talgrabenstrasse (Belag); Sanierung					150.00	
6150.5010.02	Sunnend rflistrasse - Schafrain; Sanierung					1'111.50	
6150.5010.03	Schwendistrasse; Sanierung	4'903.80		350'000.00		6'783.30	
6150.5010.04	Sattler; Sanierung Zufahrt	50'269.20					
6150.5010.05	Cholerh, si; Holzkastenverbau					31'037.95	
6150.5010.06	Stadelweg; Sanierung	6'626.00		75'000.00			
6150.5010.07	Br, ggbach; Sanierung	32'870.20				32'870.20	
6150.5010.08	K, ebiweg; Sanierung					33'029.25	
6150.5010.09	Moos-/Metzgerh, sistrasse; Sanierung					141'298.95	
6150.5010.13	Hosbach; Sanierung Zufahrt	82'833.25					
6150.5010.16	Moosweg; Sanierung	37'906.45					
6150.5010.19	B hliweg/Friedbergstrasse; Sanierung	27'998.20		25'000.00			
6150.5010.26	Dornistrasse; Neubau Br, cke	24'688.45					
6150.5010.29	Friedbergstrasse; Deckbelag					80'000.00	
6150.5090.01	Tempo 30 Zone	11'440.95		16'000.00		2'262.45	
6150.5090.02	Verkehrssicherheit			20'000.00			
6150.6110.07	Br, ggbach; Anst sserbeitr ge		10'000.00				
6150.6310.05	Cholerh, si, Kantonsbeitr ge		18'800.00				
6150.6310.07	Br, ggbach; Kantonsbeitr ge		39'850.00				
7	Umweltschutz und Raumordnung	364'000.49	13'876.05	879'000.00		294'990.28	5'571.05
	Netto Ausgaben		350'124.44		879'000.00		289'419.23
71	Wasserversorgung	314'154.54	13'876.05	197'000.00		175'298.93	5'571.05
	Netto Ausgaben		300'278.49		197'000.00		169'727.88
710	Wasserversorgung	314'154.54	13'876.05	197'000.00		175'298.93	5'571.05
	Netto Ausgaben		300'278.49		197'000.00		169'727.88
7101	Wasserversorgung (Gemeindebetrieb)	314'154.54	13'876.05	197'000.00		175'298.93	5'571.05
	Netto Ausgaben		300'278.49		197'000.00		169'727.88
7101.5031.01	K, ebiweg; Leitungersatz					8'983.75	
7101.5031.04	Dinkelhalde/Deichelhullen; Ersatz Leitung	284'532.89				138'526.55	
7101.5031.05	Hofmattweg-Schwendistrasse; Ringschluss	16'125.65		106'000.00		1'725.35	
7101.5031.10	PW Gommerkinden; Dachsanierung / Ersatz Pumpen					26'063.28	
7101.5031.11	Notbetrieb; Einf, hrung			31'000.00			
7101.5031.12	Neuhaus; Netzerweiterung			50'000.00			



Konto	Investitionsrechnung Funktionale Gliederung IR	Rechnung 2024		Budget 2024		Rechnung 2023	
		Ausgaben	Einnahmen	Ausgaben	Einnahmen	Ausgaben	Einnahmen
7101.5031.13	Hauptstrasse; Ersatz Leitung	13'496.00					
7101.5290.02	GWP; < berarbeitung			10'000.00			
7101.6310.02	Beitrage Hydranten K, ebiweg						5'571.05
7101.6310.04	Beitrage Hydranten Dinkelhalde/Deichelhullen		13'876.05				
72	Abwasserentsorgung	47'089.35		641'000.00		37'496.55	
	Netto Ausgaben		47'089.35		641'000.00		37'496.55
720	Abwasserentsorgung	47'089.35		641'000.00		37'496.55	
	Netto Ausgaben		47'089.35		641'000.00		37'496.55
7201	Abwasserentsorgung (Gemeindebetrieb)	47'089.35		641'000.00		37'496.55	
	Netto Ausgaben		47'089.35		641'000.00		37'496.55
7201.5032.02	Friedberg / Hauptstrasse; Meteorwassereileitung			200'000.00			
7201.5032.03	Vielmattstrasse; Meteorwasserleitung					21'636.75	
7201.5032.04	Sunnend^rfliistrasse; Sanierung			100'000.00			
7201.5032.06	K, ebiweg; Anschlussleitungen					1'240.05	
7201.5032.07	Wikartswil; Meteorwasser	-1'857.15		50'000.00		1'857.15	
7201.5032.08	Vielmattstrasse Nr. 7 & 9; Meteorwasser	-6'235.40		100'000.00		6'235.40	
7201.5032.09	R, ttihubelbad; Meteorwasser	3'035.60		80'000.00		1'367.20	
7201.5290.02	GEP; < berarbeitung	6'022.50		50'000.00			
7201.5620.02	ARAME; Heizinfrastruktur	24'169.10					
7201.5620.03	ARAME; Notstromaggregat	19'727.35		30'000.00		1'520.00	
7201.5620.04	ARAME; Sanierung PW I	647.20		22'000.00		350.00	
7201.5620.05	ARAME; Ersatz EMSRL	1'580.15		9'000.00		3'290.00	
77	< briger Umweltschutz					64'248.25	
	Netto Ausgaben						64'248.25
771	Friedhof und Bestattung					64'248.25	
	Netto Ausgaben						64'248.25
7710	Friedhof und Bestattung allgemein					64'248.25	
	Netto Ausgaben						64'248.25
7710.5030.01	Friedhof; Umgestaltung					64'248.25	
79	Raumordnung	2'756.60		41'000.00		17'946.55	
	Netto Ausgaben		2'756.60		41'000.00		17'946.55



Investitionsrechnung

Konto	Investitionsrechnung Funktionale Gliederung IR	Rechnung 2024		Budget 2024		Rechnung 2023	
		Ausgaben	Einnahmen	Ausgaben	Einnahmen	Ausgaben	Einnahmen
790	Raumordnung	2'756.60		41'000.00		17'946.55	
	Netto Ausgaben		2'756.60		41'000.00		17'946.55
7900	Raumordnung allgemein	2'756.60		41'000.00		17'946.55	
	Netto Ausgaben		2'756.60		41'000.00		17'946.55
7900.5290.04	Gewässer; Ausscheidung	2'756.60		41'000.00		17'946.55	
8	Volkswirtschaft					650'000.00	50'000.00
	Netto Ausgaben						600'000.00
87	Brennstoffe und Energie					650'000.00	50'000.00
	Netto Ausgaben						600'000.00
879	Energie					650'000.00	50'000.00
	Netto Ausgaben						600'000.00
8790	Energie allgemein					650'000.00	50'000.00
	Netto Ausgaben						600'000.00
8790.5450.01	Wärmeverbund; Darlehen					650'000.00	
8790.6450.01	Wärmeverbund, Rückzahlung Darlehen						50'000.00
9	Finanzen und Steuern	82'526.05	900'252.94		1'779'000.00	55'571.05	1'322'512.53
	Netto Einnahmen	817'726.89		1'779'000.00		1'266'941.48	
99	Nicht aufgeteilte Posten	82'526.05	900'252.94		1'779'000.00	55'571.05	1'322'512.53
	Netto Einnahmen	817'726.89		1'779'000.00		1'266'941.48	
999	Abschluss	82'526.05	900'252.94		1'779'000.00	55'571.05	1'322'512.53
	Netto Einnahmen	817'726.89		1'779'000.00		1'266'941.48	
9990	Abschluss	82'526.05	900'252.94		1'779'000.00	55'571.05	1'322'512.53
	Netto Einnahmen	817'726.89		1'779'000.00		1'266'941.48	
9990.5900.00	Passivierte Einnahmen	82'526.05				55'571.05	
9990.6900.00	Aktiviert Ausgaben		900'252.94		1'779'000.00		1'322'512.53



Investitionsrechnung (Sachgruppe)

Konto	Investitionsrechnung Sachgruppengliederung IR	Rechnung 2024		Budget 2024		Rechnung 2023	
		Ausgaben	Einnahmen	Ausgaben	Einnahmen	Ausgaben	Einnahmen
	Total	982'778.99	982'778.99	1'779'000.00	1'779'000.00	1'378'083.58	1'378'083.58
5	Investitionsausgaben	982'778.99		1'779'000.00		1'378'083.58	
50	Sachanlagen	836'350.04		1'583'000.00		640'405.98	
501	Strassen/Verkehrswege	268'095.55		450'000.00		326'281.15	
5010	Strassen/Verkehrswege	268'095.55		450'000.00		326'281.15	
503	« briger Tiefbau	309'097.59		717'000.00		271'883.73	
5030	« brige Tiefbauten allgemein					64'248.25	
5031	Tiefbauten Wasserversorgung	314'154.54		187'000.00		175'298.93	
5032	Tiefbauten Abwasserentsorgung	-5'056.95		530'000.00		32'336.55	
504	Hochbauten	247'715.95		380'000.00		39'978.65	
5040	Hochbauten	247'715.95		380'000.00		39'978.65	
509	« brige Sachanlagen	11'440.95		36'000.00		2'262.45	
5090	« brige Sachanlagen	11'440.95		36'000.00		2'262.45	
52	Immaterielle Anlagen	17'779.10		135'000.00		26'946.55	
529	« brige immaterielle Anlagen	17'779.10		135'000.00		26'946.55	
5290	« brige immaterielle Anlagen	17'779.10		135'000.00		26'946.55	
54	Darlehen					650'000.00	
545	Private Unternehmungen					650'000.00	
5450	Darlehen an private Unternehmungen					650'000.00	
56	Eigene Investitionsbeiträge	46'123.80		61'000.00		5'160.00	
562	Gemeinden und Gemeindeverbände	46'123.80		61'000.00		5'160.00	
5620	Inv.beiträge Gemeinden u.Gde.verbänden	46'123.80		61'000.00		5'160.00	
59	« betrag an Bilanz	82'526.05				55'571.05	
590	Passivierungen	82'526.05				55'571.05	
5900	Passivierte Einnahmen	82'526.05				55'571.05	



Investitionsrechnung (Sachgruppe)

Konto	Investitionsrechnung Sachgruppengliederung IR	Rechnung 2024		Budget 2024		Rechnung 2023	
		Ausgaben	Einnahmen	Ausgaben	Einnahmen	Ausgaben	Einnahmen
6	Investitionseinnahmen		982'778.99		1'779'000.00		1'378'083.58
61	Rückstellungen		10'000.00				
611	Strassen / Verkehrswege		10'000.00				
6110	Rückstellungen Dritter für Investitionen Strassen/Verkehrswege		10'000.00				
63	Investitionsbeiträge f. eigene Rechnung		72'526.05				5'571.05
631	Kantone und Konkordate		72'526.05				5'571.05
6310	Investitionsbeiträge von Kantonen und Konkordaten		72'526.05				5'571.05
64	Rückzahlung von Darlehen						50'000.00
645	Private Unternehmungen						50'000.00
6450	Rückz. von Darlehen an private Unternehmungen						50'000.00
69	Übergangsbetrag an Bilanz		900'252.94		1'779'000.00		1'322'512.53
690	Aktivierungen		900'252.94		1'779'000.00		1'322'512.53
6900	Aktivierte Ausgaben		900'252.94		1'779'000.00		1'322'512.53