

Einwohnergemeinde Walkringen



Budget 2026

Nach HRM2

Inhaltsverzeichnis

0	Auf einen Blick.....	3
1	Rechnungslegungsgrundsätze HRM2.....	4
1.1	Allgemeines	4
1.2	Abschreibungen	4
1.2.1	Bestehendes Verwaltungsvermögen.....	4
1.3	Investitionsrechnung / Aktivierungsgrenze	4
2	Erläuterungen	4
2.1	Allgemeines	4
2.2	Erfolgsrechnung.....	4
2.2.1	Erläuterung zur Entwicklung Personalaufwand	4
2.2.2	Erläuterung zur Entwicklung Sachaufwand	5
2.2.3	Erläuterung zur Entwicklung Abschreibungen.....	5
2.2.4	Erläuterung zur Entwicklung Finanzaufwand	5
2.2.5	Erläuterung zur Entwicklung Einlagen in Fonds und Spezialfinanzierungen	6
2.2.6	Erläuterung zur Entwicklung Transferaufwand.....	6
2.2.7	Erläuterung zur Entwicklung ausserordentlicher Aufwand	6
2.2.8	Erläuterung zur Entwicklung Steuerertrag.....	6
2.2.9	Erläuterung zur Entwicklung Entgelte.....	7
2.2.10	Erläuterung zur Entwicklung Finanzertrag.....	7
2.2.11	Erläuterung zur Entwicklung Entnahmen aus Fonds und Spezialfinanzierungen.....	7
2.2.12	Erläuterung zur Entwicklung Transferertrag.....	7
3	Ergebnis	8
3.1	Allgemeine Übersicht.....	8
3.2	Übersicht Gesamtergebnis Gemeinde	8
3.3	Ergebnis Allgemeiner Haushalt	12
3.4	Ergebnis Spezialfinanzierung Wasser.....	13
3.5	Ergebnis Spezialfinanzierung Abwasser	14
3.6	Ergebnis Spezialfinanzierung Abfall	15
4	Erfolgsrechnung	16
4.1	Zusammenzug Gliederung nach Sachgruppen Erfolgsrechnung	16
4.2	Zusammenzug Erfolgsrechnung nach funktionaler Gliederung	17
5	Investitionsrechnung	18
5.1	Zusammenzug Investitionsrechnung nach funktionaler Gliederung	18
6	Antrag des Gemeinderates.....	19
7	Genehmigung Budget	19
Detailliertes Budget		
	Erfolgsrechnung nach funktionaler Gliederung	20 - 40
	Erfolgsrechnung nach Sachgruppe.....	41 - 46
	Investitionsrechnung nach funktionaler Gliederung	47 - 49
	Investitionsrechnung nach Sachgruppe	50 - 51

Vorbericht Budget 2026

0 Auf einen Blick

Das Budget 2026 schliesst im Gesamthaushalt mit einem Aufwandüberschuss von CHF 312'500 ab. Dies entspricht gegenüber dem Budget 2025 einer Schlechterstellung von CHF 45'500 und gegenüber der Jahresrechnung 2024 einer Schlechterstellung von CHF 668'000.

Der allgemeine Haushalt schliesst mit einem Aufwandüberschuss von CHF 220'650 ab. Dies entspricht gegenüber dem Budget 2025 einer Schlechterstellung von CHF 37'300 und gegenüber der Jahresrechnung 2024 einer Schlechterstellung von CHF 663'500. Der Bilanzüberschuss (inkl. zusätzliche Abschreibungen) beträgt per Ende 2026 voraussichtlich rund CHF 6.0 Mio. Die Steueranlage wird unverändert auf 1.87 Einheiten und die Liegenschaftssteuer auf unverändert 1.1 Promille der amtlichen Werte festgelegt.

Die Spezialfinanzierungen schliessen mit einem Aufwandüberschuss von CHF 91'850 ab. Diese können über die vorhandenen Eigenkapitalien aufgefangen werden.

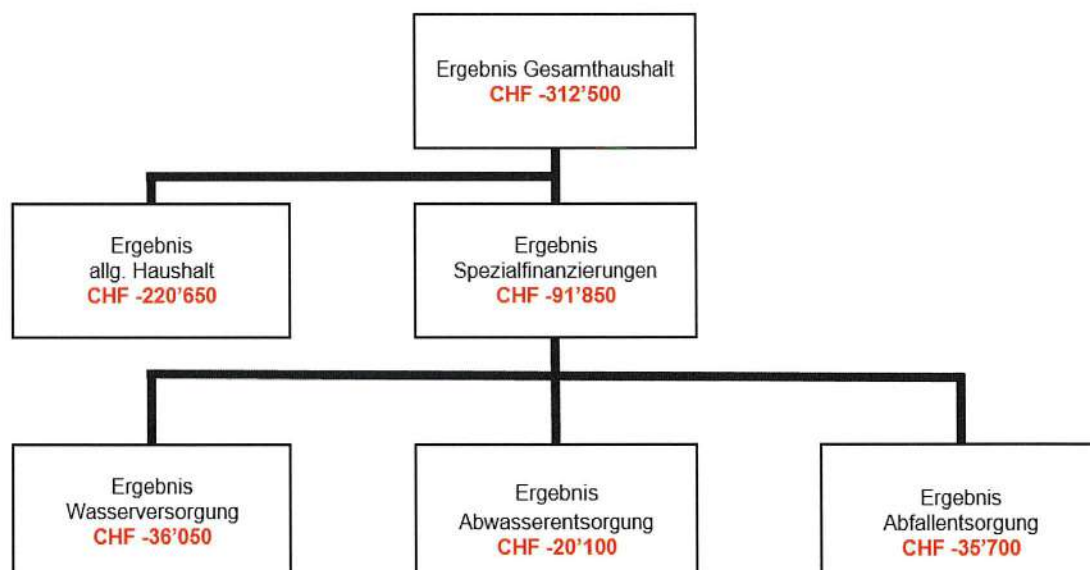

Im Jahr 2026 sind im allgemeinen Haushalt Nettoinvestitionen von CHF 1'477'000 und in den Spezialfinanzierungen Nettoinvestitionen von CHF 1'193'000 vorgesehen. Die Investitionen teilen sich in folgende Bereiche auf:

Allgemeiner Haushalt

Amtliche Vermessung	CHF	9'000
Schulliegenschaften	CHF	465'000
Strassen	CHF	849'000
Werkhof	CHF	15'000
Schutzwaldprojekt	CHF	14'000
Raumordnung	CHF	125'000
	CHF	1'477'000

Wasserversorgung CHF 804'000

Abwasserentsorgung CHF 389'000

Total CHF 2'670'000

1 Rechnungslegungsgrundsätze HRM2

1.1 Allgemeines

Das Budget wird nach dem neuen Rechnungslegungsmodell HRM2, gemäss Art. 70 Gemeindegesetz (GG, [BSG 170.11]), erstellt.

Die Vorschrift zur Bildung von zusätzlichen Abschreibungen (Art. 84 GV) fällt per 01.01.2026 weg. Schulliegenschaften werden ab 2026 neu mit einer Nutzungsdauer von 33 1/3 Jahren abgeschrieben. Diese betrug bisher z. T. 25 Jahre.

1.2 Abschreibungen

1.2.1 Bestehendes Verwaltungsvermögen

Das vor Einführung HRM2 bestehende Verwaltungsvermögen wurde zu Buchwerten im HRM2 übernommen:

Verwaltungsvermögen CHF 4'502'070.23

Das bestehende Verwaltungsvermögen von CHF 4'502'070.23 wird innert **12 Jahren**, d.h. ab dem Rechnungsjahr 2016 bis und mit Rechnungsjahr 2027 linear abgeschrieben. Dies ergibt einen jährlichen **Abschreibungssatz** von **8.33%** oder **CHF 375'172.55**.

1.3 Investitionsrechnung / Aktivierungsgrenze

Der Gemeinderat belastet einzelne Investitionen bis zu einem Betrag von CHF 20'000 der Erfolgsrechnung. Er verfolgt dabei eine konstante Praxis.

2 Erläuterungen

2.1 Allgemeines

Der Gesamthaushalt schliesst mit einem Aufwandüberschuss von CHF 312'500 ab. Der Aufwandüberschuss des allgemeinen Haushaltes beträgt CHF 220'650.

2.2 Erfolgsrechnung

2.2.1 Erläuterung zur Entwicklung Personalaufwand

	Budget 2026	Budget 2025	Rechnung 2024
30 Personalaufwand	932'900.00	950'300.00	896'734.65
300 Behörden und Kommissionen	65'900.00	65'700.00	42'177.90
301 Löhne des Verwaltungs- und Betriebspersonals	713'100.00	720'400.00	701'946.80
302 Löhne der Lehrkräfte	9'000.00	11'000.00	13'062.30
305 Arbeitgeberbeiträge	128'900.00	135'750.00	127'887.45
309 Übriger Personalaufwand	16'000.00	17'450.00	11'660.20

Der Personalaufwand beträgt CHF 932'900 und fällt gegenüber dem Budget 2025 CHF 17'400 oder 1.8% tiefer aus. Gegenüber der Jahresrechnung 2024 beträgt der Mehraufwand CHF 36'200. Der Minderaufwand ist insbesondere auf die Löhne des Verwaltungspersonals zurückzuführen. Infolge Auslagerung der AHV-Zweigstelle an ein externes Büro wurde für die vakante Stelle der Stellvertretung des Gemeindeschreibers ein reduzierter Beschäftigungsgrad berücksichtigt. Weiterer Minderaufwand ist im Bereich des Werkpersonals zu verzeichnen. Diese verfügen ab August 2025 über keine lernende Person mehr. Bei den Löhnen des Verwaltungs- und Betriebspersonals wurde ein Zuwachs von generell 1.5% berücksichtigt. Gegenüber der Jahresrechnung 2024 ist insbesondere ein Mehraufwand für die Behördenentschädigungen zu verzeichnen. Dieser Mehraufwand ist auf die per 2025 höheren Entschädigungen zurückzuführen.

2.2.2 Erläuterung zur Entwicklung Sachaufwand

	Budget 2026	Budget 2025	Rechnung 2024
31 Sach- und übriger Betriebsaufwand	1'535'200.00	1'597'750.00	1'406'583.99
310 Material- und Warenaufwand	170'600.00	169'450.00	159'815.60
311 Nicht aktivierbare Anlagen	111'950.00	124'000.00	68'693.21
312 Ver- und Entsorgung Liegenschaften Verwaltungsvermögen	122'600.00	125'100.00	118'206.01
313 Dienstleistungen und Honorare	583'750.00	584'500.00	580'893.78
314 Baulicher Unterhalt	343'500.00	420'600.00	348'112.94
315 Unterhalt Mobilien u. immater.Anlagen	99'200.00	66'100.00	73'003.25
316 Mieten, Leasing, Pachten, Benützungsggeb.	15'800.00	16'000.00	14'778.30
317 Spesenentschädigungen	42'550.00	42'450.00	42'290.75
318 Wertberichtigungen auf Forderungen	42'400.00	47'700.00	-592.10
319 Verschiedener Betriebsaufwand	2'850.00	1'850.00	1'382.25

Der Sach- und Betriebsaufwand beträgt CHF 1'535'200 und fällt gegenüber dem Budget 2025 CHF 62'550 oder 3.9% tiefer aus. Gegenüber der Jahresrechnung 2024 resultiert ein Mehraufwand von CHF 128'600. Gegenüber dem Budget 2025 sind Mehraufwendungen in den Bereichen Anschaffungen Büromöbel über CHF 13'750 (Anschaffung Schulmobiliar CHF 32'500) zurückzuführen. Minderaufwand resultiert für die Honorare externe Berater über CHF 19'600. Die Honorare externer Berater für die Verwaltungsführung fallen CHF 35'000 höher aus. Dieser Mehraufwand ist auf die Auslagerung der AHV-Zweigstelle zurückzuführen (s. auch Personalaufwand Ziff. 2.2.1). Im Gegenzug wurden die Honorare für externe Berater in den Bereichen Gemeindestrasse, Wasserversorgung und Abwasserentsorgung um gesamthaft CHF 45'000 tiefer veranschlagt. Weiterer wesentlicher Minderaufwand gegenüber dem Budget 2025 ist auf den Strassenunterhalt zurückzuführen. Dieser wurde auf CHF 70'000 veranschlagt und fällt CHF 55'000 tiefer aus.

2.2.3 Erläuterung zur Entwicklung Abschreibungen

	Budget 2026	Budget 2025	Rechnung 2024
33 Abschreibungen Verwaltungsvermögen	699'500.00	622'250.00	571'972.70
330 Sachanlagen VV	652'800.00	603'900.00	557'626.70
332 Abschreibungen immaterielle Anlagen	46'700.00	18'350.00	14'346.00

Der Aufwand für Abschreibungen beträgt CHF 699'500 und fällt gegenüber dem Budget 2025 CHF 77'250 oder 12.4% höher aus. Die Zunahme ist auf die grosse Investitionstätigkeit zurückzuführen.

2.2.4 Erläuterung zur Entwicklung Finanzaufwand

	Budget 2026	Budget 2025	Rechnung 2024
34 Finanzaufwand	182'600.00	155'100.00	161'588.10
340 Zinsaufwand	75'600.00	92'600.00	84'802.45
343 Liegenschaftenaufwand Finanzvermögen	103'000.00	58'500.00	45'241.95
344 Wertberichtigungen Anlagen FV			27'946.00
349 Verschiedener Finanzaufwand	4'000.00	4'000.00	3'597.70

Der Finanzaufwand beträgt CHF 182'600 und fällt gegenüber dem Budget 2025 CHF 27'500 oder 17.7% höher aus. Der Mehraufwand ist auf den baulichen Unterhalt der Liegenschaften des Finanzvermögens zurückzuführen. Für die Sanierung der elektrischen Installationen im ehemaligen Schulhaus Wikartswil sind im Budget CHF 50'000 enthalten. Der Aufwand für den baulichen Unterhalt wird der vorhandenen Vorfinanzierung entnommen und ist erfolgsneutral. Der Zinsaufwand fällt gegenüber dem Budget 2025 CHF 17'000 tiefer aus und ist auf eine tiefere interne Verzinsung der Spezialfinanzierung zurückzuführen. Die Verzinsung erfolgt ab 2025 mit einem Zinssatz von 0.5% (Budget 2025 noch 1% berücksichtigt).

2.2.5 Erläuterung zur Entwicklung Einlagen in Fonds und Spezialfinanzierungen

	Budget 2026	Budget 2025	Rechnung 2024
35 Einlagen in Fonds und Spezialfinanzierungen	477'700.00	477'700.00	692'510.25
351 Einlagen in Fonds u. Spez. fin. im EK	477'700.00	477'700.00	692'510.25

Die Einlagen in Fonds und Spezialfinanzierungen beinhalten die Einlagen in den Werterhalt der Wasserversorgung und Abwasserentsorgung. Die Einlage in den Werterhalt der Wasserversorgung beträgt 80% der jährlichen Werthaltungskosten und die Einlage in den Werterhalt der Abwasserentsorgung 60% der jährlichen Werthaltungskosten.

2.2.6 Erläuterung zur Entwicklung Transferaufwand

	Budget 2026	Budget 2025	Rechnung 2024
36 Transferaufwand	3'829'650.00	3'671'950.00	3'580'294.01
361 Entschädigungen an Gemeinwesen	2'252'300.00	2'071'700.00	2'029'532.10
362 Finanz- und Lastenausgleich	333'000.00	330'300.00	331'418.00
363 Beiträge an Gemeinwesen und Dritte	1'221'850.00	1'259'950.00	1'211'845.11
366 Abschreibungen Investitionsbeiträge	22'500.00	10'000.00	7'498.80

Der Transferaufwand beträgt CHF 3'829'650 und fällt gegenüber dem Budget 2025 CHF 157'700 oder 4.3% höher aus. Gegenüber der Jahresrechnung 2024 beträgt der Mehraufwand CHF 249'400. Wesentlicher Mehraufwand gegenüber dem Budget 2025 resultiert insbesondere in den Bereichen Besoldungskosten Kindergarten über CHF 20'800, Primarstufe über CHF 40'000 (Budget 2025 zu tief veranschlagt) und Sekundarstufe I über CHF 52'000 (höhere Stellenprozente gem. Pensenplanung). Weiterer wesentlicher Mehraufwand ist auf den Lastenausgleich Sozialhilfe über CHF 45'000 zurückzuführen. Wesentlicher Minderaufwand hingegen ist auf den Lastenausgleich Ergänzungsleistung über CHF 21'000 zurückzuführen.

2.2.7 Erläuterung zur Entwicklung ausserordentlicher Aufwand

	Budget 2026	Budget 2025	Rechnung 2024
38 Ausserordentlicher Aufwand	69'250.00	69'250.00	65'823.00
389 Einlagen in das Eigenkapital	69'250.00	69'250.00	65'823.00

Der ausserordentliche Aufwand beträgt CHF 69'250 und beinhaltet die Einlage in den Werterhalt der Liegenschaften des Finanzvermögens von max. 2% der Gebäudeversicherungswerte sowie die Einlage in den Grabfonds.

2.2.8 Erläuterung zur Entwicklung Steuerertrag

	Budget 2026	Budget 2025	Rechnung 2024
40 Fiskalertrag	4'308'050.00	4'341'400.00	4'694'510.35
400 Direkte Steuern natürliche Personen	3'536'000.00	3'568'400.00	3'787'356.60
401 Direkte Steuern juristische Personen	227'550.00	227'100.00	232'856.45
402 Übrige direkte Steuern	533'500.00	535'500.00	663'377.30
403 Besitz- und Aufwandsteuern	11'000.00	10'400.00	10'920.00

Der Steuerertrag wird gesamthaft auf CHF 4'308'050 veranschlagt und fällt gegenüber dem Budget 2025 CHF 33'350 oder 0.8% tiefer aus. Der Minderertrag gegenüber der Jahresrechnung 2024 beträgt CHF 386'500. Im Rechnungsjahr 2024 waren im Bereich der Einkommens- und Liegenschaftssteuern hohe Steuernachzahlungen zu verzeichnen. Das Steuerbudget 2026 der Einkommenssteuern als Haupteinnahmequelle basiert auf der Hochrechnung der 1. und 2. Steuerrate 2025. Die Einkommenssteuern (ohne Steuerteilungen) werden auf CHF 3'260'000 veranschlagt. Die Steueranlage beträgt unverändert 1.87 Einheiten und die Liegenschaftssteuer 1.1 Promille der amtlichen Werte.

2.2.9 Erläuterung zur Entwicklung Entgelte

	Budget 2026	Budget 2025	Rechnung 2024
42 Entgelte	1'075'400.00	1'094'700.00	1'215'666.95
420 Ersatzabgaben	114'000.00	113'000.00	117'257.45
421 Gebühren für Amtshandlungen	70'000.00	71'000.00	43'499.50
424 Benützungsgebühren u. Dienstleistungen	867'000.00	879'500.00	999'250.50
425 Erlös aus Verkäufen	4'700.00	4'900.00	4'650.00
426 Rückererstattungen	19'700.00	26'300.00	51'009.50

Die Entgelte (Gebührenertrag) werden auf CHF 1'075'400 veranschlagt und fallen gegenüber dem Budget 2025 CHF 19'300 tiefer aus. Die Gebührenansätze bleiben unverändert.

2.2.10 Erläuterung zur Entwicklung Finanzertrag

	Budget 2026	Budget 2025	Rechnung 2024
44 Finanzertrag	307'350.00	329'800.00	357'989.66
440 Zinsertrag	47'600.00	65'000.00	74'587.85
442 Beteiligungsertrag FV	18'700.00	22'000.00	18'700.00
443 Liegenschaftenertrag FV	174'450.00	176'450.00	193'312.81
445 Finanzertrag a. Darlehen u. Beteil. VV	23'850.00	23'600.00	23'625.00
447 Liegenschaftenertrag VV	42'750.00	42'750.00	47'764.00

Der Finanzertrag beträgt CHF 307'350 und fällt gegenüber dem Budget 2025 CHF 22'450 oder 6.8% tiefer aus. Der Minderertrag ist insbesondere auf eine tiefere interne Verzinsung (s. auch Finanzaufwand Ziff. 2.2.4) zurückzuführen. Gegenüber der Jahresrechnung 2024 resultiert im Bereich Liegenschaftsertrag des Finanzvermögens ein wesentlicher Minderertrag. Dies ist auf den Minderertrag aus der Vermietung des ehemaligen Schulhaus Wikartswil zurückzuführen.

2.2.11 Erläuterung zur Entwicklung Entnahmen aus Fonds und Spezialfinanzierungen

	Budget 2026	Budget 2025	Rechnung 2024
45 Entnahmen Fonds u. Spezialfinanzierungen	191'600.00	110'450.00	160'690.86
450 Entnahmen aus Fonds u. Spez.fin.FK	47'750.00	34'000.00	50'809.05
451 Entnahmen aus Fonds u. Spez.fin.EK	143'850.00	76'450.00	109'881.81

Die Entnahmen aus Fonds und Spezialfinanzierungen betragen CHF 191'600. Die Verwendungszwecke des Rochat- und Stettlerfonds wurden 2023 erweitert und werden seitdem zur Finanzierung der Kosten für die Jugendarbeit, Schulsozialarbeit, Mittagstisch, Schularzt und Schulzahnarzt verwendet. Gesamthaft führen die Entnahmen aus den Fonds im Budget 2026 zu einer Besserstellung des allgemeinen Haushalts über CHF 47'750 (Sachgruppe Nr. 450).

2.2.12 Erläuterung zur Entwicklung Transferertrag

	Budget 2026	Budget 2025	Rechnung 2024
46 Transferertrag	1'394'900.00	1'303'850.00	1'196'512.00
460 Ertragsanteile	13'500.00	12'500.00	13'667.15
461 Entschädigungen von Gemeinwesen	191'100.00	202'050.00	171'992.35
462 Finanz- und Lastenausgleich	1'105'000.00	954'900.00	922'420.00
463 Beiträge von Gemeinwesen und Dritten	84'800.00	133'900.00	87'937.05
469 Übriger Transferertrag	500.00	500.00	495.45

Der Transferertrag beträgt CHF 1'394'900 und fällt gegenüber dem Budget 2025 CHF 91'050 oder 7% höher aus. Der Mehrertrag ist insbesondere auf die Zahlungen des Finanzausgleichs zurückzuführen. Diese fallen gesamthaft CHF 150'300 höher aus. Minderertrag ist in den Bereichen Subvention Schülertransporte über CHF 9'500 (per Schuljahr 2026/2027 Wegfall Zusatzbeitrag «Wikartswil») und Subvention Gewässerunterhalt über CHF 41'400 infolge tieferen Gewässerunterhalt zu verzeichnen.

3 Ergebnis

3.1 Allgemeine Übersicht

	Budget 2026	Budget 2025	Rechnung 2024
Jahresergebnis ER Gesamthaushalt	-312'500.00	-267'000.00	355'487.47
Jahresergebnis ER Allgemeiner Haushalt	-220'650.00	-183'350.00	442'844.32
Jahresergebnis Spezialfinanzierungen	-91'850.00	-83'650.00	-87'356.85
Steuerertrag natürliche Personen	3'536'000.00	3'568'400.00	3'787'356.60
Steuerertrag juristische Personen	227'550.00	227'100.00	232'856.45
Liegenschaftssteuer	350'000.00	340'000.00	412'651.40
Nettoinvestitionen	2'670'000.00	1'634'000.00	817'726.89

3.2 Übersicht Gesamtergebnis Gemeinde

		Budget 2026	Budget 2025	Rechnung 2024
30	Personalaufwand	932'900.00	950'300.00	896'734.65
31	Sach- und übriger Betriebsaufwand	1'535'200.00	1'597'750.00	1'406'583.99
33	Abschreibungen Verwaltungsvermögen	699'500.00	622'250.00	571'972.70
35	Einlagen in Fonds und Spezialfinanzierungen	477'700.00	477'700.00	692'510.25
36	Transferaufwand	3'829'650.00	3'671'950.00	3'580'294.01
37	Durchlaufende Beiträge	0.00	0.00	0.00
Total Betrieblicher Aufwand		7'474'950.00	7'319'950.00	7'148'095.60
40	Fiskalertrag	4'308'050.00	4'341'400.00	4'694'510.35
41	Regalien und Konzessionen	76'000.00	81'000.00	75'472.10
42	Entgelte	1'075'400.00	1'094'700.00	1'215'666.95
43	Verschiedene Erträge	0.00	0.00	0.00
45	Entnahmen Fonds u. Spezialfinanzierungen	191'600.00	110'450.00	160'690.86
46	Transferertrag	1'394'900.00	1'303'850.00	1'196'512.00
47	Durchlaufende Beiträge	0.00	0.00	0.00
Total Betrieblicher Ertrag		7'045'950.00	6'931'400.00	7'342'852.26
Ergebnis aus betrieblicher Tätigkeit		-429'000.00	-388'550.00	194'756.66
34	Finanzaufwand	182'600.00	155'100.00	161'588.10
44	Finanzertrag	307'350.00	329'800.00	357'989.66
Ergebnis aus Finanzierung		124'750.00	174'700.00	196'401.56
Operatives Ergebnis		-304'250.00	-213'850.00	391'158.22
38	Ausserordentlicher Aufwand	69'250.00	69'250.00	65'823.00
48	Ausserordentlicher Ertrag	61'000.00	16'100.00	30'152.25
Ausserordentliches Ergebnis		-8'250.00	-53'150.00	-35'670.75
Gesamtergebnis Erfolgsrechnung		-312'500.00	-267'000.00	355'487.47

Selbstfinanzierung		Budget 2026	Budget 2025	Rechnung 2024
90	Gesamtergebnis Erfolgsrechnung	-312'500.00	-267'000.00	355'487.47
33	Abschreibungen Verwaltungsvermögen	699'500.00	622'250.00	571'972.70
35	Einlagen in Fonds und Spezialfinanzierungen	477'700.00	477'700.00	-160'690.86
45	Entnahmen Fonds u. Spezialfinanzierungen	-191'600.00	-110'450.00	-160'690.86
364	Wertberichtigungen Darlehen VV	0.00	0.00	0.00
365	Wertberichtigungen Beteiligungen VV	0.00	0.00	0.00
366	Abschreibungen Investitionsbeiträge	22'500.00	10'000.00	7'498.80
389	Einlagen in das Eigenkapital	69'250.00	69'250.00	65'823.00
489	Entnahmen aus dem Eigenkapital	-61'000.00	-16'100.00	-30'152.25
4490	Aufwertungen VV	0.00	0.00	0.00
Selbstfinanzierung		703'850.00	785'650.00	1'502'449.11
Nettoinvestitionen		2'670'000.00	1'634'000.00	817'726.89
Finanzierungsergebnis		-1'966'150.00	-848'350.00	684'722.22

0 Allgemeine Verwaltung

	Budget 2026		Budget 2025		Rechnung 2024	
	Aufwand	Ertrag	Aufwand	Ertrag	Aufwand	Ertrag
	845'950.00	227'650.00	799'800.00	223'700.00	700'523.27	230'476.35
Netto Aufwand		618'300.00		576'100.00		470'046.92

Funktion

- 0220 Minderaufwand Löhne Verwaltungspersonal CHF 11'000.
0220 Mehraufwand Anschaffungen Informatik CHF 9'200.
0220 Mehraufwand Honorare externe Berater CHF 35'000 infolge Auslagerung AHV-Zweigstelle.
0290 Mehraufwand Unterhalt Favrestock (Verwaltung) CHF 4'000. Budgetiert CHF 24'000 für neue Beleuchtung Dachgeschoss CHF 15'000 und pauschaler Unterhalt CHF 9'000.

1 Öffentliche Ordnung und Sicherheit, Verteidigung

	Budget 2026		Budget 2025		Rechnung 2024	
	Aufwand	Ertrag	Aufwand	Ertrag	Aufwand	Ertrag
	329'950.00	204'200.00	346'050.00	214'500.00	370'008.80	181'894.45
Netto Aufwand		125'750.00		131'550.00		188'114.35

Funktion

- 1400 Minderaufwand Honorare externe Berater Bauverwaltung CHF 10'000.
1506 Beitrag Feuerwehr Regio Gumm CHF 107'300.

2 Bildung

	Budget 2026		Budget 2025		Rechnung 2024	
	Aufwand	Ertrag	Aufwand	Ertrag	Aufwand	Ertrag
	1'818'300.00	122'650.00	1'655'200.00	132'200.00	1'636'319.51	144'866.25
Netto Aufwand		1'695'650.00		1'523'000.00		1'491'453.26

Funktion

- 2110 Mehraufwand Gehaltskosten Kindergarten CHF 20'800 und besondere Massnahmen CHF 19'400.
2120 Minderaufwand Informatik 36'300. Informatikkosten, welche sämtliche Schulstufen betreffen, werden ab 2025 in der Funktion Schulliegenschaften (Infrastruktur) verbucht.

- 2120 Mehraufwand Gehaltskosten Primarstufe CHF 40'000 (Budget 2025 zu tief veranschlagt).
 2130 Mehraufwand Gehaltskosten Sekundarstufe 1 CHF 52'000 (mehr Stellenprozente gem. Pen-
 senplanung).
 2170 Mehraufwand Anschaffungen Schulmobiliar CHF 30'500. Anschaffung Pulte Kindergarten
 Schulhaus Bigenthal CHF 15'000 und Lehrertische Schulhaus Walkringen CHF 15'000.
 2170 Mehraufwand Ver- und Entsorgung Schulliegenschaften CHF 10'000 (Budget 2025 zu tief ver-
 anschlagt).
 2170 Unterhalt Informatik CHF 32'600. Bisher in Funktion 2120 Primarstufe verbucht.
 2170 Mehraufwand Abschreibungen infolge geplanter Investitionen gesamthaft CHF 17'950.

3 Kultur, Sport und Freizeit, Kirche

	Budget 2026		Budget 2025		Rechnung 2024	
	Aufwand	Ertrag	Aufwand	Ertrag	Aufwand	Ertrag
	48'900.00	15'500.00	41'200.00	14'900.00	47'072.00	15'450.00
Netto Aufwand		33'400.00		26'300.00		31'622.00

4 Gesundheit

	Budget 2026		Budget 2025		Rechnung 2024	
	Aufwand	Ertrag	Aufwand	Ertrag	Aufwand	Ertrag
	8'900.00	7'500.00	9'450.00	300.00	7'954.00	6'850.50
Netto Aufwand		1'400.00		9'150.00		1'103.50

5 Soziale Sicherheit

	Budget 2026		Budget 2025		Rechnung 2024	
	Aufwand	Ertrag	Aufwand	Ertrag	Aufwand	Ertrag
	1'788'100.00	98'700.00	1'768'400.00	106'800.00	1'643'112.45	79'964.20
Netto Aufwand		1'689'400.00		1'661'600.00		1'563'148.25

Funktion

- 5320 Minderaufwand Lastenausgleich Ergänzungsleistung CHF 21'000. Budget CHF 422'000.
 5451 Minderaufwand Betreuungsgutscheine CHF 14'000 (Subventioniert zu 80%).
 5799 Mehraufwand Lastenausgleich Sozialhilfe CHF 45'000. Budget CHF 1'163'000.

6 Verkehr und Nachrichtenübermittlung

	Budget 2026		Budget 2025		Rechnung 2024	
	Aufwand	Ertrag	Aufwand	Ertrag	Aufwand	Ertrag
	829'100.00	94'600.00	893'850.00	103'200.00	795'944.31	87'196.15
Netto Aufwand		734'500.00		790'650.00		708'748.16

Funktion

- 6150 Minderaufwand Löhne CHF 10'200 (ab August 2025 kein Lernender mehr).
 6150 Minderaufwand Honorare externe Berater (Projektierungen/Planungen/Gemeindeingenieur)
 CHF 15'000.
 6150 Minderaufwand Unterhalt Strassen CHF 55'000. Budgetierter Unterhalt CHF 70'000. Budget
 wurde bisher nie ausgeschöpft und Investitionen über CHF 20'000 werden aktiviert.
 6291 Minderaufwand Lastenausgleich öffentlicher Verkehr CHF 7'000. Budget CHF 255'000.

7 Umweltschutz und Raumordnung

	Budget 2026		Budget 2025		Rechnung 2024	
	Aufwand	Ertrag	Aufwand	Ertrag	Aufwand	Ertrag
	1'272'050.00	1'151'800.00	1'283'100.00	1'149'000.00	1'438'335.06	1'276'409.11
Netto Aufwand		120'250.00		134'100.00		161'925.95

Funktion

- 7101 Minderaufwand Honorare externe Berater Wasserversorgung CHF 15'000.
- 7101 Minderertrag interne Verzinsung CHF 5'500.
- 7201 Minderaufwand Honorare externe Berater Abwasserentsorgung CHF 15'000.
- 7201 Mehraufwand interne Verrechnungen Dienstleistungen Werkhof z. G. Abwasserentsorgung CHF 9'600.
- 7201 Minderertrag interne Verzinsung CHF 10'000.
- 7410 Gewässerunterhalt (brutto) CHF 35'000 (exkl. Eigenleistungen). Minderaufwand CHF 35'000.
- 7710 Minderaufwand interne Verrechnungen Dienstleistungen Werkhof z G. Friedhof CHF 25'000.

8 Volkswirtschaft

	Budget 2026		Budget 2025		Rechnung 2024	
	Aufwand	Ertrag	Aufwand	Ertrag	Aufwand	Ertrag
	5'800.00	76'000.00	6'300.00	81'000.00	5'770.10	75'472.10
Netto Ertrag	70'200.00		74'700.00		69'702.00	

Funktion

- 8710 Ertrag Konzession BKW CHF 76'000.

9 Finanzen und Steuern

	Budget 2026		Budget 2025		Rechnung 2024	
	Aufwand	Ertrag	Aufwand	Ertrag	Aufwand	Ertrag
	1'061'200.00	6'009'650.00	1'035'700.00	5'813'450.00	1'438'751.22	5'985'211.61
Netto Ertrag	4'948'450.00		4'777'750.00		4'546'460.39	

Funktion

- 9100 Allg. Gemeindesteuern budgetierter Ertrag CHF 3'729'550. Minderertrag ggü. Budget 2025 CHF 27'450.
- 9101 Minderertrag Sondersteuern 12'000.
- 9102 Mehrertrag Liegenschaftssteuern CHF 10'000.
- 9300 Erträge Finanzausgleich CHF 1'109'300. Mehrertrag CHF 150'300.
- 9300 Beitrag Lastenausgleich neue Aufgabenteilung CHF 333'000.
- 9610 Ertrag aus Darlehen an Wärmeverbund Walkringen AG CHF 23'850.
- 9610 Minderaufwand interne Verzinsungen CHF 19'100 infolge Senkung interne Verzinsung per 2025 von 1% auf 0.5% (Anpassung an Kapitalmarkt).
- 9630 Nettoaufwand Liegenschaften des Finanzvermögens (Hauptstrasse 1, Wohnungen Favrestock & Schulhaus Wikartswil) CHF 1'950. Interne Verzinsung mit 2% ausmachend CHF 59'650.
- 9630 Einlage in Vorfinanzierung 2% der Gebäudeversicherungswerte ausmachend CHF 64'250.
- 9630 Für Sanierung elektrische Installationen ehemaliges Schulhaus Wikartswil CHF 50'000 budgetiert. Erfolgsneutral infolge Entnahme aus Vorfinanzierung. Gesamter baulicher Unterhalt über sämtliche Liegenschaften CHF 57'000.

3.3 Ergebnis Allgemeiner Haushalt

		Budget 2026	Budget 2025	Rechnung 2024
30	Personalaufwand	931'400.00	948'800.00	895'964.05
31	Sach- und übriger Betriebsaufwand	1'258'850.00	1'287'400.00	1'111'094.13
33	Abschreibungen Verwaltungsvermögen	626'950.00	603'800.00	554'435.55
35	Einlagen in Fonds und Spezialfinanzierungen	0.00	0.00	0.00
36	Transferaufwand	3'536'950.00	3'405'450.00	3'333'528.46
37	Durchlaufende Beiträge	0.00	0.00	0.00
Total Betrieblicher Aufwand		6'354'150.00	6'245'450.00	5'895'022.19
40	Fiskalertrag	4'308'050.00	4'341'400.00	4'694'510.35
41	Regalien und Konzessionen	76'000.00	81'000.00	75'472.10
42	Entgelte	213'900.00	221'300.00	206'249.60
43	Verschiedene Erträge	0.00	0.00	0.00
45	Entnahmen Fonds u. Spezialfinanzierungen	47'750.00	34'000.00	50'809.05
46	Transferertrag	1'394'900.00	1'303'850.00	1'196'512.00
47	Durchlaufende Beiträge	0.00	0.00	0.00
Total Betrieblicher Ertrag		6'040'600.00	5'981'550.00	6'223'553.10
Ergebnis aus betrieblicher Tätigkeit		-313'550.00	-263'900.00	328'530.91
34	Finanzaufwand	182'600.00	155'100.00	161'588.10
44	Finanzertrag	283'750.00	288'800.00	311'572.26
Ergebnis aus Finanzierung		101'150.00	133'700.00	149'984.16
Operatives Ergebnis		-212'400.00	-130'200.00	478'515.07
38	Ausserordentlicher Aufwand	69'250.00	69'250.00	65'823.00
48	Ausserordentlicher Ertrag	61'000.00	16'100.00	30'152.25
Ausserordentliches Ergebnis		-8'250.00	-53'150.00	-35'670.75
Gesamtergebnis Erfolgsrechnung		-220'650.00	-183'350.00	442'844.32

Der allgemeine Haushalt schliesst mit einem Aufwandüberschuss von CHF 220'650 ab. Das betriebliche Ergebnis fällt mit CHF 313'550 negativ und das Ergebnis aus Finanzierung mit CHF 101'150 positiv aus. Das ausserordentliche Ergebnis ist mit CHF -8'250 negativ.

3.4 Ergebnis Spezialfinanzierung Wasser

		Budget 2026	Budget 2025	Rechnung 2024
30	Personalaufwand	1'500.00	1'500.00	770.60
31	Sach- und übriger Betriebsaufwand	90'050.00	110'550.00	94'246.96
33	Abschreibungen Verwaltungsvermögen	35'300.00	15'200.00	14'292.95
35	Einlagen in Fonds und Spezialfinanzierungen	237'500.00	237'500.00	302'906.30
36	Transferaufwand	73'000.00	75'700.00	70'550.40
37	Durchlaufende Beiträge	0.00	0.00	0.00
Total Betrieblicher Aufwand		437'350.00	440'450.00	482'767.21
40	Fiskalertrag	0.00	0.00	0.00
41	Regalien und Konzessionen	0.00	0.00	0.00
42	Entgelte	328'000.00	336'000.00	394'653.75
43	Verschiedene Erträge	0.00	0.00	0.00
45	Entnahmen Fonds u. Spezialfinanzierungen	65'300.00	45'200.00	51'671.66
46	Transferertrag	0.00	0.00	0.00
47	Durchlaufende Beiträge	0.00	0.00	0.00
Total Betrieblicher Ertrag		393'300.00	381'200.00	446'325.41
Ergebnis aus betrieblicher Tätigkeit		-44'050.00	-59'250.00	-36'441.80
34	Finanzaufwand	0.00	0.00	0.00
44	Finanzertrag	8'000.00	13'500.00	15'736.35
Ergebnis aus Finanzierung		8'000.00	13'500.00	15'736.35
Operatives Ergebnis		-36'050.00	-45'750.00	-20'705.45
38	Ausserordentlicher Aufwand	0.00	0.00	0.00
48	Ausserordentlicher Ertrag	0.00	0.00	0.00
Ausserordentliches Ergebnis		0.00	0.00	0.00
Gesamtergebnis Erfolgsrechnung		-36'050.00	-45'750.00	-20'705.45

Die Wasserversorgung schliesst mit einem Aufwandüberschuss von CHF 36'050 ab. Der Aufwandüberschuss kann dem vorhandenen Rechnungsausgleich entnommen werden. Die Einlage in den Werterhalt wird mit 80 % der jährlichen Werterhaltungskosten vorgenommen.

3.5 Ergebnis Spezialfinanzierung Abwasser

		Budget 2026	Budget 2025	Rechnung 2024
30	Personalaufwand	0.00	0.00	0.00
31	Sach- und übriger Betriebsaufwand	40'000.00	55'000.00	59'493.60
33	Abschreibungen Verwaltungsvermögen	37'250.00	3'250.00	3'244.20
35	Einlagen in Fonds und Spezialfinanzierungen	240'200.00	240'200.00	389'603.95
36	Transferaufwand	185'200.00	160'600.00	147'540.15
37	Durchlaufende Beiträge	0.00	0.00	0.00
Total Betrieblicher Aufwand		502'650.00	459'050.00	599'881.90
40	Fiskalertrag	0.00	0.00	0.00
41	Regalien und Konzessionen	0.00	0.00	0.00
42	Entgelte	390'000.00	396'000.00	476'252.70
43	Verschiedene Erträge	0.00	0.00	0.00
45	Entnahmen Fonds u. Spezialfinanzierungen	78'550.00	31'250.00	58'210.15
46	Transferertrag	0.00	0.00	0.00
47	Durchlaufende Beiträge	0.00	0.00	0.00
Total Betrieblicher Ertrag		468'550.00	427'250.00	534'462.85
Ergebnis aus betrieblicher Tätigkeit		-34'100.00	-31'800.00	-65'419.05
34	Finanzaufwand	0.00	0.00	0.00
44	Finanzertrag	14'000.00	24'000.00	27'546.75
Ergebnis aus Finanzierung		14'000.00	24'000.00	27'546.75
Operatives Ergebnis		-20'100.00	-7'800.00	-37'872.30
38	Ausserordentlicher Aufwand	0.00	0.00	0.00
48	Ausserordentlicher Ertrag	0.00	0.00	0.00
Ausserordentliches Ergebnis		0.00	0.00	0.00
Gesamtergebnis Erfolgsrechnung		-20'100.00	-7'800.00	-37'872.30

Die Abwasserentsorgung schliesst mit einem Aufwandüberschuss von CHF 20'100 ab. Der Aufwandüberschuss kann dem vorhandenen Rechnungsausgleich entnommen werden. Die Einlage in den Werterhalt wird mit 60% der jährlichen Werterhaltungskosten vorgenommen.

3.6 Ergebnis Spezialfinanzierung Abfall

		Budget 2026	Budget 2025	Rechnung 2024
30	Personalaufwand	0.00	0.00	0.00
31	Sach- und übriger Betriebsaufwand	146'300.00	144'800.00	141'749.30
33	Abschreibungen Verwaltungsvermögen	0.00	0.00	0.00
35	Einlagen in Fonds und Spezialfinanzierungen	0.00	0.00	0.00
36	Transferaufwand	34'500.00	30'200.00	28'675.00
37	Durchlaufende Beiträge	0.00	0.00	0.00
Total Betrieblicher Aufwand		180'800.00	175'000.00	170'424.30
40	Fiskalertrag	0.00	0.00	0.00
41	Regalien und Konzessionen	0.00	0.00	0.00
42	Entgelte	143'500.00	141'400.00	138'510.90
43	Verschiedene Erträge	0.00	0.00	0.00
45	Entnahmen Fonds u. Spezialfinanzierungen	0.00	0.00	0.00
46	Transferertrag	0.00	0.00	0.00
47	Durchlaufende Beiträge	0.00	0.00	0.00
Total Betrieblicher Ertrag		143'500.00	141'400.00	138'510.90
Ergebnis aus betrieblicher Tätigkeit		-37'300.00	-33'600.00	-31'913.40
34	Finanzaufwand	0.00	0.00	0.00
44	Finanzertrag	1'600.00	3'500.00	3'134.30
Ergebnis aus Finanzierung		1'600.00	3'500.00	3'134.30
Operatives Ergebnis		-35'700.00	-30'100.00	-28'779.10
38	Ausserordentlicher Aufwand	0.00	0.00	0.00
48	Ausserordentlicher Ertrag	0.00	0.00	0.00
Ausserordentliches Ergebnis		0.00	0.00	0.00
Gesamtergebnis Erfolgsrechnung		-35'700.00	-30'100.00	-28'779.10

Die Abfallentsorgung schliesst mit einem Aufwandüberschuss von CHF 35'700 ab. Der Aufwandüberschuss kann dem vorhandenen Rechnungsausgleich entnommen werden.

4 Erfolgsrechnung
4.1 Zusammenzug Gliederung nach Sachgruppen Erfolgsrechnung

		Budget 2026		Budget 2025		Rechnung 2024	
		Aufwand	Ertrag	Aufwand	Ertrag	Aufwand	Ertrag
3	Aufwand	8'008'250.00		7'839'050.00		7'640'946.40	
30	Personalaufwand	932'900.00		950'300.00		896'734.65	
31	Sach- und übriger Betriebsaufwand	1'535'200.00		1'597'750.00		1'406'583.99	
33	Abschreibungen Verwaltungsvermögen	699'500.00		622'250.00		571'972.70	
34	Finanzaufwand	182'600.00		155'100.00		161'588.10	
35	Einlagen in Fonds und Spezialfinanzierungen	477'700.00		477'700.00		692'510.25	
36	Transferaufwand	3'829'650.00		3'671'950.00		3'580'294.01	
38	Ausserordentlicher Aufwand	69'250.00		69'250.00		65'823.00	
39	Interne Verrechnungen	281'450.00		294'750.00		265'439.70	
4	Ertrag		7'695'750.00		7'572'050.00		7'996'433.87
40	Fiskalertrag		4'308'050.00		4'341'400.00		4'694'510.35
41	Regalien und Konzessionen		76'000.00		81'000.00		75'472.10
42	Entgelte		1'075'400.00		1'094'700.00		1'215'666.95
44	Finanzertrag		307'350.00		329'800.00		357'989.66
45	Entnahmen Fonds u. Spezialfinanzierungen		191'600.00		110'450.00		160'690.86
46	Transferertrag		1'394'900.00		1'303'850.00		1'196'512.00
48	Ausserordentlicher Ertrag		61'000.00		16'100.00		30'152.25
49	Interne Verrechnungen		281'450.00		294'750.00		265'439.70
9	Abschlusskonten		312'500.00		267'000.00	442'844.32	87'356.85
90	Abschluss Erfolgsrechnung		312'500.00		267'000.00	442'844.32	87'356.85

4.2 Zusammenzug Erfolgsrechnung nach funktionaler Gliederung

	Budget 2026		Budget 2025		Rechnung 2024	
	Aufwand	Ertrag	Aufwand	Ertrag	Aufwand	Ertrag
	8'008'250.00	8'008'250.00	7'839'050.00	7'839'050.00	8'083'790.72	8'083'790.72
0 Allgemeine Verwaltung	845'950.00	227'650.00	799'800.00	223'700.00	700'523.27	230'476.35
Netto Aufwand		618'300.00		576'100.00		470'046.92
1 Öffentliche Ordnung und Sicherheit, Verteidigung	329'950.00	204'200.00	346'050.00	214'500.00	370'008.80	181'894.45
Netto Aufwand		125'750.00		131'550.00		188'114.35
2 Bildung	1'818'300.00	122'650.00	1'655'200.00	132'200.00	1'636'319.51	144'866.25
Netto Aufwand		1'695'650.00		1'523'000.00		1'491'453.26
3 Kultur, Sport und Freizeit, Kirche	48'900.00	15'500.00	41'200.00	14'900.00	47'072.00	15'450.00
Netto Aufwand		33'400.00		26'300.00		31'622.00
4 Gesundheit	8'900.00	7'500.00	9'450.00	300.00	7'954.00	6'850.50
Netto Aufwand		1'400.00		9'150.00		1'103.50
5 Soziale Sicherheit	1'788'100.00	98'700.00	1'768'400.00	106'800.00	1'643'112.45	79'964.20
Netto Aufwand		1'689'400.00		1'661'600.00		1'563'148.25
6 Verkehr und Nachrichtenübermittlung	829'100.00	94'600.00	893'850.00	103'200.00	795'944.31	87'196.15
Netto Aufwand		734'500.00		790'650.00		708'748.16
7 Umweltschutz und Raumordnung	1'272'050.00	1'151'800.00	1'283'100.00	1'149'000.00	1'438'335.06	1'276'409.11
Netto Aufwand		120'250.00		134'100.00		161'925.95
8 Volkswirtschaft	5'800.00	76'000.00	6'300.00	81'000.00	5'770.10	75'472.10
Netto Ertrag	70'200.00		74'700.00		69'702.00	
9 Finanzen und Steuern	1'061'200.00	6'009'650.00	1'035'700.00	5'813'450.00	1'438'751.22	5'985'211.61
Netto Ertrag	4'948'450.00		4'777'750.00		4'546'460.39	

5 Investitionsrechnung

5.1 Zusammenzug Investitionsrechnung nach funktionaler Gliederung

	Budget 2026		Budget 2025		Rechnung 2024	
	Ausgaben	Einnahmen	Ausgaben	Einnahmen	Ausgaben	Einnahmen
	2'846'000.00	2'846'000.00	1'862'000.00	1'862'000.00	982'778.99	982'778.99
1 Öffentliche Ordnung und Sicherheit, Verteidigung	9'000.00		9'000.00		9'000.00	
Netto Ausgaben		9'000.00		9'000.00		9'000.00
2 Bildung	465'000.00		365'000.00		247'715.95	
Netto Ausgaben		465'000.00		365'000.00		247'715.95
6 Verkehr und Nachrichtenübermittlung	919'000.00	55'000.00	170'000.00	74'000.00	279'536.50	68'650.00
Netto Ausgaben		864'000.00		96'000.00		210'886.50
7 Umweltschutz und Raumordnung	1'365'000.00	33'000.00	1'204'000.00		364'000.49	13'876.05
Netto Ausgaben		1'332'000.00		1'204'000.00		350'124.44
8 Volkswirtschaft				40'000.00		
Netto Einnahmen			40'000.00			
9 Finanzen und Steuern	88'000.00	2'758'000.00	114'000.00	1'748'000.00	82'526.05	900'252.94
Netto Einnahmen	2'670'000.00		1'634'000.00		817'726.89	

6 Antrag des Gemeinderates

- a) Genehmigung Steueranlage der Gemeindesteuern von 1.87 Einheiten der einfachen Steuer
- b) Genehmigung Liegenschaftssteuer von 1.1 Promille des amtlichen Wertes
- c) Genehmigung Budget 2026 bestehend aus:

		Aufwand	Ertrag
Gesamthaushalt	CHF	7'726'800.00	7'414'300.00
Aufwandüberschuss	CHF		312'500.00
Allgemeiner Haushalt	CHF	6'606'000.00	6'385'350.00
Aufwandüberschuss	CHF		220'650.00
SF Wasserversorgung	CHF	437'350.00	401'300.00
Aufwandüberschuss	CHF		36'050.00
SF Abwasserentsorgung	CHF	502'650.00	482'550.00
Aufwandüberschuss	CHF		20'100.00
SF Abfall	CHF	180'800.00	145'100.00
Aufwandüberschuss	CHF		35'700.00

Der Gemeindeversammlung wird beantragt, das Budget zu genehmigen.

Walkringen, 20. Oktober 2025
Einwohnergemeinde Walkringen

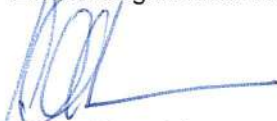

Christof Aeschlimann
Gemeindepräsident



Denis Antelo
Gemeindeschreiber a. i.



Roman Kauz
Finanzverwalter

7 Genehmigung Budget

Das beschlussfassende Organ der Einwohnergemeinde Walkringen hat das Budget 2026 an der Gemeindeversammlung vom 01. Dezember 2025 gemäss dem vorstehenden Antrag des Gemeinderates genehmigt.

Walkringen, 01. Dezember 2025
Einwohnergemeinde Walkringen

Christof Aeschlimann
Gemeindepräsident

Denis Antelo
Gemeindeschreiber a. i.



Erfolgsrechnung

Konto	Erfolgsrechnung Funktionale Gliederung ER	Budget 2026		Budget 2025		Rechnung 2024	
		Aufwand	Ertrag	Aufwand	Ertrag	Aufwand	Ertrag
	Total	8'008'250.00	8'008'250.00	7'839'050.00	7'839'050.00	8'083'790.72	8'083'790.72
0	Allgemeine Verwaltung	845'950.00	227'650.00	799'800.00	223'700.00	700'523.27	230'476.35
	Netto Aufwand		618'300.00		576'100.00		470'046.92
01	Legislative und Exekutive	92'750.00		91'800.00		67'170.05	
	Netto Aufwand		92'750.00		91'800.00		67'170.05
011	Legislative	22'400.00		19'650.00		20'141.20	
	Netto Aufwand		22'400.00		19'650.00		20'141.20
0110	Legislative	22'400.00		19'650.00		20'141.20	
	Netto Aufwand		22'400.00		19'650.00		20'141.20
0110.3000.02	Löhne und Sitzungsgelder	1'000.00		1'200.00		840.00	
	Kommissionen						
0110.3100.01	Büromaterial	1'000.00		1'000.00		1'401.00	
0110.3102.01	Drucksachen, Publikationen, Inserate	5'000.00		3'500.00		2'641.50	
0110.3130.01	Porti, Telefon, Internet	7'000.00		5'800.00		6'865.85	
0110.3130.10	Dienstleistungen Dritter	600.00		750.00		571.80	
0110.3132.01	Honorare externe Berater, Gutachter, Fachexperten	7'800.00		7'400.00		7'821.05	
012	Exekutive	70'350.00		72'150.00		47'028.85	
	Netto Aufwand		70'350.00		72'150.00		47'028.85
0120	Exekutive	70'350.00		72'150.00		47'028.85	
	Netto Aufwand		70'350.00		72'150.00		47'028.85
0120.3000.01	Löhne und Sitzungsgelder	55'000.00		55'000.00		32'288.50	
	Gemeinderat						
0120.3050.01	AG Beiträge AHV, IV, EO, ALV, Verwaltungskosten	3'000.00		3'000.00		965.80	
0120.3053.01	AG Beiträge an Unfallversicherungen	300.00		300.00		183.10	
0120.3054.01	AG Beiträge an Familienausgleichskasse	350.00		350.00		221.75	
0120.3090.01	Aus- und Weiterbildung	3'000.00		4'500.00		200.00	
0120.3100.01	Büromaterial			500.00		414.65	
0120.3113.01	Anschaffung IT Hardware					4'878.90	
0120.3170.01	Reisekosten und Spesen	700.00		500.00		277.60	
0120.3170.11	Gemeinderatskredit	8'000.00		8'000.00		7'598.55	
02	Allgemeine Dienste	753'200.00	227'650.00	708'000.00	223'700.00	633'353.22	230'476.35
	Netto Aufwand		525'550.00		484'300.00		402'876.87
022	Allgemeine Dienste	672'650.00	224'800.00	632'900.00	220'850.00	577'550.31	227'616.35
	Netto Aufwand		447'850.00		412'050.00		349'933.96
0220	Allgemeine Dienste	672'650.00	224'800.00	632'900.00	220'850.00	577'550.31	227'616.35
	Netto Aufwand		447'850.00		412'050.00		349'933.96
0220.3010.01	Löhne Verwaltungs- und Betriebspersonal	370'500.00		381'500.00		350'327.65	
0220.3010.99	Rückstellung Ferien- und Überzeitguthaben	5'000.00				593.00	
0220.3050.01	AG Beiträge AHV, IV, EO, ALV, Verwaltungskosten	25'000.00		24'500.00		22'509.35	
0220.3052.01	AG Beiträge an Pensionskassen	26'000.00		25'000.00		23'592.30	
0220.3053.01	AG Beiträge an Unfallversicherungen	2'300.00		2'300.00		1'965.05	
0220.3054.01	AG Beiträge an Familienausgleichskasse	5'500.00		5'800.00		5'217.10	



Erfolgsrechnung

Konto	Erfolgsrechnung Funktionale Gliederung ER	Budget 2026		Budget 2025		Rechnung 2024	
		Aufwand	Ertrag	Aufwand	Ertrag	Aufwand	Ertrag
0220.3055.01	AG Beiträge an Krankentaggeldversicherungen	4'800.00		8'600.00		7'780.20	
0220.3090.01	Aus- und Weiterbildung	6'800.00		2'000.00		2'250.00	
0220.3091.01	Personalwerbung	1'000.00		500.00		799.90	
0220.3099.01	Übriger Personalaufwand	2'000.00		6'250.00		1'394.90	
0220.3100.01	Büromaterial	3'000.00		3'000.00		4'405.68	
0220.3101.01	Betriebs- und Verbrauchsmaterial	5'000.00		5'000.00		3'167.70	
0220.3110.01	Anschaffung Büromobiliar und Büromaschinen	2'000.00		1'500.00			
0220.3113.01	Anschaffung IT Hardware	10'000.00		8'800.00		169.90	
0220.3118.01	Anschaffung IT Software und Lizenzen	10'000.00		2'000.00		106.70	
0220.3130.01	Porti, Telefon, Internet	11'000.00		11'000.00		10'912.18	
0220.3130.02	Mitglieder- und Verbandsbeiträge	3'600.00		3'500.00		3'597.00	
0220.3130.10	Dienstleistungen Dritter	1'500.00		1'500.00		1'332.80	
0220.3132.01	Honorare externe Berater, Gutachter, Fachexperten	75'000.00		40'000.00		38'851.45	
0220.3133.01	Nutzungsaufwand IT	26'000.00		24'100.00		24'573.95	
0220.3134.01	Sachversicherungsprämien	7'700.00		7'600.00		6'536.75	
0220.3150.01	Unterhalt Büromobiliar und Büromaschinen	1'500.00		1'500.00		1'826.55	
0220.3158.01	Unterhalt IT Software	30'500.00		30'000.00		29'607.90	
0220.3161.01	Miete und Benützungskosten Geräte	4'000.00		4'500.00		3'742.20	
0220.3170.01	Reisekosten und Spesen	1'000.00		1'000.00		652.70	
0220.3300.90	Planmässige Abschreibungen übrige Sachanlagen VV	4'450.00		4'450.00		4'421.00	
0220.3611.01	Entschädigungen an Kantone und Konkordate	27'500.00		27'000.00		27'216.40	
0220.4210.01	Gebühren für Amtshandlungen				1'000.00		
0220.4260.01	Rückerstattungen Dritter		5'000.00		5'000.00		22'884.35
0220.4611.02	Entschädigungen Registerführung		1'800.00		1'850.00		1'732.00
0220.4612.11	Interne Verrechnung Dienstleistungen SF		40'000.00		40'000.00		40'000.00
0220.4612.12	Interne Verrechnung Betriebs- und Verwaltungskosten SF		23'000.00		23'000.00		23'000.00
0220.4910.01	Interne Verrechnungen von Dienstleistungen		155'000.00		150'000.00		140'000.00
029	Verwaltungsliegenschaften Netto Aufwand	80'550.00	2'850.00 77'700.00	75'100.00	2'850.00 72'250.00	55'802.91	2'860.00 52'942.91
0290	Verwaltungsliegenschaften Netto Aufwand	80'550.00	2'850.00 77'700.00	75'100.00	2'850.00 72'250.00	55'802.91	2'860.00 52'942.91
0290.3010.01	Löhne Verwaltungs- und Betriebspersonal	10'500.00		10'000.00		10'119.50	
0290.3050.01	AG Beiträge AHV, IV, EO, ALV, Verwaltungskosten	650.00		650.00		636.00	
0290.3052.01	AG Beiträge an Pensionskassen	650.00		650.00		628.20	
0290.3053.01	AG Beiträge an Unfallversicherungen	100.00		100.00		55.65	
0290.3054.01	AG Beiträge an Familienausgleichskasse	150.00		150.00		147.25	
0290.3055.01	AG Beiträge an Krankentaggeldversicherungen	200.00		250.00		221.05	
0290.3101.01	Betriebs- und Verbrauchsmaterial	200.00		200.00		64.95	
0290.3111.01	Anschaffung Maschinen, Geräte und Fahrzeuge, Apparate	3'000.00					
0290.3120.01	Ver- und Entsorgung, Elektrizität, Heizung, Wasser,	10'000.00		12'000.00		7'446.56	
0290.3134.01	Sachversicherungsprämien	2'000.00		2'000.00		1'959.25	
0290.3144.01	Unterhalt Liegenschaften, Gebäude	24'000.00		20'000.00		5'473.20	



Erfolgsrechnung

Konto	Erfolgsrechnung Funktionale Gliederung ER	Budget 2026		Budget 2025		Rechnung 2024	
		Aufwand	Ertrag	Aufwand	Ertrag	Aufwand	Ertrag
0290.3300.41	Planmässige Abschreibungen Hochbauten	19'600.00		19'600.00		19'574.40	
0290.3300.60	Planmässige Abschreibungen Mobilien	5'700.00		5'700.00		5'654.70	
0290.3320.91	Planmässige Abschreibungen übrige immaterielle Anlagen	3'800.00		3'800.00		3'822.20	
0290.4470.01	Miet- und Pachtzinsen Liegenschaften		350.00		350.00		360.00
0290.4910.01	Interne Verrechnungen von Dienstleistungen		2'500.00		2'500.00		2'500.00
1	Öffentliche Ordnung und Sicherheit, Verteidigung	329'950.00	204'200.00	346'050.00	214'500.00	370'008.80	181'894.45
	Netto Aufwand		125'750.00		131'550.00		188'114.35
11	Öffentliche Sicherheit	2'000.00		1'800.00		1'810.00	
	Netto Aufwand		2'000.00		1'800.00		1'810.00
111	Polizei	2'000.00		1'800.00		1'810.00	
	Netto Aufwand		2'000.00		1'800.00		1'810.00
1110	Polizei	2'000.00		1'800.00		1'810.00	
	Netto Aufwand		2'000.00		1'800.00		1'810.00
1110.3631.01	Pauschalierung der Interventionskosten	2'000.00		1'800.00		1'810.00	
14	Allgemeines Rechtswesen	151'400.00	71'700.00	161'250.00	73'000.00	188'818.80	46'178.00
	Netto Aufwand		79'700.00		88'250.00		142'640.80
140	Allgemeines Rechtswesen	151'400.00	71'700.00	161'250.00	73'000.00	188'818.80	46'178.00
	Netto Aufwand		79'700.00		88'250.00		142'640.80
1400	Allgemeines Rechtswesen	151'400.00	71'700.00	161'250.00	73'000.00	188'818.80	46'178.00
	Netto Aufwand		79'700.00		88'250.00		142'640.80
1400.3000.02	Löhne, Sitzungsgelder Kommissionen	2'200.00		1'800.00		1'964.00	
1400.3050.01	AG Beiträge AHV, IV, EO, ALV, Verwaltungskosten	150.00		100.00		133.10	
1400.3053.01	AG Beiträge an Unfallversicherungen					2.90	
1400.3054.01	AG Beiträge an Familienausgleichskasse	50.00		50.00		30.85	
1400.3130.03	Aufwandgebühren Gemeindeverwaltung	55'000.00		55'000.00		26'277.90	
1400.3132.01	Honorare externe Berater, Gutachter, Fachexperten	9'000.00		19'000.00		75'410.05	
1400.3170.01	Reisekosten und Spesen			300.00			
1400.3910.01	Interne Verrechnungen von Dienstleistungen	85'000.00		85'000.00		85'000.00	
1400.4210.01	Gebühren für Amtshandlungen		70'000.00		70'000.00		43'499.50
1400.4260.01	Rückerstattungen Dritter						998.50
1400.4611.01	Entschädigungen von Kantonen und Konkordaten		1'700.00		3'000.00		1'680.00
15	Feuerwehr	114'750.00	117'200.00	113'700.00	116'200.00	117'508.05	120'416.45
	Netto Ertrag		2'450.00		2'500.00		2'908.40
150	Feuerwehr	114'750.00	117'200.00	113'700.00	116'200.00	117'508.05	120'416.45
	Netto Ertrag		2'450.00		2'500.00		2'908.40
1506	Regionale Feuerwehrorganisation	114'750.00	117'200.00	113'700.00	116'200.00	117'508.05	120'416.45
	Netto Ertrag		2'450.00		2'500.00		2'908.40



Erfolgsrechnung

Konto	Erfolgsrechnung Funktionale Gliederung ER	Budget 2026		Budget 2025		Rechnung 2024	
		Aufwand	Ertrag	Aufwand	Ertrag	Aufwand	Ertrag
1506.3134.01	Sachversicherungsprämien	250.00		200.00		250.60	
1506.3144.01	Unterhalt Liegenschaften, Gebäude	500.00		500.00			
1506.3181.12	Forderungsverluste	2'400.00		3'000.00		2'249.90	
1506.3632.01	Wehrdienstersatzabgabe						
1506.3632.01	Beiträge an Gemeinden und Gemeindeverbände	107'300.00		105'900.00		110'644.35	
1506.3930.01	Interne Verrechnung von Betriebs- und Verwaltungskosten	4'300.00		4'100.00		4'363.20	
1506.4200.01	Wehrdienstersatzabgabe		114'000.00		113'000.00		117'257.45
1506.4470.01	Miet- und Pachtzinsen Liegenschaften VV		3'200.00		3'200.00		3'159.00
16	Verteidigung	61'800.00	15'300.00	69'300.00	25'300.00	61'871.95	15'300.00
	Netto Aufwand		46'500.00		44'000.00		46'571.95
161	Militärische Verteidigung	8'050.00	1'200.00	8'050.00	1'200.00	8'278.95	1'200.00
	Netto Aufwand		6'850.00		6'850.00		7'078.95
1610	Militärische Verteidigung	8'050.00	1'200.00	8'050.00	1'200.00	8'278.95	1'200.00
	Netto Aufwand		6'850.00		6'850.00		7'078.95
1610.3134.01	Sachversicherungsprämien	600.00		600.00		579.05	
1610.3144.01	Unterhalt Liegenschaften, Gebäude					254.05	
1610.3300.90	Planmässige Abschreibung übrige Sachanlagen	7'450.00		7'450.00		7'445.85	
1610.4470.01	Miet- und Pachtzinsen Liegenschaften VV		1'200.00		1'200.00		1'200.00
162	Zivile Verteidigung	53'750.00	14'100.00	61'250.00	24'100.00	53'593.00	14'100.00
	Netto Aufwand		39'650.00		37'150.00		39'493.00
1620	Zivilschutz	21'750.00	14'100.00	29'250.00	24'100.00	22'854.55	14'100.00
	Netto Aufwand		7'650.00		5'150.00		8'754.55
1620.3120.01	Ver- und Entsorgung, Elektrizität, Heizung, Wasser,	15'000.00		12'500.00		14'959.90	
1620.3134.01	Sachversicherungsprämien	1'750.00		1'750.00		1'715.85	
1620.3144.01	Unterhalt Liegenschaften, Gebäude	5'000.00		15'000.00		6'178.80	
1620.4470.01	Miet- und Pachtzinsen Liegenschaften VV		10'200.00		10'200.00		10'200.00
1620.4611.01	Entschädigungen von Kantonen und Konkordaten		3'900.00		13'900.00		3'900.00
1626	Regionale Zivilschutzorganisation	32'000.00		32'000.00		30'738.45	
	Netto Aufwand		32'000.00		32'000.00		30'738.45
1626.3612.01	Entschädigungen an Gemeinden und Gemeindeverbände	32'000.00		32'000.00		30'738.45	
2	Bildung	1'818'300.00	122'650.00	1'655'200.00	132'200.00	1'636'319.51	144'866.25
	Netto Aufwand		1'695'650.00		1'523'000.00		1'491'453.26
21	Obligatorische Schule	1'814'500.00	122'650.00	1'651'000.00	132'200.00	1'632'849.16	144'866.25
	Netto Aufwand		1'691'850.00		1'518'800.00		1'487'982.91
211	Eingangsstufe	204'550.00		163'850.00		178'516.10	
	Netto Aufwand		204'550.00		163'850.00		178'516.10
2110	Kindergarten	204'550.00		163'850.00		178'516.10	



Erfolgsrechnung

Konto	Erfolgsrechnung Funktionale Gliederung ER	Budget 2026		Budget 2025		Rechnung 2024	
		Aufwand	Ertrag	Aufwand	Ertrag	Aufwand	Ertrag
	Netto Aufwand		204'550.00		163'850.00		178'516.10
2110.3090.01	Aus- und Weiterbildung	400.00		400.00		210.00	
2110.3104.01	Lehrmittel und Verbrauchsmaterial Schule	4'000.00		3'600.00		4'824.50	
2110.3110.05	Anschaffung Schulmobiliar und Schulgeräte	1'200.00		1'450.00		772.80	
2110.3153.01	Unterhalt IT Hardware	600.00		600.00		600.00	
2110.3171.05	Exkursionen, Schulreisen, Schulfest und Lager	1'050.00		700.00		582.70	
2110.3611.12	Gemeindeanteil LA Bildung	124'400.00		103'600.00		114'603.00	
2110.3612.05	Gehaltskostenbeitrag an andere Gemeinden	69'900.00		50'500.00		55'047.20	
2110.3632.05	Schulbetrieb-/infrastrukturkosten an andere Gemeinden	3'000.00		3'000.00		1'875.90	
212	Primarstufe	447'100.00		466'850.00	9'300.00	455'833.58	10'248.80
	Netto Aufwand		447'100.00		457'550.00		445'584.78
2120	Primarstufe	447'100.00		466'850.00	9'300.00	455'833.58	10'248.80
	Netto Aufwand		447'100.00		457'550.00		445'584.78
2120.3090.01	Aus- und Weiterbildung	1'100.00		1'100.00		420.00	
2120.3104.01	Lehrmittel und Verbrauchsmaterial Schule	29'000.00		30'500.00		26'180.99	
2120.3104.02	Lehrmittel und Verbrauchsmaterial textiles und technisches	9'000.00		9'000.00		7'421.73	
2120.3105.01	Lebensmittel Hauswirtschaft			1'350.00			
2120.3110.05	Anschaffung Schulmobiliar und Schulgeräte	4'750.00		12'150.00		1'232.10	
2120.3113.01	Anschaffung IT Hardware	2'000.00		20'700.00		11'588.30	
2120.3118.01	Anschaffung IT Software und Lizenzen			17'600.00		3'557.76	
2120.3130.05	Aufgabenhilfe Privatpersonen	1'000.00		2'000.00		282.00	
2120.3130.10	Dienstleistungen Dritter	2'000.00		1'500.00		1'195.40	
2120.3150.05	Unterhalt Schulmobiliar und Schulgeräte	3'000.00		3'000.00		2'629.30	
2120.3153.01	Unterhalt IT Hardware	2'000.00		2'000.00		2'000.00	
2120.3171.05	Exkursionen, Schulreisen, Schulfest und Lager	9'800.00		10'550.00		10'679.40	
2120.3171.06	Projektwochen Schule	2'400.00		3'150.00		3'900.00	
2120.3320.01	Planmässige Abschreibungen Informatik	4'550.00		4'550.00		4'532.85	
2120.3611.12	Gemeindeanteil LA Bildung	327'000.00		287'000.00		317'754.00	
2120.3612.05	Gehaltskostenbeitrag an andere Gemeinden	48'000.00		56'000.00		56'521.20	
2120.3632.05	Schulbetrieb-/infrastrukturkosten an andere Gemeinden	1'500.00		4'700.00		5'938.55	
2120.4612.05	Gehaltskostenbeitrag von anderen Gemeinden				4'600.00		5'787.80
2120.4632.05	Schulbetrieb-/infrastrukturkosten von anderen Gemeinden				4'700.00		4'461.00
213	Oberstufe	412'850.00	13'700.00	369'750.00		387'010.25	
	Netto Aufwand		399'150.00		369'750.00		387'010.25
2130	Sekundarstufe I	412'850.00	13'700.00	369'750.00		387'010.25	
	Netto Aufwand		399'150.00		369'750.00		387'010.25
2130.3090.01	Aus- und Weiterbildung	700.00		700.00		420.00	
2130.3104.01	Lehrmittel und Verbrauchsmaterial Schule	25'650.00		20'000.00		20'308.65	



Erfolgsrechnung

Konto	Erfolgsrechnung Funktionale Gliederung ER	Budget 2026		Budget 2025		Rechnung 2024	
		Aufwand	Ertrag	Aufwand	Ertrag	Aufwand	Ertrag
2130.3104.02	Lehrmittel und Verbrauchsmaterial textiles und technisches	7'500.00		7'500.00		6'797.55	
2130.3104.03	Lehrmittel und Verbrauchsmaterial Hauswirtschaft	1'100.00		800.00		1'439.75	
2130.3105.01	Lebensmittel Hauswirtschaft	8'100.00		8'800.00		6'840.80	
2130.3110.05	Anschaffung Schulmobiliar und Schulgeräte	500.00		10'100.00		12'876.00	
2130.3113.01	Anschaffung IT Hardware	10'200.00		9'400.00		6'859.80	
2130.3130.05	Aufgabenhilfe Privatpersonen	1'000.00		600.00			
2130.3130.10	Dienstleistungen Dritter	1'000.00				640.00	
2130.3150.05	Unterhalt Schulmobiliar und Schulgeräte	1'500.00		1'500.00		1'500.00	
2130.3153.01	Unterhalt IT Hardware	2'000.00		1'500.00		1'539.20	
2130.3158.01	Unterhalt IT Software	1'500.00		2'000.00			
2130.3171.05	Exkursionen, Schulreisen, Schulfest und Lager	10'800.00		10'850.00		11'662.50	
2130.3171.06	Projektwochen Schule	6'600.00		4'500.00		4'830.00	
2130.3611.12	Gemeindeanteil LA Bildung	300'000.00		248'000.00		242'583.50	
2130.3612.05	Gehaltskostenbeitrag an andere Gemeinden	28'500.00		34'000.00		46'401.25	
2130.3632.05	Schulbetrieb-/infrastrukturkosten an andere Gemeinden	6'200.00		9'500.00		22'311.25	
2130.4612.05	Gehaltskostenbeitrag von anderen Gemeinden		7'500.00				
2130.4632.05	Schulbetrieb-/infrastrukturkosten von anderen Gemeinden		6'200.00				
214	Musikschulen	38'000.00		38'000.00		36'069.71	
	Netto Aufwand		38'000.00		38'000.00		36'069.71
2140	Musikschulen	38'000.00		38'000.00		36'069.71	
	Netto Aufwand		38'000.00		38'000.00		36'069.71
2140.3635.02	Beiträge an Musikschulen	38'000.00		38'000.00		36'069.71	
217	Schulliegenschaften	479'600.00	27'800.00	383'400.00	27'800.00	331'001.82	36'761.35
	Netto Aufwand		451'800.00		355'600.00		294'240.47
2170	Schulliegenschaften	479'600.00	27'800.00	383'400.00	27'800.00	331'001.82	36'761.35
	Netto Aufwand		451'800.00		355'600.00		294'240.47
2170.3010.01	Löhne Verwaltungs- und Betriebspersonal	131'000.00		131'600.00		128'955.40	
2170.3010.99	Rückstellung Ferien- und Überzeitguthaben	4'000.00				4'601.00	
2170.3050.01	AG Beiträge AHV, IV, EO, ALV, Verwaltungskosten	8'500.00		8'500.00		8'310.30	
2170.3052.01	AG Beiträge an Pensionskassen	10'500.00		10'500.00		10'415.45	
2170.3053.01	AG Beiträge an Unfallversicherungen	800.00		750.00		725.15	
2170.3054.01	AG Beiträge an Familienausgleichskasse	2'000.00		2'000.00		1'925.30	
2170.3055.01	AG Beiträge an Krankentaggeldversicherungen	1'700.00		2'900.00		2'888.65	
2170.3090.01	Aus- und Weiterbildung			2'000.00			
2170.3101.01	Betriebs- und Verbrauchsmaterial	15'000.00		15'000.00		14'784.37	
2170.3110.05	Anschaffung Schulmobiliar und Schulgeräte	32'500.00		2'000.00		2'154.90	
2170.3111.01	Anschaffung Maschinen, Geräte und Fahrzeuge, Apparate,	6'000.00		6'000.00		1'209.40	
2170.3112.01	Anschaffung Arbeitskleider	500.00		500.00		386.00	
2170.3113.01	Anschaffung IT Hardware	2'000.00					



Erfolgsrechnung

Konto	Erfolgsrechnung Funktionale Gliederung ER	Budget 2026		Budget 2025		Rechnung 2024	
		Aufwand	Ertrag	Aufwand	Ertrag	Aufwand	Ertrag
2170.3120.01	Ver- und Entsorgung, Elektrizität, Heizung, Wasser,	68'000.00		58'000.00		67'410.10	
2170.3130.01	Porti, Telefon, Internet	400.00		500.00		356.80	
2170.3134.01	Sachversicherungsprämien	8'600.00		8'600.00		8'582.20	
2170.3144.01	Unterhalt Liegenschaften, Gebäude	60'000.00		60'000.00		37'991.80	
2170.3151.01	Unterhalt Maschinen, Geräte, Fahrzeuge, Apparate, Werkzeuge	3'000.00		5'000.00		1'522.10	
2170.3153.01	Informatik Unterhalt	32'600.00					
2170.3300.41	Planmässige Abschreibungen Hochbauten VV	43'900.00		58'950.00		23'634.20	
2170.3300.60	Planmässige Abschreibungen Mobilien	12'000.00					
2170.3300.90	Planmässige Abschreibungen übr. Sachanlagen	26'600.00		5'600.00		5'590.00	
2170.3910.01	Interne Verrechnung Dienstleistungen	10'000.00		5'000.00		9'558.70	
2170.4260.01	Rückerstattungen Dritter						3'916.35
2170.4470.01	Miet- und Pachtzinsen Liegenschaften VV		20'900.00		20'900.00		20'880.00
2170.4472.01	Vergütung für Benützungen Liegenschaften VV		3'000.00		3'000.00		8'065.00
2170.4479.01	übrige Erträge Liegenschaften VV		3'900.00		3'900.00		3'900.00
218	Tagesbetreuung	18'150.00	18'150.00	26'800.00	21'000.00	26'628.10	26'628.10
	Netto Aufwand				5'800.00		
2180	Tagesbetreuung	18'150.00	18'150.00	26'800.00	21'000.00	26'628.10	26'628.10
	Netto Aufwand				5'800.00		
2180.3020.05	Löhne Lehrpersonen	9'000.00		11'000.00		13'062.30	
2180.3050.01	AG Beiträge AHV, IV, EO, ALV, Verwaltungskosten	700.00		800.00		841.50	
2180.3052.01	AG Beiträge PK	2'000.00		1'900.00		2'267.55	
2180.3053.01	AG Beiträge an Unfallversicherungen	50.00		50.00		61.15	
2180.3054.01	AG Beiträge an Familienausgleichskasse	200.00		200.00		195.60	
2180.3101.01	Betriebs- und Verbrauchsmaterial	200.00		200.00			
2180.3105.02	Lebensmittel Tagesschule	6'000.00		12'000.00		8'810.00	
2180.3130.01	Dienstleistungen Dritter			650.00		1'390.00	
2180.4260.05	Einnahmen Tagesschule		8'000.00		12'500.00		10'029.25
2180.4502.01	Entnahmen aus Legaten und Stiftungen des FK		7'150.00		5'000.00		12'750.85
2180.4611.01	Entschädigungen von Kantonen und Konkordaten		3'000.00		3'500.00		3'848.00
219	Obligatorische Schule	214'250.00	63'000.00	202'350.00	74'100.00	217'789.60	71'228.00
	Netto Aufwand		151'250.00		128'250.00		146'561.60
2190	Schulleitung und Schulverwaltung	31'650.00		31'850.00	1'600.00	34'660.80	
	Netto Aufwand		31'650.00		30'250.00		34'660.80
2190.3090.01	Aus- und Weiterbildung					3'565.40	
2190.3130.01	Porti, Telefon, Internet	3'500.00		3'500.00		3'334.60	
2190.3161.01	Miete und Benützungskosten Geräte, Mobilien, Fahrzeuge	6'800.00		6'500.00		6'760.80	
2190.3199.01	übriger Betriebsaufwand	1'350.00		1'850.00		1'000.00	
2190.3910.01	Interne Verrechnungen von Dienstleistungen	20'000.00		20'000.00		20'000.00	
2190.4260.01	Diverse Rückerstattungen				1'600.00		
2192	Schulbibliothek	2'600.00		2'500.00		5'927.35	



Konto	Erfolgsrechnung Funktionale Gliederung ER	Budget 2026		Budget 2025		Rechnung 2024	
		Aufwand	Ertrag	Aufwand	Ertrag	Aufwand	Ertrag
	Netto Aufwand		2'600.00		2'500.00		5'927.35
2192.3104.04	Lehrmittel und Verbrauchsmaterial Schulbibliothek	2'600.00		2'500.00		5'927.35	
2195	Schülertransporte	140'000.00	58'000.00	135'000.00	67'500.00	138'046.60	66'228.00
	Netto Aufwand		82'000.00		67'500.00		71'818.60
2195.3130.21	Schülertransporte	140'000.00		135'000.00		138'046.60	
2195.4631.01	Beiträge von Kantonen und Konkordaten		58'000.00		67'500.00		66'228.00
2197	Schulsozialdienst	40'000.00	5'000.00	33'000.00	5'000.00	39'154.85	5'000.00
	Netto Aufwand		35'000.00		28'000.00		34'154.85
2197.3612.01	Entschädigungen an Gemeinden und Gemeindeverbände	40'000.00		33'000.00		39'154.85	
2197.4502.01	Entnahmen aus Legaten und Stiftungen des FK		5'000.00		5'000.00		5'000.00
29	Übriges Bildungswesen	3'800.00		4'200.00		3'470.35	
	Netto Aufwand		3'800.00		4'200.00		3'470.35
291	Verwaltung	3'800.00		4'200.00		3'470.35	
	Netto Aufwand		3'800.00		4'200.00		3'470.35
2910	Verwaltung	3'800.00		4'200.00		3'470.35	
	Netto Aufwand		3'800.00		4'200.00		3'470.35
2910.3000.02	Löhne und Sitzungsgelder Kommissionen	3'200.00		3'200.00		2'942.75	
2910.3050.01	AG Beiträge AHV, IV, EO, ALV, Verwaltungskosten	150.00		150.00		147.15	
2910.3053.01	AG Beiträge an Unfallversicherungen					2.35	
2910.3054.01	AG Beiträge an Familienausgleichskasse	50.00		50.00		34.10	
2910.3170.01	Reisekosten und Spesen	400.00		800.00		344.00	
3	Kultur, Sport und Freizeit, Kirche	48'900.00	15'500.00	41'200.00	14'900.00	47'072.00	15'450.00
	Netto Aufwand		33'400.00		26'300.00		31'622.00
32	Kultur, übrige	31'900.00	11'000.00	26'700.00	10'400.00	29'882.55	11'000.00
	Netto Aufwand		20'900.00		16'300.00		18'882.55
322	Konzert und Theater	2'700.00		2'700.00		2'700.00	
	Netto Aufwand		2'700.00		2'700.00		2'700.00
3220	Konzert und Theater	2'700.00		2'700.00		2'700.00	
	Netto Aufwand		2'700.00		2'700.00		2'700.00
3220.3636.01	Beiträge an private Organisationen ohne Erwerbszweck	2'700.00		2'700.00		2'700.00	
329	Kultur	29'200.00	11'000.00	24'000.00	10'400.00	27'182.55	11'000.00
	Netto Aufwand		18'200.00		13'600.00		16'182.55
3290	Übrige Kultur	29'200.00	11'000.00	24'000.00	10'400.00	27'182.55	11'000.00
	Netto Aufwand		18'200.00		13'600.00		16'182.55
3290.3130.02	Mitglieder- und Verbandsbeiträge	1'600.00		1'600.00		1'600.00	



Erfolgsrechnung

Konto	Erfolgsrechnung Funktionale Gliederung ER	Budget 2026		Budget 2025		Rechnung 2024	
		Aufwand	Ertrag	Aufwand	Ertrag	Aufwand	Ertrag
3290.3130.11	Öffentliche Veranstaltungen, Kultur- und Sportanlässe	10'600.00		5'400.00		6'928.80	
3290.3632.11	Beiträge an Regionalkonferenz Bern-Mittelland	12'000.00		12'000.00		11'533.75	
3290.3635.01	Beiträge an private Unternehmungen	5'000.00		5'000.00		5'500.00	
3290.3636.01	Beiträge an private Organisationen ohne Erwerbszweck					1'620.00	
3290.4250.01	Verkäufe von Waren und Mobilien		200.00		400.00		200.00
3290.4502.01	Entnahmen aus Legaten und Stiftungen des FK		10'800.00		10'000.00		10'800.00
33	Medien	15'500.00	4'500.00	13'000.00	4'500.00	15'144.95	4'450.00
	Netto Aufwand		11'000.00		8'500.00		10'694.95
332	Massenmedien	15'500.00	4'500.00	13'000.00	4'500.00	15'144.95	4'450.00
	Netto Aufwand		11'000.00		8'500.00		10'694.95
3320	Massenmedien	15'500.00	4'500.00	13'000.00	4'500.00	15'144.95	4'450.00
	Netto Aufwand		11'000.00		8'500.00		10'694.95
3320.3102.01	Drucksachen, Publikationen, Inserate	15'500.00		13'000.00		15'144.95	
3320.4250.10	Einnahmen Inserate Infoblatt		4'500.00		4'500.00		4'450.00
34	Sport und Freizeit	1'500.00		1'500.00		2'044.50	
	Netto Aufwand		1'500.00		1'500.00		2'044.50
341	Sport	1'500.00		1'500.00		2'044.50	
	Netto Aufwand		1'500.00		1'500.00		2'044.50
3410	Sport	1'500.00		1'500.00		2'044.50	
	Netto Aufwand		1'500.00		1'500.00		2'044.50
3410.3130.10	Dienstleistungen Dritter					544.50	
3410.3632.01	Beiträge an Gemeinden und Gemeindeverbände	1'500.00		1'500.00		1'500.00	
4	Gesundheit	8'900.00	7'500.00	9'450.00	300.00	7'954.00	6'850.50
	Netto Aufwand		1'400.00		9'150.00		1'103.50
42	Ambulante Krankenpflege	700.00	200.00	700.00	300.00	400.00	205.50
	Netto Aufwand		500.00		400.00		194.50
421	Ambulante Krankenpflege	700.00	200.00	700.00	300.00	400.00	205.50
	Netto Aufwand		500.00		400.00		194.50
4210	Ambulante Krankenpflege	700.00	200.00	700.00	300.00	400.00	205.50
	Netto Aufwand		500.00		400.00		194.50
4210.3116.01	Anschaffung medizinische Geräte	300.00		300.00			
4210.3130.02	Mitglieder- und Verbandsbeiträge	400.00		400.00		400.00	
4210.4240.01	Benützungsgebühren und Dienstleistungen		200.00		300.00		205.50
43	Gesundheit	8'200.00	7'300.00	8'750.00		7'554.00	6'645.00
	Netto Aufwand		900.00		8'750.00		909.00
432	Krankheitsbekämpfung, übrige	900.00		950.00		909.00	
	Netto Aufwand		900.00		950.00		909.00
4320	Krankheitsbekämpfung, übrige	900.00		950.00		909.00	



Erfolgsrechnung

Konto	Erfolgsrechnung Funktionale Gliederung ER	Budget 2026		Budget 2025		Rechnung 2024	
		Aufwand	Ertrag	Aufwand	Ertrag	Aufwand	Ertrag
	Netto Aufwand		900.00		950.00		909.00
4320.3130.02	Mitglieder- und Verbandsbeiträge	900.00		950.00		909.00	
433	Schulgesundheitsdienst	7'300.00	7'300.00	7'800.00		6'645.00	6'645.00
	Netto Aufwand				7'800.00		
4330	Schulgesundheitsdienst	1'300.00	1'300.00	1'300.00		900.00	900.00
	Netto Aufwand				1'300.00		
4330.3130.10	Dienstleistungen Dritter	1'300.00		1'300.00		900.00	
4330.4502.01	Entnahmen aus Legaten und Stiftungen des FK		1'300.00				900.00
4331	Schulzahnpflege	6'000.00	6'000.00	6'500.00		5'745.00	5'745.00
	Netto Aufwand				6'500.00		
4331.3130.10	Dienstleistungen Dritter	6'000.00		6'500.00		5'745.00	
4331.4502.01	Entnahmen aus Legaten und Stiftungen des FK		6'000.00				5'745.00
5	Soziale Sicherheit	1'788'100.00	98'700.00	1'768'400.00	106'800.00	1'643'112.45	79'964.20
	Netto Aufwand		1'689'400.00		1'661'600.00		1'563'148.25
53	Alter + Hinterlassene	460'250.00	5'400.00	475'750.00	5'800.00	452'981.35	5'328.50
	Netto Aufwand		454'850.00		469'950.00		447'652.85
531	Alters- und Hinterlassenenversicherung AHV	35'000.00	4'400.00	30'000.00	4'800.00	30'000.00	4'419.00
	Netto Aufwand		30'600.00		25'200.00		25'581.00
5310	Alters- und Hinterlassenenversicherung AHV	35'000.00	4'400.00	30'000.00	4'800.00	30'000.00	4'419.00
	Netto Aufwand		30'600.00		25'200.00		25'581.00
5310.3910.01	Interne Verrechnung von Dienstleistungen	35'000.00		30'000.00		30'000.00	
5310.4611.01	Entschädigungen von Kantonen und Konkordaten		4'400.00		4'800.00		4'419.00
532	Ergänzungsleistungen AHV / IV	422'000.00		443'000.00		420'466.00	
	Netto Aufwand		422'000.00		443'000.00		420'466.00
5320	Ergänzungsleistungen AHV / IV	422'000.00		443'000.00		420'466.00	
	Netto Aufwand		422'000.00		443'000.00		420'466.00
5320.3631.11	Gemeindeanteil LA Ergänzungsleistung	422'000.00		443'000.00		420'466.00	
535	Leistungen an das Alter	3'250.00	1'000.00	2'750.00	1'000.00	2'515.35	909.50
	Netto Aufwand		2'250.00		1'750.00		1'605.85
5350	Leistungen an das Alter	3'250.00	1'000.00	2'750.00	1'000.00	2'515.35	909.50
	Netto Aufwand		2'250.00		1'750.00		1'605.85
5350.3130.01	Dienstleistungen Dritter	500.00		1'000.00		1'365.85	
5350.3170.02	Fahrtspesen Mahlzeitendienst	1'000.00		1'000.00		909.50	
5350.3199.01	Gratulationen	1'500.00					
5350.3636.01	Beiträge an private Organisationen ohne Erwerbszweck	250.00		750.00		240.00	



Erfolgsrechnung

Konto	Erfolgsrechnung Funktionale Gliederung ER	Budget 2026		Budget 2025		Rechnung 2024	
		Aufwand	Ertrag	Aufwand	Ertrag	Aufwand	Ertrag
5350.4502.01	Entnahmen aus Legaten und Stiftungen des FK		1'000.00		1'000.00		909.50
54	Familie und Jugend	123'350.00	93'300.00	133'850.00	101'000.00	100'777.40	74'635.70
	Netto Aufwand		30'050.00		32'850.00		26'141.70
541	Familienzulagen	9'100.00		9'100.00		6'234.00	
	Netto Aufwand		9'100.00		9'100.00		6'234.00
5410	Familienzulagen	9'100.00		9'100.00		6'234.00	
	Netto Aufwand		9'100.00		9'100.00		6'234.00
5410.3631.12	Gemeindeanteil LA Familienzulagen NE	9'100.00		9'100.00		6'234.00	
544	Jugendschutz	18'000.00	16'500.00	14'500.00	13'000.00	16'203.70	14'703.70
	Netto Aufwand		1'500.00		1'500.00		1'500.00
5440	Jugendschutz allgemein	1'500.00		1'500.00		1'500.00	
	Netto Aufwand		1'500.00		1'500.00		1'500.00
5440.3130.10	Dienstleistungen Dritter	1'500.00		1'500.00		1'500.00	
5444	Offene Kinder- und Jugendarbeit	16'500.00	16'500.00	13'000.00	13'000.00	14'703.70	14'703.70
5444.3632.01	Beiträge an Gemeinden und Gemeindeverbände	16'500.00		13'000.00		14'703.70	
5444.4502.01	Entnahmen aus Legaten und Stiftungen des FK		16'500.00		13'000.00		14'703.70
545	Leistungen an Familien	96'250.00	76'800.00	110'250.00	88'000.00	78'339.70	59'932.00
	Netto Aufwand		19'450.00		22'250.00		18'407.70
5450	Leistungen an Familien allgemein	250.00		250.00		265.00	
	Netto Aufwand		250.00		250.00		265.00
5450.3636.01	Beiträge an private Organisationen ohne Erwerbszweck	250.00		250.00		265.00	
5451	Kinderkrippen und Kinderhorte	96'000.00	76'800.00	110'000.00	88'000.00	78'074.70	59'932.00
	Netto Aufwand		19'200.00		22'000.00		18'142.70
5451.3635.01	Beiträge an private Unternehmungen	96'000.00		110'000.00		78'074.70	
5451.4611.01	Entschädigung Kanton		76'800.00		88'000.00		59'932.00
56	Soziales Wohnungswesen			2'400.00		2'376.00	
	Netto Aufwand				2'400.00		2'376.00
560	Soziales Wohnungswesen			2'400.00		2'376.00	
	Netto Aufwand				2'400.00		2'376.00
5600	Soziales Wohnungswesen			2'400.00		2'376.00	
	Netto Aufwand				2'400.00		2'376.00
5600.3320.91	Planmässige Abschreibungen übrige immaterielle Anlagen			2'400.00		2'376.00	
57	Sozialhilfe und Asylwesen	1'204'500.00		1'156'400.00		1'086'977.70	
	Netto Aufwand		1'204'500.00		1'156'400.00		1'086'977.70



Erfolgsrechnung

Konto	Erfolgsrechnung Funktionale Gliederung ER	Budget 2026		Budget 2025		Rechnung 2024	
		Aufwand	Ertrag	Aufwand	Ertrag	Aufwand	Ertrag
579	Sozialhilfe	1'204'500.00		1'156'400.00		1'086'977.70	
	Netto Aufwand		1'204'500.00		1'156'400.00		1'086'977.70
5796	Regionaler Sozialdienst	41'500.00		38'400.00		78'159.00	
	Netto Aufwand		41'500.00		38'400.00		78'159.00
5796.3632.12	Beiträge an Regionalen Sozialdienst	41'500.00		38'400.00		78'159.00	
5799	Lastenausgleich Sozialhilfe	1'163'000.00		1'118'000.00		1'008'818.70	
	Netto Aufwand		1'163'000.00		1'118'000.00		1'008'818.70
5799.3611.51	Gemeindeanteil LA Sozialhilfe	1'163'000.00		1'118'000.00		1'008'818.70	
6	Verkehr und Nachrichtenübermittlung	829'100.00	94'600.00	893'850.00	103'200.00	795'944.31	87'196.15
	Netto Aufwand		734'500.00		790'650.00		708'748.16
61	Strassenverkehr	567'900.00	94'600.00	624'050.00	103'200.00	549'638.41	87'196.15
	Netto Aufwand		473'300.00		520'850.00		462'442.26
615	Gemeindestrassen	546'600.00	94'600.00	607'500.00	103'200.00	533'569.66	87'196.15
	Netto Aufwand		452'000.00		504'300.00		446'373.51
6150	Gemeindestrassen	546'600.00	94'600.00	607'500.00	103'200.00	533'569.66	87'196.15
	Netto Aufwand		452'000.00		504'300.00		446'373.51
6150.3000.02	Löhne und Sitzungsgelder	4'500.00		4'500.00		4'142.65	
6150.3010.01	Kommissionen						
6150.3010.01	Löhne Verwaltungs- und Betriebspersonal	181'600.00		191'800.00		193'490.35	
6150.3010.09	Rückerstattung Taggelder, Erwerbsersatz,					-1'138.85	
6150.3010.99	Rückstellung Ferien- und Überzeitguthaben	5'000.00				8'466.00	
6150.3050.01	AG Beiträge AHV, IV, EO, ALV, Verwaltungskosten	11'800.00		12'500.00		12'395.55	
6150.3052.01	AG Beiträge an Pensionskassen	13'000.00		12'500.00		12'687.60	
6150.3053.01	AG Beiträge an Unfallversicherungen	3'000.00		3'500.00		3'257.20	
6150.3054.01	AG Beiträge an Familienausgleichskasse	2'500.00		2'900.00		2'872.10	
6150.3055.01	AG Beiträge an Krankentaggeldversicherungen	2'400.00		4'400.00		4'221.20	
6150.3090.01	Aus- und Weiterbildung	1'000.00				2'400.00	
6150.3100.01	Büromaterial	250.00		500.00		185.50	
6150.3101.01	Betriebs- und Verbrauchsmaterial	15'000.00		12'000.00		15'487.18	
6150.3101.02	Treibstoffe	13'500.00		13'500.00		12'108.75	
6150.3109.03	Signalisation und Strassenmarkierungen	3'000.00		5'000.00		99.65	
6150.3111.01	Anschaffung Maschinen, Geräte und Fahrzeuge, Apparate,	10'000.00		15'000.00		3'940.05	
6150.3112.01	Anschaffung Dienstkleider	3'500.00		2'500.00		2'669.65	
6150.3120.06	Ver- und Entsorgung öffentliche Strassenbeleuchtung	7'000.00		16'000.00		6'475.95	
6150.3130.01	Porti, Telefon, Internet	800.00		800.00		794.00	
6150.3130.10	Dienstleistungen Dritter	800.00					
6150.3132.01	Honorare externe Berater, Gutachter, Fachexperten	10'000.00		25'000.00		9'713.20	
6150.3134.01	Sachversicherungsprämien	4'500.00		4'800.00		4'176.30	
6150.3137.01	Steuern und Abgaben	4'600.00				4'541.75	
6150.3141.01	Unterhalt Strassen, Verkehrswege	70'000.00		125'000.00		67'042.10	



Erfolgsrechnung

Konto	Erfolgsrechnung Funktionale Gliederung ER	Budget 2026		Budget 2025		Rechnung 2024	
		Aufwand	Ertrag	Aufwand	Ertrag	Aufwand	Ertrag
6150.3141.11	Schneeräumung, Winterdienst	30'000.00		30'000.00		28'593.43	
6150.3149.01	Unterhalt übr. Sachanlagen	15'000.00				16'501.05	
6150.3151.01	Unterhalt Maschinen, Geräte, Fahrzeuge, Apparate, Werkzeuge	20'000.00		18'000.00		31'778.20	
6150.3161.01	Mieten, Benützungskosten	5'000.00		5'000.00		4'275.30	
6150.3170.01	Reisekosten und Spesen	500.00		800.00		371.00	
6150.3190.01	Schadenersatzleistungen					382.25	
6150.3300.11	Planmässige Abschreibungen Strassen / Verkehrswege VV	72'700.00		65'300.00		36'663.85	
6150.3300.61	Planmässige Abschreibungen Mobilien VV	23'200.00		23'200.00		23'176.80	
6150.3300.90	Planmässige Abschreibungen übrg. Sachanlagen	2'450.00		3'000.00		2'423.95	
6150.3301.11	Ausserplanmässige Abschreibungen Strassen / Verkehrswege					19'375.95	
6150.3910.01	Interne Verrechnungen von Dienstleistungen	10'000.00		10'000.00			
6150.4260.01	Rückerstattungen Dritter		3'000.00		3'000.00		-2'042.20
6150.4612.11	Interne Verrechnung Dienstleistungen SF		29'000.00		19'400.00		27'693.55
6150.4631.01	Beiträge von Kantonen und Konkordaten		2'600.00		2'300.00		2'615.50
6150.4910.01	Interne Verrechnung Dienstleistungen		60'000.00		78'500.00		58'929.30
618	Privatstrassen	9'500.00		9'500.00		9'389.00	
	Netto Aufwand		9'500.00		9'500.00		9'389.00
6180	Privatstrassen	9'500.00		9'500.00		9'389.00	
	Netto Aufwand		9'500.00		9'500.00		9'389.00
6180.3637.01	Beiträge an private Haushalte	9'500.00		9'500.00		9'389.00	
619	Strassen, übriges	11'800.00		7'050.00		6'679.75	
	Netto Aufwand		11'800.00		7'050.00		6'679.75
6191	Werkhof	11'800.00		7'050.00		6'679.75	
	Netto Aufwand		11'800.00		7'050.00		6'679.75
6191.3120.01	Ver- und Entsorgung, Elektrizität, Heizung, Wasser,	5'000.00		3'500.00		5'236.85	
6191.3134.01	Sachversicherungsprämien	300.00		550.00		300.85	
6191.3144.01	Unterhalt Liegenschaften, Gebäude	6'500.00		3'000.00		1'142.05	
62	Öffentlicher Verkehr	261'200.00		269'800.00		246'305.90	
	Netto Aufwand		261'200.00		269'800.00		246'305.90
622	Regionalverkehr	6'200.00		7'800.00		6'102.90	
	Netto Aufwand		6'200.00		7'800.00		6'102.90
6220	Regionalverkehr	6'200.00		7'800.00		6'102.90	
	Netto Aufwand		6'200.00		7'800.00		6'102.90
6220.3637.01	Beiträge an private Haushalte	6'200.00		7'800.00		6'102.90	
629	Öffentlicher Verkehr	255'000.00		262'000.00		240'203.00	
	Netto Aufwand		255'000.00		262'000.00		240'203.00
6291	Gemeindeanteil Öffentlicher Verkehr	255'000.00		262'000.00		240'203.00	
	Netto Aufwand		255'000.00		262'000.00		240'203.00



Erfolgsrechnung

Konto	Erfolgsrechnung Funktionale Gliederung ER	Budget 2026		Budget 2025		Rechnung 2024	
		Aufwand	Ertrag	Aufwand	Ertrag	Aufwand	Ertrag
6291.3631.13	Gemeindeanteil LA Öffentlicher Verkehr	255'000.00		262'000.00		240'203.00	
7	Umweltschutz und Raumordnung	1'272'050.00	1'151'800.00	1'283'100.00	1'149'000.00	1'438'335.06	1'276'409.11
	Netto Aufwand		120'250.00		134'100.00		161'925.95
71	Wasserversorgung	437'350.00	437'350.00	440'450.00	440'450.00	482'767.21	482'767.21
710	Wasserversorgung	437'350.00	437'350.00	440'450.00	440'450.00	482'767.21	482'767.21
7101	Wasserversorgung (Gemeindebetrieb)	437'350.00	437'350.00	440'450.00	440'450.00	482'767.21	482'767.21
7101.3010.01	Löhne Verwaltungs- und Betriebspersonal	1'500.00		1'500.00		765.00	
7101.3053.01	AG Beiträge an Unfallversicherungen					5.60	
7101.3101.11	Betriebs- und Verbrauchsmaterial	1'000.00		1'000.00		1'316.10	
7101.3111.11	Anschaffung Maschinen, Geräte und Fahrzeuge, Apparate	5'000.00		5'000.00		7'734.90	
7101.3120.11	Ver- und Entsorgung, Elektrizität, Heizung, Wasser,	12'000.00		17'500.00		11'410.00	
7101.3130.81	Porti, Telefon, Internet	1'200.00		1'200.00		1'134.05	
7101.3130.82	Dienstleistungen Dritter	3'000.00		3'000.00		3'654.35	
7101.3132.11	Honorare externe Berater, Gutachter,	10'000.00		25'000.00		12'567.45	
7101.3134.01	Sachversicherungsprämien	2'850.00		2'850.00		2'802.55	
7101.3143.11	Unterhalt übrige Tiefbauten	55'000.00		55'000.00		54'327.56	
7101.3180.01	Wertberichtigung auf Forderung					-700.00	
7101.3300.31	Planmässige Abschreibungen übrige Tiefbauten VV	35'300.00		15'200.00		14'292.95	
7101.3510.11	Einlagen WE in Spezialfinanzierung Wasser	207'500.00		207'500.00		207'462.00	
7101.3510.51	Einlagen WE aus Anschlussgebühren Wasser	30'000.00		30'000.00		95'444.30	
7101.3612.11	Interne Verrechnung Dienstleistungen SF	29'000.00		29'000.00		28'635.05	
7101.3612.12	Interne Verrechnung Betriebs- und Verwaltungskosten SF	10'000.00		10'000.00		10'000.00	
7101.3631.02	Beiträge an Kantone und Konkordate	4'500.00		5'200.00		4'285.00	
7101.3632.02	Beiträge an Gemeinden und Gemeindeverbände	26'000.00		28'000.00		24'172.20	
7101.3637.01	Beiträge an private Haushalte	3'500.00		3'500.00		3'458.15	
7101.4240.51	Anschlussgebühren		30'000.00		30'000.00		95'444.30
7101.4240.82	Grundgebühren		128'000.00		129'000.00		126'142.35
7101.4240.83	Verbrauchsgebühren		170'000.00		177'000.00		161'557.10
7101.4260.11	Rückerstattungen Dritter						11'510.00
7101.4409.01	Übrige Zinsen von Finanzvermögen		8'000.00		13'500.00		15'736.35
7101.4510.11	Entnahmen WE aus Spezialfinanzierung Wasser		65'300.00		45'200.00		51'671.66
7101.9011.11	Abschluss SF Wasser, Aufwandüberschuss		36'050.00		45'750.00		20'705.45
72	Abwasserentsorgung	502'650.00	502'650.00	459'050.00	459'050.00	599'881.90	599'881.90
720	Abwasserentsorgung	502'650.00	502'650.00	459'050.00	459'050.00	599'881.90	599'881.90
7201	Abwasserentsorgung (Gemeindebetrieb)	502'650.00	502'650.00	459'050.00	459'050.00	599'881.90	599'881.90



Erfolgsrechnung

Konto	Erfolgsrechnung Funktionale Gliederung ER	Budget 2026		Budget 2025		Rechnung 2024	
		Aufwand	Ertrag	Aufwand	Ertrag	Aufwand	Ertrag
7201.3130.81	Porti, Telefon, Internet					160.00	
7201.3132.11	Honorare externe Berater, Gutachter,	10'000.00		25'000.00		18'327.05	
7201.3143.11	Unterhalt übrige Tiefbauten	30'000.00		30'000.00		41'106.55	
7201.3180.01	Wertberichtigung auf Forderung					-100.00	
7201.3300.31	Planmässige Abschreibungen übrige Tiefbauten VV	7'250.00		3'250.00		3'244.20	
7201.3320.91	Planmässige Abschreibungen übrige immat. Anlagen	30'000.00					
7201.3510.12	Einlagen WE in Spezialfinanzierung Abwasser	139'700.00		139'700.00		139'656.00	
7201.3510.13	Einlage WE in Spezialfinanzierung ARAME	70'500.00		70'500.00		70'416.00	
7201.3510.52	Einlagen WE aus Anschlussgebühren Abwasser	30'000.00		30'000.00		179'531.95	
7201.3612.11	Interne Verrechnung Dienstleistungen SF	27'000.00		17'400.00		26'704.50	
7201.3612.12	Interne Verrechnung Betriebs- und Verwaltungskosten SF	10'000.00		10'000.00		10'000.00	
7201.3630.11	Beiträge an den Bund	15'400.00		15'300.00		15'038.65	
7201.3632.01	Investitionsbeiträge ARAME	18'800.00		18'000.00		10'665.65	
7201.3632.02	Beiträge an Gemeinden und Gemeindeverbände	91'500.00		89'900.00		77'632.55	
7201.3660.20	Planmässige Abschreibungen Investitionsbeiträge	22'500.00		10'000.00		7'498.80	
7201.4240.51	Anschlussgebühren		30'000.00		30'000.00		179'531.95
7201.4240.82	Grundgebühren		210'000.00		212'000.00		152'495.75
7201.4240.83	Verbrauchsgebühren		150'000.00		154'000.00		144'225.00
7201.4409.01	Übrige Zinsen von Finanzvermögen		14'000.00		24'000.00		27'546.75
7201.4510.12	Entnahmen WE aus Spezialfinanzierung Abwasser		78'550.00		31'250.00		58'210.15
7201.9011.12	Abschluss SF Abwasser, Aufwandüberschuss		20'100.00		7'800.00		37'872.30
73	Abfall	180'800.00	180'800.00	175'000.00	175'000.00	170'424.30	170'424.30
730	Abfall	180'800.00	180'800.00	175'000.00	175'000.00	170'424.30	170'424.30
7300	Tierkörperbeseitigung	18'500.00	14'800.00	14'000.00	11'200.00	13'471.90	11'840.55
	Netto Aufwand		3'700.00		2'800.00		1'631.35
7300.3130.82	Dienstleistungen Dritter					150.90	
7300.3632.02	Beiträge an Gemeinden und Gemeindeverbände	18'500.00		14'000.00		13'321.00	
7300.4240.83	Verbrauchsgebühren		14'800.00		11'200.00		11'840.55
7301	Abfall (Gemeindebetrieb)	162'300.00	166'000.00	161'000.00	163'800.00	156'952.40	158'583.75
	Netto Ertrag	3'700.00		2'800.00		1'631.35	
7301.3119.13	Anschaffung von Kehrrichtmarken	5'000.00		7'000.00		4'067.60	
7301.3130.31	Entsorgungskosten Hauskehricht	104'500.00		104'000.00		103'290.00	
7301.3130.32	Entsorgungskosten Altglas, Alu, Weissblech	7'000.00		6'500.00		6'561.30	
7301.3130.33	Entsorgungskosten Grüngut	28'000.00		27'000.00		27'034.75	
7301.3130.81	Porti, Telefon, Internet	250.00		250.00			
7301.3134.01	Sachversicherungsprämien	50.00		50.00		44.75	
7301.3149.11	Unterhalt übrige Sachanlagen	1'500.00					
7301.3180.01	Wertberichtigung auf Forderung					600.00	
7301.3612.11	Interne Verrechnung Dienstleistungen SF	13'000.00		13'200.00		12'354.00	
7301.3612.12	Interne Verrechnung Betriebs- und Verwaltungskosten SF	3'000.00		3'000.00		3'000.00	



Erfolgsrechnung

Konto	Erfolgsrechnung Funktionale Gliederung ER	Budget 2026		Budget 2025		Rechnung 2024	
		Aufwand	Ertrag	Aufwand	Ertrag	Aufwand	Ertrag
7301.4240.14	Entsorgungsgebühren Hauskehricht		80'000.00		81'000.00		78'670.25
7301.4240.15	Entsorgungsgebühren Grüngut		7'000.00		7'000.00		6'608.55
7301.4240.82	Grundgebühren		38'000.00		38'000.00		37'678.30
7301.4260.31	Rückerstattung Altpapier		1'500.00		1'700.00		1'506.95
7301.4260.32	Rückerstattung Altglas und PET		2'200.00		2'500.00		2'206.30
7301.4409.01	Übrige Zinsen von Finanzvermögen		1'600.00		3'500.00		3'134.30
7301.9011.13	Abschluss SF Abfall, Aufwandüberschuss		35'700.00		30'100.00		28'779.10
74	Verbauungen	60'550.00	18'000.00	94'550.00	59'400.00	109'203.10	14'632.55
	Netto Aufwand		42'550.00		35'150.00		94'570.55
741	Gewässerverbauungen	60'550.00	18'000.00	94'550.00	59'400.00	109'203.10	14'632.55
	Netto Aufwand		42'550.00		35'150.00		94'570.55
7410	Gewässerverbauungen	60'550.00	18'000.00	94'550.00	59'400.00	109'203.10	14'632.55
	Netto Aufwand		42'550.00		35'150.00		94'570.55
7410.3010.01	Löhne Verwaltungs- und Betriebspersonal					1'708.50	
7410.3053.01	AG Beiträge an Unfallversicherungen					14.45	
7410.3142.01	Unterhalt Wasserbau	35'000.00		70'000.00		81'505.50	
7410.3170.01	Reisekosten und Spesen					220.80	
7410.3300.21	Planmässige Abschreibungen Wasserbau VV	5'550.00		5'550.00		5'521.45	
7410.3910.01	Interne Verrechnung von Dienstleistungen	20'000.00		19'000.00		20'232.40	
7410.4631.01	Beiträge von Kantonen und Konkordaten		18'000.00		59'400.00		14'632.55
76	Bekämpfung von Umweltverschmutzung	550.00		550.00		531.10	
	Netto Aufwand		550.00		550.00		531.10
769	Bekämpfung von Umweltverschmutzung	550.00		550.00		531.10	
	Netto Aufwand		550.00		550.00		531.10
7690	Bekämpfung von Umweltverschmutzung	550.00		550.00		531.10	
	Netto Aufwand		550.00		550.00		531.10
7690.3632.11	Beiträge Regionalkonferenz	550.00		550.00		531.10	
77	Übriger Umweltschutz	69'200.00	13'000.00	93'300.00	15'100.00	61'612.70	8'703.15
	Netto Aufwand		56'200.00		78'200.00		52'909.55
771	Friedhof und Bestattung	60'700.00	13'000.00	86'800.00	15'100.00	53'515.55	8'703.15
	Netto Aufwand		47'700.00		71'700.00		44'812.40
7710	Friedhof und Bestattung allgemein	60'700.00	13'000.00	86'800.00	15'100.00	53'515.55	8'703.15
	Netto Aufwand		47'700.00		71'700.00		44'812.40
7710.3101.01	Betriebs- und Verbrauchsmaterial					42.30	
7710.3120.01	Ver- und Entsorgung, Elektrizität, Heizung, Wasser,	5'600.00		5'600.00		5'266.65	
7710.3134.01	Sachversicherungsprämien	650.00		650.00		645.45	
7710.3140.11	Grabunterhalt Kommissionsgräber	1'000.00		2'100.00		981.75	



Erfolgsrechnung

Konto	Erfolgsrechnung Funktionale Gliederung ER	Budget 2026		Budget 2025		Rechnung 2024	
		Aufwand	Ertrag	Aufwand	Ertrag	Aufwand	Ertrag
7710.3140.12	Grabunterhalt	6'000.00		9'000.00		6'854.55	
7710.3144.01	Unterhalt Liegenschaften, Gebäude	4'000.00		1'000.00		160.55	
7710.3300.30	Planmässige Abschreibungen übr. Tiefbauten	11'450.00		11'450.00		11'434.80	
7710.3893.01	Einlagen in Vorfinanzierungen des EK	5'000.00		5'000.00		1'600.00	
7710.3910.01	Interne Verrechnungen von Dienstleistungen	27'000.00		52'000.00		26'529.50	
7710.4240.01	Benützungsgebühren und Dienstleistungen		4'000.00		5'000.00		3'250.90
7710.4240.11	Gebühren Kommissionsgräber		5'000.00		5'000.00		1'600.00
7710.4893.01	Entnahmen aus Vorfinanzierungen des EK		4'000.00		5'100.00		3'852.25
779	Umweltschutz	8'500.00		6'500.00		8'097.15	
	Netto Aufwand		8'500.00		6'500.00		8'097.15
7792	Hundetoiletten	8'500.00		6'500.00		8'097.15	
	Netto Aufwand		8'500.00		6'500.00		8'097.15
7792.3119.11	Anschaffung Robidog und Hundemarken	3'500.00		2'000.00		4'488.45	
7792.3159.11	Unterhalt Robidog	1'000.00		1'000.00			
7792.3910.01	Interne Verrechnung Dienstleistungen	4'000.00		3'500.00		3'608.70	
79	Raumordnung	20'950.00		20'200.00		13'914.75	
	Netto Aufwand		20'950.00		20'200.00		13'914.75
790	Raumordnung	20'950.00		20'200.00		13'914.75	
	Netto Aufwand		20'950.00		20'200.00		13'914.75
7900	Raumordnung allgemein	16'950.00		16'200.00		10'020.01	
	Netto Aufwand		16'950.00		16'200.00		10'020.01
7900.3132.01	Honorare externe Berater, Gutachter, Fachexperten	5'000.00		5'000.00		2'899.80	
7900.3320.91	Planmässige Abschreibungen übrige immaterielle Anlagen	8'350.00		7'600.00		3'614.95	
7900.3632.11	Beiträge Regionalkonferenz	3'600.00		3'600.00		3'505.26	
7907	Regionalkonferenzen	4'000.00		4'000.00		3'894.74	
	Netto Aufwand		4'000.00		4'000.00		3'894.74
7907.3632.11	Beiträge an Regionalkonferenz Bern-Mittelland	4'000.00		4'000.00		3'894.74	
8	Volkswirtschaft	5'800.00	76'000.00	6'300.00	81'000.00	5'770.10	75'472.10
	Netto Ertrag	70'200.00		74'700.00		69'702.00	
81	Landwirtschaft	4'950.00		5'450.00		4'951.10	
	Netto Aufwand		4'950.00		5'450.00		4'951.10
814	Produktionsverbesserungen Pflanzen	4'950.00		5'450.00		4'951.10	
	Netto Aufwand		4'950.00		5'450.00		4'951.10
8140	Produktionsverbesserungen Pflanzen	4'950.00		5'450.00		4'951.10	
	Netto Aufwand		4'950.00		5'450.00		4'951.10
8140.3010.01	Löhne Verwaltungs- und Betriebspersonal	4'000.00		4'000.00		4'059.25	



Erfolgsrechnung

Konto	Erfolgsrechnung Funktionale Gliederung ER	Budget 2026		Budget 2025		Rechnung 2024	
		Aufwand	Ertrag	Aufwand	Ertrag	Aufwand	Ertrag
8140.3050.01	AG Beiträge AHV, IV, EO, ALV, Verwaltungskosten	300.00		300.00		262.80	
8140.3053.01	AG Beiträge an Unfallversicherungen					6.15	
8140.3054.01	AG Beiträge an Familienausgleichskasse	50.00		50.00		60.90	
8140.3130.02	Mitglieder- und Verbandsbeiträge	300.00		800.00		300.00	
8140.3170.01	Reisekosten und Spesen	300.00		300.00		262.00	
84	Tourismus	850.00		850.00		819.00	
	Netto Aufwand		850.00		850.00		819.00
840	Tourismus	850.00		850.00		819.00	
	Netto Aufwand		850.00		850.00		819.00
8400	Tourismus	850.00		850.00		819.00	
	Netto Aufwand		850.00		850.00		819.00
8400.3130.02	Mitglieder- und Verbandsbeiträge	850.00		850.00		819.00	
87	Brennstoffe und Energie		76'000.00		81'000.00		75'472.10
	Netto Ertrag	76'000.00		81'000.00		75'472.10	
871	Elektrizität		76'000.00		81'000.00		75'472.10
	Netto Ertrag	76'000.00		81'000.00		75'472.10	
8710	Elektrizität allgemein		76'000.00		81'000.00		75'472.10
	Netto Ertrag	76'000.00		81'000.00		75'472.10	
8710.4120.01	Konzessionen		76'000.00		81'000.00		75'472.10
9	Finanzen und Steuern	1'061'200.00	6'009'650.00	1'035'700.00	5'813'450.00	1'438'751.22	5'985'211.61
	Netto Ertrag	4'948'450.00		4'777'750.00		4'546'460.39	
91	Steuern	37'700.00	4'308'050.00	42'200.00	4'341'400.00	-3'397.80	4'689'238.20
	Netto Ertrag	4'270'350.00		4'299'200.00		4'692'636.00	
910	Steuern	37'700.00	4'308'050.00	42'200.00	4'341'400.00	-3'397.80	4'689'238.20
	Netto Ertrag	4'270'350.00		4'299'200.00		4'692'636.00	
9100	Allgemeine Gemeindesteuern	37'500.00	3'767'050.00	42'000.00	3'799'000.00	-4'031.65	4'045'106.80
	Netto Ertrag	3'729'550.00		3'757'000.00		4'049'138.45	
9100.3180.11	Wertberichtigung gefährdete Steuern					-38'000.00	
9100.3181.11	Forderungsverluste Steuern	37'500.00		42'000.00		33'968.35	
9100.4000.01	Einkommenssteuern		3'260'000.00		3'280'000.00		3'501'487.50
9100.4000.21	Nachsteuern und Bussen Einkommenssteuern						4'483.45
9100.4000.41	Aktive Steuerauscheidungen Einkommen		86'000.00		92'000.00		85'074.70
9100.4000.51	Passive Steuerauscheidungen Einkommen		-125'000.00		-120'000.00		-129'201.95
9100.4000.61	Pauschale Steueranrechnungen natürliche Personen		-1'500.00		-1'900.00		-1'504.75
9100.4001.01	Vermögenssteuern		290'000.00		288'000.00		291'202.90
9100.4001.41	Aktive Steuerauscheidungen Vermögen		29'500.00		29'000.00		35'842.60
9100.4001.51	Passive Steuerauscheidungen Vermögen		-33'000.00		-25'000.00		-32'970.10
9100.4002.01	Quellensteuern		29'500.00		26'000.00		32'399.55
9100.4002.11	Quellensteuern ausserhalb der Ertragsabrechnung (BGSA,		500.00		300.00		542.70



Erfolgsrechnung

Konto	Erfolgsrechnung Funktionale Gliederung ER	Budget 2026		Budget 2025		Rechnung 2024	
		Aufwand	Ertrag	Aufwand	Ertrag	Aufwand	Ertrag
9100.4010.01	Gewinnsteuern		155'000.00		155'000.00		128'844.10
9100.4010.41	Aktive Steuerauscheidungen Gewinn		91'000.00		89'000.00		122'137.45
9100.4010.51	Passive Steuerauscheidungen Gewinn		-19'500.00		-18'000.00		-19'010.55
9100.4011.01	Kapitalsteuern		950.00		1'000.00		886.25
9100.4011.41	Aktive Steuerauscheidungen Kapital		100.00		100.00		1.80
9100.4011.51	Passive Steuerauscheidungen Kapital						-2.60
9100.4029.01	Eingang abgeschriebene Steuern		3'500.00		3'500.00		24'893.75
9101	Sondersteuern		180'000.00		192'000.00	565.40	220'560.00
	Netto Ertrag	180'000.00		192'000.00		219'994.60	
9101.3181.11	Forderungsverluste Steuern					565.40	
9101.4022.01	Grundstückgewinnsteuern		70'000.00		74'000.00		82'847.70
9101.4022.11	Sonderveranlagungen		110'000.00		118'000.00		137'712.30
9102	Liegenschaftssteuern	200.00	350'000.00	200.00	340'000.00	68.45	412'651.40
	Netto Ertrag	349'800.00		339'800.00		412'582.95	
9102.3181.11	Forderungsverluste Steuern	200.00		200.00		68.45	
9102.4021.01	Liegenschaftssteuern		350'000.00		340'000.00		412'651.40
9103	Hundetaxe		11'000.00		10'400.00		10'920.00
	Netto Ertrag	11'000.00		10'400.00		10'920.00	
9103.4033.01	Hundetaxe		11'000.00		10'400.00		10'920.00
93	Finanz- und Lastenausgleich	333'000.00	1'109'300.00	330'300.00	959'000.00	331'418.00	926'783.20
	Netto Ertrag	776'300.00		628'700.00		595'365.20	
930	Finanz- und Lastenausgleich	333'000.00	1'109'300.00	330'300.00	959'000.00	331'418.00	926'783.20
	Netto Ertrag	776'300.00		628'700.00		595'365.20	
9300	Finanz- und Lastenausgleich	333'000.00	1'109'300.00	330'300.00	959'000.00	331'418.00	926'783.20
	Netto Ertrag	776'300.00		628'700.00		595'365.20	
9300.3621.61	Gemeindeanteil LA Neue Aufgabenteilung	333'000.00		330'300.00		331'418.00	
9300.4621.51	FA Mindestausstattung		319'000.00		236'600.00		225'892.00
9300.4621.61	FA geografisch-topografischerr Zuschuss		127'000.00		128'900.00		128'902.00
9300.4621.62	FA Soziodemografischer Zuschuss		18'000.00		19'700.00		19'673.00
9300.4622.71	FA Disparitätenabbau Gemeinden		641'000.00		569'700.00		547'953.00
9300.4930.01	Interne Verrechnung von Betriebs- und Verwaltungskosten		4'300.00		4'100.00		4'363.20
95	Ertragsanteile, übrige		13'500.00		12'500.00		18'939.30
	Netto Ertrag	13'500.00		12'500.00		18'939.30	
950	Ertragsanteile, übrige		13'500.00		12'500.00		18'939.30
	Netto Ertrag	13'500.00		12'500.00		18'939.30	
9500	Ertragsanteile, übrige		13'500.00		12'500.00		18'939.30
	Netto Ertrag	13'500.00		12'500.00		18'939.30	
9500.4024.01	Erbschafts- und Schenkungssteuern						5'272.15
9500.4600.01	Ertragsanteile direkte BST		13'500.00		12'500.00		13'667.15



Erfolgsrechnung

Konto	Erfolgsrechnung Funktionale Gliederung ER	Budget 2026		Budget 2025		Rechnung 2024	
		Aufwand	Ertrag	Aufwand	Ertrag	Aufwand	Ertrag
96	Vermögens- und Schuldenverwaltung	315'300.00	357'650.00	288'000.00	316'700.00	292'714.10	349'755.46
	Netto Ertrag	42'350.00		28'700.00		57'041.36	
961	Zinsen	80'800.00	107'500.00	98'100.00	107'250.00	89'369.45	107'706.40
	Netto Ertrag	26'700.00		9'150.00		18'336.95	
9610	Zinsen	80'800.00	107'500.00	98'100.00	107'250.00	89'369.45	107'706.40
	Netto Ertrag	26'700.00		9'150.00		18'336.95	
9610.3181.11	Forderungsverluste Steuern	1'200.00		1'500.00		969.30	
9610.3401.01	Verzinsung kurzfristige Finanzverbindlichkeiten	5'000.00		10'000.00			
9610.3406.01	Verzinsung langfristige Finanzverbindlichkeiten	45'500.00		38'400.00		35'408.00	
9610.3409.01	Übrige Passivzinsen	25'100.00		44'200.00		49'394.45	
9610.3499.11	Vergütungszinsen auf Steuern	4'000.00		4'000.00		3'597.70	
9610.4401.01	Zinsen Forderungen und Kontokorrente						34.60
9610.4401.11	Verzugszinsen auf Steuern		24'000.00		24'000.00		24'399.60
9610.4450.01	Erträge aus Darlehen VV		23'850.00		23'600.00		23'625.00
9610.4940.01	Interne Verrechnung von kalk. Zinsen und Finanzertrag		59'650.00		59'650.00		59'647.20
963	Liegenschaften des Finanzvermögens	233'400.00	231'450.00	188'900.00	187'450.00	201'912.15	219'612.81
	Netto Aufwand		1'950.00		1'450.00		
	Netto Ertrag					17'700.66	
9630	Liegenschaften des Finanzvermögens	233'400.00	231'450.00	188'900.00	187'450.00	201'912.15	219'612.81
	Netto Aufwand		1'950.00		1'450.00		
	Netto Ertrag					17'700.66	
9630.3430.02	Baulicher Unterhalt Liegenschaft Hauptstrasse 1	4'000.00		7'000.00		219.00	
9630.3430.05	Baulicher Unterhalt Liegenschaft Unterdorfstrasse 1	1'000.00		2'000.00			
9630.3430.06	Baulicher Unterhalt Liegenschaft Schulhaus Wikartswil	52'000.00		2'000.00		5'020.50	
9630.3431.02	Nicht baulicher Unterhalt Liegenschaft Hauptstrasse 1	2'000.00		2'000.00		307.15	
9630.3431.05	Nicht baulicher Unterhalt Liegenschaft Unterdorfstrasse 1	2'000.00		2'000.00			
9630.3431.06	Nicht baulicher Unterhalt Liegenschaft Schulhaus Wikartswil	2'000.00		2'000.00			
9630.3439.02	Übriger Liegenschaftsaufwand Hauptstrasse 1	19'000.00		18'500.00		18'771.65	
9630.3439.03	Übriger Liegenschaftsaufwand Unterdorfstrasse 1	12'500.00		11'000.00		12'405.85	
9630.3439.06	Übriger Liegenschaftsaufwand Schulhaus Wikartswil	8'500.00		12'000.00		8'517.80	
9630.3441.01	Wertberichtigung Sachanlagen FV					26'300.00	
9630.3893.01	Einlagen in Vorfinanzierungen EK	64'250.00		64'250.00		64'223.00	
9630.3910.01	Interne Verrechnungen von Dienstleistungen	6'500.00		6'500.00		6'500.00	
9630.3940.01	Interne Verrechnung von kalk. Zinsen und Finanzaufwand	59'650.00		59'650.00		59'647.20	
9630.4430.01	Miet- und Pachtzinse diverse Liegenschaften FV		150.00		150.00		150.00
9630.4430.02	Mietzinsen Liegenschaft Hauptstrasse 1		77'900.00		77'900.00		78'750.00
9630.4430.05	Mietzinsen Liegenschaft Unterdorfstrasse 1		50'900.00		50'900.00		51'445.00



Erfolgsrechnung

Konto	Erfolgsrechnung Funktionale Gliederung ER	Budget 2026		Budget 2025		Rechnung 2024	
		Aufwand	Ertrag	Aufwand	Ertrag	Aufwand	Ertrag
9630.4430.06	Mietzinsen Liegenschaft Schulhaus Wikartswil		18'000.00		17'600.00		32'735.00
9630.4439.02	Nebenkosten Liegenschaft Hauptstrasse 1		12'500.00		12'600.00		17'910.60
9630.4439.05	Nebenkosten Liegenschaft Unterdorfstrasse 1		12'000.00		13'000.00		6'843.36
9630.4439.06	Nebenkosten Liegenschaft Schulhaus Wikartswil		3'000.00		4'300.00		5'478.85
9630.4893.01	Entnahmen aus Vorfinanzierungen des EK		57'000.00		11'000.00		
9630.4896.02	Entnahme aus Schwankungsreserve						26'300.00
969	Finanzvermögen	1'100.00	18'700.00	1'000.00	22'000.00	1'432.50	22'436.25
	Netto Ertrag	17'600.00		21'000.00		21'003.75	
9690	Finanzvermögen	1'100.00	18'700.00	1'000.00	22'000.00	1'432.50	22'436.25
	Netto Ertrag	17'600.00		21'000.00		21'003.75	
9690.3180.01	Wertberichtigung (Delkredere) auf Forderungen	500.00		500.00		-800.00	
9690.3181.01	Abschreibung Forderungen	600.00		500.00		586.50	
9690.3440.01	Wertberichtigungen Finanzanlagen FV					1'646.00	
9690.4402.01	Zinsen kurzfristige Finanzanlagen						3'736.25
9690.4420.01	Dividenden		18'700.00		22'000.00		18'700.00
97	Rückverteilungen		500.00		500.00		495.45
	Netto Ertrag	500.00		500.00		495.45	
971	Rückverteilungen aus CO2-Abgabe		500.00		500.00		495.45
	Netto Ertrag	500.00		500.00		495.45	
9710	Rückverteilung aus CO2-Abgabe		500.00		500.00		495.45
	Netto Ertrag	500.00		500.00		495.45	
9710.4699.10	Rückverteilung CO2-Abgaben		500.00		500.00		495.45
99	Nicht aufgeteilte Posten	375'200.00	220'650.00	375'200.00	183'350.00	818'016.92	
	Netto Aufwand		154'550.00		191'850.00		818'016.92
990	Nicht aufgeteilte Posten	375'200.00		375'200.00		375'172.60	
	Netto Aufwand		375'200.00		375'200.00		375'172.60
9901	Abschreibung bestehendes VV	375'200.00		375'200.00		375'172.60	
	Netto Aufwand		375'200.00		375'200.00		375'172.60
9901.3300.95	Planmässige Abschreibungen altes VV (12 Jahre)	375'200.00		375'200.00		375'172.60	
999	Abschluss		220'650.00		183'350.00	442'844.32	
	Netto Aufwand						442'844.32
	Netto Ertrag	220'650.00		183'350.00			
9990	Abschluss		220'650.00		183'350.00	442'844.32	
	Netto Aufwand						442'844.32
	Netto Ertrag	220'650.00		183'350.00			
9990.9000.01	Ertragsüberschuss					442'844.32	
9990.9001.01	Aufwandüberschuss		220'650.00		183'350.00		



Erfolgsrechnung (SG)

Konto	Erfolgsrechnung Sachgruppengliederungen ER	Budget 2026		Budget 2025		Rechnung 2024	
		Aufwand	Ertrag	Aufwand	Ertrag	Aufwand	Ertrag
	Total	8'008'250.00	8'008'250.00	7'839'050.00	7'839'050.00	8'083'790.72	8'083'790.72
3	Aufwand	8'008'250.00		7'839'050.00		7'640'946.40	
30	Personalaufwand	932'900.00		950'300.00		896'734.65	
300	Behörden und Kommissionen	65'900.00		65'700.00		42'177.90	
3000	Löhne, Tag- und Sitzungsgelder an Behörden und Kommissionen	65'900.00		65'700.00		42'177.90	
301	Löhne des Verwaltungs- und Betriebspersonals	713'100.00		720'400.00		701'946.80	
3010	Löhne des Verwaltungs- und Betriebspersonals	713'100.00		720'400.00		701'946.80	
302	Löhne der Lehrkräfte	9'000.00		11'000.00		13'062.30	
3020	Löhne der Lehrkräfte	9'000.00		11'000.00		13'062.30	
305	Arbeitgeberbeiträge	128'900.00		135'750.00		127'887.45	
3050	AG-Beitr.AHV,IV,EO,ALV,Verwaltungskosten	50'250.00		50'500.00		46'201.55	
3052	AG-Beiträge an Pensionskassen	52'150.00		50'550.00		49'591.10	
3053	AG-Beiträge an Unfallversicherungen	6'550.00		7'000.00		6'278.75	
3054	AG-Beiträge an Familienausgleichskasse	10'850.00		11'550.00		10'704.95	
3055	AG-Beiträge an Krankentaggeldvers.	9'100.00		16'150.00		15'111.10	
309	Übriger Personalaufwand	16'000.00		17'450.00		11'660.20	
3090	Aus- und Weiterbildung des Personals	13'000.00		10'700.00		9'465.40	
3091	Personalwerbung	1'000.00		500.00		799.90	
3099	Übriger Personalaufwand	2'000.00		6'250.00		1'394.90	
31	Sach- und übriger Betriebsaufwand	1'535'200.00		1'597'750.00		1'406'583.99	
310	Material- und Warenaufwand	170'600.00		169'450.00		159'815.60	
3100	Büromaterial	4'250.00		5'000.00		6'406.83	
3101	Betriebs-, Verbrauchsmaterial	49'900.00		46'900.00		46'971.35	
3102	Drucksachen, Publikationen	20'500.00		16'500.00		17'786.45	
3104	Lehrmittel	78'850.00		73'900.00		72'900.52	
3105	Lebensmittel	14'100.00		22'150.00		15'650.80	
3109	Übriger Material- und Warenaufwand	3'000.00		5'000.00		99.65	
311	Nicht aktivierbare Anlagen	111'950.00		124'000.00		68'693.21	
3110	Büromöbel und Geräte	40'950.00		27'200.00		17'035.80	
3111	Maschinen, Geräte und Fahrzeuge	24'000.00		26'000.00		12'884.35	
3112	Kleider, Wäsche, Vorhänge	4'000.00		3'000.00		3'055.65	
3113	Hardware	24'200.00		38'900.00		23'496.90	
3116	Medizinische Geräte	300.00		300.00			
3118	Immateriellen Anlagen	10'000.00		19'600.00		3'664.46	
3119	Übrige nicht aktivierbare Anlagen	8'500.00		9'000.00		8'556.05	
312	Ver- und Entsorgung Liegenschaften Verwaltungsvermögen	122'600.00		125'100.00		118'206.01	



Konto	Erfolgsrechnung Sachgruppengliederungen ER	Budget 2026		Budget 2025		Rechnung 2024	
		Aufwand	Ertrag	Aufwand	Ertrag	Aufwand	Ertrag
3120	Ver- und Entsorgung Liegenschaften Verwaltungsvermögen	122'600.00		125'100.00		118'206.01	
313	Dienstleistungen und Honorare	583'750.00		584'500.00		580'893.78	
3130	Dienstleistungen Dritter	397'100.00		384'350.00		358'594.43	
3132	Honor.ext.Berater,Gutachter,Fach exp.etc.	126'800.00		146'400.00		165'590.05	
3133	Informatik-Nutzungsaufwand	26'000.00		24'100.00		24'573.95	
3134	Sachversicherungsprämien	29'250.00		29'650.00		27'593.60	
3137	Steuern und Abgaben	4'600.00				4'541.75	
314	Baulicher Unterhalt imf betrieblicher Unterhalt	343'500.00		420'600.00		348'112.94	
3140	Unterhalt an Grundstücken	7'000.00		11'100.00		7'836.30	
3141	Unterhalt Strassen/Verkehrswege	100'000.00		155'000.00		95'635.53	
3142	Unterhalt Wasserbau	35'000.00		70'000.00		81'505.50	
3143	Unterhalt übrige Tiefbauten	85'000.00		85'000.00		95'434.11	
3144	Unterhalt Hochbauten, Gebäude	100'000.00		99'500.00		51'200.45	
3149	Unterhalt übrige Sachanlagen	16'500.00				16'501.05	
315	Unterhalt Mobilien u.immater.Anlagen	99'200.00		66'100.00		73'003.25	
3150	Unterhalt Büromöbel und Geräte	6'000.00		6'000.00		5'955.85	
3151	Unterh.App.,Masch.,Geräte,Fahrz .,Werkz.	23'000.00		23'000.00		33'300.30	
3153	Informatik-Unterhalt (Hardware)	37'200.00		4'100.00		4'139.20	
3158	Unterhalt immaterielle Anlagen	32'000.00		32'000.00		29'607.90	
3159	Unterhalt übrige mobile Anlagen	1'000.00		1'000.00			
316	Mieten, Leasing, Pachten, Benützungsgeb.	15'800.00		16'000.00		14'778.30	
3161	Mieten, Benützungskosten Anlagen	15'800.00		16'000.00		14'778.30	
317	Spesenentschädigungen	42'550.00		42'450.00		42'290.75	
3170	Reisekosten und Spesen	11'900.00		12'700.00		10'636.15	
3171	Exkursionen, Schulreisen und Lager	30'650.00		29'750.00		31'654.60	
318	Wertberichtigungen auf Forderungen	42'400.00		47'700.00		-592.10	
3180	Wertberichtigungen auf Forderungen	500.00		500.00		-39'000.00	
3181	Tatsächliche Forderungsverluste	41'900.00		47'200.00		38'407.90	
319	Verschiedener Betriebsaufwand	2'850.00		1'850.00		1'382.25	
3190	Schadenersatzleistungen					382.25	
3199	Übriger Betriebsaufwand	2'850.00		1'850.00		1'000.00	
33	Abschreibungen Verwaltungsvermögen	699'500.00		622'250.00		571'972.70	
330	Sachanlagen VV	652'800.00		603'900.00		557'626.70	
3300	Planm.Abschreibungen Sachanlagen	652'800.00		603'900.00		538'250.75	
3301	Ausserplanm.Abschreibungen Sachanlagen					19'375.95	
332	Abschreibungen immaterielle Anlagen	46'700.00		18'350.00		14'346.00	



Konto	Erfolgsrechnung Sachgruppengliederungen ER	Budget 2026		Budget 2025		Rechnung 2024	
		Aufwand	Ertrag	Aufwand	Ertrag	Aufwand	Ertrag
3320	Planm.Abschreibungen immat.Anlagen	46'700.00		18'350.00		14'346.00	
34	Finanzaufwand	182'600.00		155'100.00		161'588.10	
340	Zinsaufwand	75'600.00		92'600.00		84'802.45	
3401	Verzins.kurzfr.Finanzverbindlich keiten	5'000.00		10'000.00			
3406	Verzins.langfr.Finanzverbindlich keiten	45'500.00		38'400.00		35'408.00	
3409	Übrige Passivzinsen	25'100.00		44'200.00		49'394.45	
343	Liegenschaftenaufwand	103'000.00		58'500.00		45'241.95	
	Finanzvermögen						
3430	Baulicher Unterhalt	57'000.00		11'000.00		5'239.50	
3431	Nicht baul.Unterhalt	6'000.00		6'000.00		307.15	
3439	Übriger Liegenschaftsaufwand FV	40'000.00		41'500.00		39'695.30	
344	Wertberichtigungen Anlagen					27'946.00	
	FV						
3440	Wertberichtigungen					1'646.00	
3441	Finanzanlagen FV						
	Wertberichtigung Sachanlagen					26'300.00	
	FV						
349	Verschiedener Finanzaufwand	4'000.00		4'000.00		3'597.70	
3499	Übriger Finanzaufwand	4'000.00		4'000.00		3'597.70	
35	Einlagen in Fonds und	477'700.00		477'700.00		692'510.25	
	Spezialfinanzierungen						
351	Einlagen in Fonds u.Spez.fin.im	477'700.00		477'700.00		692'510.25	
	EK						
3510	Einlagen in Spezialfinanzierungen	477'700.00		477'700.00		692'510.25	
	EK						
36	Transferaufwand	3'829'650.00		3'671'950.00		3'580'294.01	
361	Entschädigungen an	2'252'300.00		2'071'700.00		2'029'532.10	
	Gemeinwesen						
3611	Entschädigungen an Kantone u.	1'941'900.00		1'783'600.00		1'710'975.60	
	Konkordate						
3612	Entsch.an Gde. und	310'400.00		288'100.00		318'556.50	
	Gde.verbände						
362	Finanz- und Lastenausgleich	333'000.00		330'300.00		331'418.00	
3621	Finanz- und Lastenausgleich an	333'000.00		330'300.00		331'418.00	
	Kanton						
363	Beiträge an Gemeinwesen und	1'221'850.00		1'259'950.00		1'211'845.11	
	Dritte						
3630	Beiträge an den Bund	15'400.00		15'300.00		15'038.65	
3631	Beiträge an Kantone und	692'600.00		721'100.00		672'998.00	
	Konkordate						
3632	Beiträge an Gemeinden und	352'450.00		346'050.00		380'389.00	
	Gde.verbände						
3635	Beiträge an private	139'000.00		153'000.00		119'644.41	
	Unternehmungen						
3636	Beitr.an	3'200.00		3'700.00		4'825.00	
	priv.Organisat.o.Erwerbszweck						
3637	Beiträge an private Haushalte	19'200.00		20'800.00		18'950.05	



Konto	Erfolgsrechnung Sachgruppengliederungen ER	Budget 2026		Budget 2025		Rechnung 2024	
		Aufwand	Ertrag	Aufwand	Ertrag	Aufwand	Ertrag
366	Abschreibungen	22'500.00		10'000.00		7'498.80	
	Investitionsbeiträge						
3660	Planm.Abschreibungen	22'500.00		10'000.00		7'498.80	
	Investitionsbeitr.						
38	Ausserordentlicher Aufwand	69'250.00		69'250.00		65'823.00	
389	Einlagen in das Eigenkapital	69'250.00		69'250.00		65'823.00	
3893	Einlagen in Vorfinanzierungen	69'250.00		69'250.00		65'823.00	
	des EK						
39	Interne Verrechnungen	281'450.00		294'750.00		265'439.70	
391	Dienstleistungen	217'500.00		231'000.00		201'429.30	
3910	Int.Verr.von Dienstleistungen	217'500.00		231'000.00		201'429.30	
393	Betriebs- und	4'300.00		4'100.00		4'363.20	
	Verwaltungskosten						
3930	Int. Verr. von Betriebs-	4'300.00		4'100.00		4'363.20	
	u.Verwaltungsk.						
394	Kalk.Zinsen u.Finanzaufwand	59'650.00		59'650.00		59'647.20	
3940	Int.Verr.von kalk.Zinsen	59'650.00		59'650.00		59'647.20	
	u.Finanzaufw.						
4	Ertrag		7'695'750.00		7'572'050.00		7'996'433.87
40	Fiskalertrag		4'308'050.00		4'341'400.00		4'694'510.35
400	Direkte Steuern natürliche		3'536'000.00		3'568'400.00		3'787'356.60
	Personen						
4000	Einkommenssteuern natürliche		3'219'500.00		3'250'100.00		3'460'338.95
	Personen						
4001	Vermögenssteuern natürliche		286'500.00		292'000.00		294'075.40
	Personen						
4002	Quellensteuern natürliche		30'000.00		26'300.00		32'942.25
	Personen						
401	Direkte Steuern juristische		227'550.00		227'100.00		232'856.45
	Personen						
4010	Gewinnsteuern juristische		226'500.00		226'000.00		231'971.00
	Personen						
4011	Kapitalsteuern juristische		1'050.00		1'100.00		885.45
	Personen						
402	Übrige direkte Steuern		533'500.00		535'500.00		663'377.30
4021	Grundsteuern		350'000.00		340'000.00		412'651.40
4022	Vermögensgewinnsteuern		180'000.00		192'000.00		220'560.00
4024	Erbschafts- und						5'272.15
	Schenkungssteuern						
4029	Eingang abgeschriebene Steuern		3'500.00		3'500.00		24'893.75
403	Besitz- und Aufwandsteuern		11'000.00		10'400.00		10'920.00
4033	Hundesteuer		11'000.00		10'400.00		10'920.00
41	Regalien und Konzessionen		76'000.00		81'000.00		75'472.10
412	Konzessionen		76'000.00		81'000.00		75'472.10
4120	Konzessionen		76'000.00		81'000.00		75'472.10



Erfolgsrechnung (SG)

Konto	Erfolgsrechnung Sachgruppengliederungen ER	Budget 2026		Budget 2025		Rechnung 2024	
		Aufwand	Ertrag	Aufwand	Ertrag	Aufwand	Ertrag
42	Entgelte		1'075'400.00		1'094'700.00		1'215'666.95
420	Ersatzabgaben		114'000.00		113'000.00		117'257.45
4200	Ersatzabgaben		114'000.00		113'000.00		117'257.45
421	Gebühren für Amtshandlungen		70'000.00		71'000.00		43'499.50
4210	Gebühren für Amtshandlungen		70'000.00		71'000.00		43'499.50
424	Benützungsgebühren u.Dienstleistungen		867'000.00		879'500.00		999'250.50
4240	Benützungsgebühren und Dienstleistungen		867'000.00		879'500.00		999'250.50
425	Erlös aus Verkäufen		4'700.00		4'900.00		4'650.00
4250	Verkäufe		4'700.00		4'900.00		4'650.00
426	Rückererstattungen		19'700.00		26'300.00		51'009.50
4260	Rückerstattungen und Kostenbeteiligungen Dritter		19'700.00		26'300.00		51'009.50
44	Finanzertrag		307'350.00		329'800.00		357'989.66
440	Zinsertrag		47'600.00		65'000.00		74'587.85
4401	Zinsen Forderungen und Kontokorrente		24'000.00		24'000.00		24'434.20
4402	Zinsen kurzfristige Finanzanlagen						3'736.25
4409	Übrige Zinsen von Finanzvermögen		23'600.00		41'000.00		46'417.40
442	Beteiligungsertrag FV		18'700.00		22'000.00		18'700.00
4420	Dividenden		18'700.00		22'000.00		18'700.00
443	Liegenschaftenertrag FV		174'450.00		176'450.00		193'312.81
4430	Pacht- und Mietzinse Liegenschaften FV		146'950.00		146'550.00		163'080.00
4439	Übriger Liegenschaftsertrag FV		27'500.00		29'900.00		30'232.81
445	Finanzertrag a.Darlehen u.Beteil.VV		23'850.00		23'600.00		23'625.00
4450	Erträge aus Darlehen VV		23'850.00		23'600.00		23'625.00
447	Liegenschaftenertrag VV		42'750.00		42'750.00		47'764.00
4470	Pacht- und Mietzinse Liegenschaften VV		35'850.00		35'850.00		35'799.00
4472	Vergüt.für Benützungen Liegenschaften VV		3'000.00		3'000.00		8'065.00
4479	Übrige Erträge Liegenschaften VV		3'900.00		3'900.00		3'900.00
45	Entnahmen Fonds u.Spezialfinanzierungen		191'600.00		110'450.00		160'690.86
450	Entnahmen aus Fonds u.Spez.fin.FK		47'750.00		34'000.00		50'809.05
4502	Entnahmen aus Legaten und Stiftungen		47'750.00		34'000.00		50'809.05
451	Entnahmen aus Fonds u.Spez.fin.EK		143'850.00		76'450.00		109'881.81
4510	Entnahmen aus Spezialfinanzierungen d.EK		143'850.00		76'450.00		109'881.81



Erfolgsrechnung (SG)

Konto	Erfolgsrechnung Sachgruppengliederungen ER	Budget 2026		Budget 2025		Rechnung 2024	
		Aufwand	Ertrag	Aufwand	Ertrag	Aufwand	Ertrag
46	Transferertrag		1'394'900.00		1'303'850.00		1'196'512.00
460	Ertragsanteile		13'500.00		12'500.00		13'667.15
4600	Anteil an Bundeserträgen		13'500.00		12'500.00		13'667.15
461	Entschädigungen von Gemeinwesen		191'100.00		202'050.00		171'992.35
4611	Entsch. von Kantonen u. Konkordaten		91'600.00		115'050.00		75'511.00
4612	Entsch.v.Gemeinden u.Gde.verbänden		99'500.00		87'000.00		96'481.35
462	Finanz- und Lastenausgleich		1'105'000.00		954'900.00		922'420.00
4621	Finanz- u.Lastenausgl. v.Kantonen u.Konkordaten		464'000.00		385'200.00		374'467.00
4622	Finanz-u.Lastenausgl.v.Gde.u.Gd e.verbänden		641'000.00		569'700.00		547'953.00
463	Beiträge von Gemeinwesen und Dritten		84'800.00		133'900.00		87'937.05
4631	Beiträge von Kantonen u. Konkordaten		78'600.00		129'200.00		83'476.05
4632	Beiträge von Gemeinden u.Gde.verbänden		6'200.00		4'700.00		4'461.00
469	Übriger Transferertrag		500.00		500.00		495.45
4699	Rückverteilungen		500.00		500.00		495.45
48	Ausserordentlicher Ertrag		61'000.00		16'100.00		30'152.25
489	Entnahmen aus dem Eigenkapital		61'000.00		16'100.00		30'152.25
4893	Entnahmen aus Vorfinanzierungen des EK		61'000.00		16'100.00		3'852.25
4896	Entnahmen aus Neubewertungsreserven						26'300.00
49	Interne Verrechnungen		281'450.00		294'750.00		265'439.70
491	Dienstleistungen		217'500.00		231'000.00		201'429.30
4910	Int.Verr.von Dienstleistungen		217'500.00		231'000.00		201'429.30
493	Betriebs- und Verwaltungskosten		4'300.00		4'100.00		4'363.20
4930	Int.Verr.von Betriebs- u.Verwaltungsk.		4'300.00		4'100.00		4'363.20
494	Kalk. Zinsen und Finanzaufwand		59'650.00		59'650.00		59'647.20
4940	Int. Verr. v. kalk. Zinsen und Finanzaufwand		59'650.00		59'650.00		59'647.20
9	Abschlusskonten		312'500.00		267'000.00	442'844.32	87'356.85
90	Abschluss Erfolgsrechnung		312'500.00		267'000.00	442'844.32	87'356.85
900	Abschluss Erfolgsrechnung		220'650.00		183'350.00	442'844.32	
9000	Ertragsüberschuss					442'844.32	
9001	Aufwandüberschuss		220'650.00		183'350.00		



Erfolgsrechnung (SG)

Konto	Erfolgsrechnung Sachgruppengliederungen ER	Budget 2026		Budget 2025		Rechnung 2024	
		Aufwand	Ertrag	Aufwand	Ertrag	Aufwand	Ertrag
901	Abschluss SF und Fonds im EK		91'850.00		83'650.00		87'356.85
9011	Abschluss SF und Fonds im EK, Aufwandüberschuss		91'850.00		83'650.00		87'356.85



Konto	Investitionsrechnung Funktionale Gliederung IR	Budget 2026		Budget 2025		Rechnung 2024	
		Ausgaben	Einnahmen	Ausgaben	Einnahmen	Ausgaben	Einnahmen
	Total	2'846'000.00	2'846'000.00	1'862'000.00	1'862'000.00	982'778.99	982'778.99
1	Öffentliche Ordnung und Sicherheit, Verteidigung	9'000.00		9'000.00		9'000.00	
	Netto Ausgaben		9'000.00		9'000.00		9'000.00
14	Allgemeines Rechtswesen	9'000.00		9'000.00		9'000.00	
	Netto Ausgaben		9'000.00		9'000.00		9'000.00
140	Allgemeines Rechtswesen	9'000.00		9'000.00		9'000.00	
	Netto Ausgaben		9'000.00		9'000.00		9'000.00
1400	Allgemeines Rechtswesen	9'000.00		9'000.00		9'000.00	
	Netto Ausgaben		9'000.00		9'000.00		9'000.00
1400.5290.02	Amtliche Vermessung 22-26	9'000.00		9'000.00		9'000.00	
2	Bildung	465'000.00		365'000.00		247'715.95	
	Netto Ausgaben		465'000.00		365'000.00		247'715.95
21	Obligatorische Schule	465'000.00		365'000.00		247'715.95	
	Netto Ausgaben		465'000.00		365'000.00		247'715.95
217	Schulliegenschaften	465'000.00		365'000.00		247'715.95	
	Netto Ausgaben		465'000.00		365'000.00		247'715.95
2170	Schulliegenschaften	465'000.00		365'000.00		247'715.95	
	Netto Ausgaben		465'000.00		365'000.00		247'715.95
2170.5040.03	SH Walkringen, Sanierung Nasszellen	15'000.00		315'000.00		10'295.80	
2170.5040.07	SH Walkringen; Dachsanierung + PV-Anlage MEZWAN					237'420.15	
2170.5040.09	SH Walkringen; San. Fassade			40'000.00			
2170.5040.14	SH Bigenthal; Küche + Sanitäranlagen	100'000.00					
2170.5060.01	TH Walkringen; Mobiliar	120'000.00					
2170.5090.02	Schliessanlagen	200'000.00		10'000.00			
2170.5290.01	Liegenschaftsstrategie	30'000.00					
6	Verkehr und Nachrichtenübermittlung	919'000.00	55'000.00	170'000.00	74'000.00	279'536.50	68'650.00
	Netto Ausgaben		864'000.00		96'000.00		210'886.50
61	Strassenverkehr	919'000.00	55'000.00	170'000.00	74'000.00	279'536.50	68'650.00
	Netto Ausgaben		864'000.00		96'000.00		210'886.50
615	Gemeindestrassen	904'000.00	55'000.00	170'000.00	74'000.00	279'536.50	68'650.00
	Netto Ausgaben		849'000.00		96'000.00		210'886.50
6150	Gemeindestrassen	904'000.00	55'000.00	170'000.00	74'000.00	279'536.50	68'650.00
	Netto Ausgaben		849'000.00		96'000.00		210'886.50
6150.5010.03	Schwendistrasse; Sanierung					4'903.80	
6150.5010.04	Sattler; Sanierung Zufahrt					50'269.20	
6150.5010.06	Stadelweg; Sanierung	10'000.00				6'626.00	
6150.5010.07	Brüggbach; Sanierung					32'870.20	
6150.5010.13	Hosbach; Sanierung Zufahrt					82'833.25	
6150.5010.16	Moosweg; Sanierung					37'906.45	
6150.5010.19	Bächliweg/Friedbergstrasse; Sanierung	173'000.00				27'998.20	
6150.5010.24	Friedbergstrasse; Einlenker	56'000.00					



Investitionsrechnung

Konto	Investitionsrechnung Funktionale Gliederung IR	Budget 2026		Budget 2025		Rechnung 2024	
		Ausgaben	Einnahmen	Ausgaben	Einnahmen	Ausgaben	Einnahmen
6150.5010.26	Dornistrasse; Neubau Brücke	124'000.00				24'688.45	
6150.5010.27	Dornistrasse; Sanierung	300'000.00					
6150.5010.31	Alchbrunnen-Zweiachen; PWI			120'000.00			
6150.5010.33	Brüggbach	10'000.00					
6150.5010.34	Sunnedörfli; Einlenker	106'000.00					
6150.5010.35	Warth	40'000.00					
6150.5010.36	Bütschwil	85'000.00					
6150.5090.01	Tempo 30 Zone					11'440.95	
6150.5290.01	UeO Hofmatte			50'000.00			
6150.6110.07	Brüggbach; Anstösserbeiträge						10'000.00
6150.6310.05	Cholerhüsi; Kantonsbeiträge						18'800.00
6150.6310.07	Brüggbach; Kantonsbeiträge						39'850.00
6150.6310.31	Alchbrunnen-Zweiachen; Kantonsbeitrag				74'000.00		
6150.6310.36	Bütschwil; Kantonsbeiträge		55'000.00				
619	Strassen, übriges	15'000.00					
	Netto Ausgaben		15'000.00				
6191	Werkhof	15'000.00					
	Netto Ausgaben		15'000.00				
6191.5040.01	Werkhof; Neubau	15'000.00					
7	Umweltschutz und	1'365'000.00	33'000.00	1'204'000.00		364'000.49	13'876.05
	Raumordnung						
	Netto Ausgaben		1'332'000.00		1'204'000.00		350'124.44
71	Wasserversorgung	837'000.00	33'000.00	1'010'000.00		314'154.54	13'876.05
	Netto Ausgaben		804'000.00		1'010'000.00		300'278.49
710	Wasserversorgung	837'000.00	33'000.00	1'010'000.00		314'154.54	13'876.05
	Netto Ausgaben		804'000.00		1'010'000.00		300'278.49
7101	Wasserversorgung	837'000.00	33'000.00	1'010'000.00		314'154.54	13'876.05
	(Gemeindebetrieb)						
	Netto Ausgaben		804'000.00		1'010'000.00		300'278.49
7101.5031.04	Dinkelhalde/Deichelhullen; Ersatz Leitung					284'532.89	
7101.5031.05	Hofmattweg-Schwendistrasse; Ringschluss	110'000.00		110'000.00		16'125.65	
7101.5031.07	Bächliweg; Ersatz Leitung	50'000.00					
7101.5031.08	Dornistrasse; Ersatz Leitung	200'000.00					
7101.5031.13	Hauptstrasse; Ersatz Leitung	360'000.00		900'000.00		13'496.00	
7101.5031.14	GWPW Gommerkinder; Umbau	50'000.00					
7101.5031.15	Anschluss Hasle						
7101.5031.16	Stadelweg; Ersatz Leitung	10'000.00					
7101.5031.16	Schafraim; Ringschluss	57'000.00					
7101.6310.04	Beiträge Hydranten						13'876.05
7101.6310.13	Dinkelhalde/Deichelhullen						
7101.6310.13	Beiträge Hydranten Hauptstrasse		30'000.00				
7101.6310.16	Beiträge Hydranten Schafraim		3'000.00				
72	Abwasserentsorgung	389'000.00		179'000.00		47'089.35	
	Netto Ausgaben		389'000.00		179'000.00		47'089.35
720	Abwasserentsorgung	389'000.00		179'000.00		47'089.35	
	Netto Ausgaben		389'000.00		179'000.00		47'089.35
7201	Abwasserentsorgung	389'000.00		179'000.00		47'089.35	
	(Gemeindebetrieb)						



Investitionsrechnung

Konto	Investitionsrechnung Funktionale Gliederung IR	Budget 2026		Budget 2025		Rechnung 2024	
		Ausgaben	Einnahmen	Ausgaben	Einnahmen	Ausgaben	Einnahmen
	Netto Ausgaben		389'000.00		179'000.00		47'089.35
7201.5032.02	Friedberg / Hauptstrasse; Meteorwassereileitung	25'000.00					
7201.5032.07	Wikartswil; Meteorwasser					-1'857.15	
7201.5032.08	Vielmattstrasse Nr. 7 & 9; Meteorwasser					-6'235.40	
7201.5032.09	Rüttihubelbad; Meteorwasser					3'035.60	
7201.5032.10	Dornstrasse; Ersatz Leitung	76'000.00					
7201.5032.11	Bächliweg; Ersatz Leitung	80'000.00					
7201.5032.12	Schafrair; Sauberwasser	38'000.00					
7201.5290.02	GEP; Überarbeitung	60'000.00		20'000.00		6'022.50	
7201.5290.03	Kanalaufnahmen			150'000.00			
7201.5620.02	ARAME; Heizinfrastruktur					24'169.10	
7201.5620.03	ARAME; Notstromaggregat					19'727.35	
7201.5620.04	ARAME; Sanierung PW I					647.20	
7201.5620.05	ARAME; Ersatz EMSRL	110'000.00		9'000.00		1'580.15	
74	Verbauungen	14'000.00					
	Netto Ausgaben		14'000.00				
745	Naturgefahren	14'000.00					
	Netto Ausgaben		14'000.00				
7450	Naturgefahren	14'000.00					
	Netto Ausgaben		14'000.00				
7450.5050.01	Dachsenfluh; Schutzwald	14'000.00					
79	Raumordnung	125'000.00		15'000.00		2'756.60	
	Netto Ausgaben		125'000.00		15'000.00		2'756.60
790	Raumordnung	125'000.00		15'000.00		2'756.60	
	Netto Ausgaben		125'000.00		15'000.00		2'756.60
7900	Raumordnung allgemein	125'000.00		15'000.00		2'756.60	
	Netto Ausgaben		125'000.00		15'000.00		2'756.60
7900.5290.04	Gewässerräume; Ausscheidung			15'000.00		2'756.60	
7900.5290.05	UeO Hofmatte	50'000.00					
7900.5290.06	ZPP Gst. 801, 1299, 1370	25'000.00					
7900.5290.07	ZPP Gst. 863, 1096, 1564	25'000.00					
7900.5290.08	ZPP Gst. 1281, 243	25'000.00					
8	Volkswirtschaft				40'000.00		
	Netto Einnahmen			40'000.00			
87	Brennstoffe und Energie				40'000.00		
	Netto Einnahmen			40'000.00			
879	Energie				40'000.00		
	Netto Einnahmen			40'000.00			
8790	Energie allgemein				40'000.00		
	Netto Einnahmen			40'000.00			
8790.6450.01	Wärmverbund, Rückzahlung Darlehen				40'000.00		
9	Finanzen und Steuern	88'000.00	2'758'000.00	114'000.00	1'748'000.00	82'526.05	900'252.94
	Netto Einnahmen	2'670'000.00		1'634'000.00		817'726.89	



Investitionsrechnung

Konto	Investitionsrechnung Funktionale Gliederung IR	Budget 2026		Budget 2025		Rechnung 2024	
		Ausgaben	Einnahmen	Ausgaben	Einnahmen	Ausgaben	Einnahmen
99	Nicht aufgeteilte Posten Netto Einnahmen	88'000.00 2'670'000.00	2'758'000.00	114'000.00 1'634'000.00	1'748'000.00	82'526.05 817'726.89	900'252.94
999	Abschluss Netto Einnahmen	88'000.00 2'670'000.00	2'758'000.00	114'000.00 1'634'000.00	1'748'000.00	82'526.05 817'726.89	900'252.94
9990	Abschluss Netto Einnahmen	88'000.00 2'670'000.00	2'758'000.00	114'000.00 1'634'000.00	1'748'000.00	82'526.05 817'726.89	900'252.94
9990.5900.00	Passivierte Einnahmen	88'000.00		114'000.00		82'526.05	
9990.6900.00	Aktivierte Ausgaben		2'758'000.00		1'748'000.00		900'252.94

Gemeinde Walkringen HRM2 Investitionsrechnung (SG)

Konto	Investitionsrechnung Sachgruppengliederung IR	Budget 2026		Budget 2025		Rechnung 2024	
		Ausgaben	Einnahmen	Ausgaben	Einnahmen	Ausgaben	Einnahmen
	Total	2'846'000.00	2'846'000.00	1'862'000.00	1'862'000.00	982'778.99	982'778.99
5	Investitionsausgaben	2'846'000.00		1'862'000.00		982'778.99	
50	Sachanlagen	2'424'000.00		1'495'000.00		836'350.04	
501	Strassen/Verkehrswege	904'000.00		120'000.00		268'095.55	
5010	Strassen/Verkehrswege	904'000.00		120'000.00		268'095.55	
503	Übriger Tiefbau	1'056'000.00		1'010'000.00		309'097.59	
5031	Tiefbauten Wasserversorgung	837'000.00		1'010'000.00		314'154.54	
5032	Tiefbauten Abwasserentsorgung	219'000.00				-5'056.95	
504	Hochbauten	130'000.00		355'000.00		247'715.95	
5040	Hochbauten	130'000.00		355'000.00		247'715.95	
505	Waldungen	14'000.00					
5050	Waldungen	14'000.00					
506	Mobilien	120'000.00					
5060	Mobilien, Maschinen, Fahrzeuge	120'000.00					
509	Übrige Sachanlagen	200'000.00		10'000.00		11'440.95	
5090	Übrige Sachanlagen	200'000.00		10'000.00		11'440.95	
52	Immaterielle Anlagen	224'000.00		244'000.00		17'779.10	
529	Übrige immaterielle Anlagen	224'000.00		244'000.00		17'779.10	
5290	Übrige immaterielle Anlagen	224'000.00		244'000.00		17'779.10	
56	Eigene Investitionsbeiträge	110'000.00		9'000.00		46'123.80	
562	Gemeinden und Gemeindeverbände	110'000.00		9'000.00		46'123.80	
5620	Inv.beiträge Gemeinden u.Gde.verbänden	110'000.00		9'000.00		46'123.80	
59	Übertrag an Bilanz	88'000.00		114'000.00		82'526.05	
590	Passivierungen	88'000.00		114'000.00		82'526.05	
5900	Passivierte Einnahmen	88'000.00		114'000.00		82'526.05	
6	Investitionseinnahmen		2'846'000.00		1'862'000.00		982'778.99
61	Rückerstattungen						10'000.00
611	Strassen / Verkehrswege						10'000.00
6110	Rückerstattungen Dritter für Investitionen Strassen/Verkehrswege						10'000.00
63	Investitionsbeiträge f.eigene Rechnung		88'000.00		74'000.00		72'526.05
631	Kantone und Konkordate		88'000.00		74'000.00		72'526.05
6310	Investitionsbeiträge von Kantonen und Konkordaten		88'000.00		74'000.00		72'526.05
64	Rückzahlung von Darlehen				40'000.00		



Gemeinde Walkringen HRM2 **Investitionsrechnung (SG)**

Konto	Investitionsrechnung Sachgruppengliederung IR	Budget 2026		Budget 2025		Rechnung 2024	
		Ausgaben	Einnahmen	Ausgaben	Einnahmen	Ausgaben	Einnahmen
645	Private Unternehmungen				40'000.00		
6450	Rückzlg von Darlehen an private Unternehmungen				40'000.00		
69	Übertrag an Bilanz		2'758'000.00		1'748'000.00		900'252.94
690	Aktivierungen		2'758'000.00		1'748'000.00		900'252.94
6900	Aktivierte Ausgaben		2'758'000.00		1'748'000.00		900'252.94