

Einwohnergemeinde Walkringen



Budget 2023

Nach HRM2

Inhaltsverzeichnis

0	Auf einen Blick.....	3
1	Rechnungslegungsgrundsätze HRM2.....	4
1.1	Allgemeines	4
1.2	Abschreibungen.....	4
1.2.1	Bestehendes Verwaltungsvermögen.....	4
1.2.2	Neues Verwaltungsvermögen	4
1.2.3	Zusätzliche Abschreibungen	4
1.3	Investitionsrechnung / Aktivierungsgrenze	4
2	Erläuterungen	4
2.1	Allgemeines	4
2.2	Erfolgsrechnung.....	4
2.2.1	Erläuterung zur Entwicklung Personalaufwand	4
2.2.2	Erläuterung zur Entwicklung Sachaufwand	5
2.2.3	Erläuterung zur Entwicklung Abschreibungen.....	5
2.2.4	Erläuterung zur Entwicklung Finanzaufwand	5
2.2.5	Erläuterung zur Entwicklung Einlagen in Fonds und Spezialfinanzierungen	6
2.2.6	Erläuterung zur Entwicklung Transferaufwand.....	6
2.2.7	Erläuterung zur Entwicklung ausserordentlicher Aufwand	6
2.2.8	Erläuterung zur Entwicklung Steuerertrag.....	6
3	Ergebnis	7
3.1	Allgemeine Übersicht.....	7
3.2	Übersicht Gesamtergebnis Gemeinde	7
3.3	Ergebnis Allgemeiner Haushalt	11
3.4	Ergebnis Spezialfinanzierung Wasser.....	12
3.5	Ergebnis Spezialfinanzierung Abwasser	13
3.6	Ergebnis Spezialfinanzierung Abfall	14
4	Erfolgsrechnung	15
4.1	Zusammenzug Gliederung nach Sachgruppen Erfolgsrechnung	15
4.2	Zusammenzug Erfolgsrechnung nach funktionaler Gliederung	16
5	Investitionsrechnung	17
5.1	Zusammenzug Investitionsrechnung nach funktionaler Gliederung	17
6	Antrag des Gemeinderates.....	18
7	Genehmigung Budget	18
Detailliertes Budget		
	Erfolgsrechnung nach funktionaler Gliederung.....	19 - 37
	Erfolgsrechnung nach Sachgruppe.....	38 - 43
	Investitionsrechnung nach funktionaler Gliederung	44 - 47
	Investitionsrechnung nach Sachgruppe	48 - 49

Vorbericht Budget 2023

0 Auf einen Blick

Das Budget 2023 schliesst im Gesamthaushalt mit einem Aufwandüberschuss von CHF 137'000 ab. Die entspricht gegenüber dem Budget 2022 einer Besserstellung von CHF 120'950 und gegenüber der Jahresrechnung 2021 einer Schlechterstellung von CHF 525'700.

Der allgemeine Haushalt schliesst mit einem Aufwandüberschuss von CHF 8'450 ab. Dies entspricht gegenüber dem Budget 2022 einer Besserstellung von CHF 70'550 und gegenüber der Jahresrechnung 2021 einer Schlechterstellung von CHF 762'000. Der Bilanzüberschuss nimmt um den Aufwandüberschuss von CHF 8'450 ab und beträgt per Ende 2023 rund CHF 3.9 Mio. Die Steueranlage wird von 1.97 auf 1.92 gesenkt was zu einem jährlichen Minderertrag von rund CHF 100'000 führt.

Die Spezialfinanzierungen schliessen mit einem Aufwandüberschuss von CHF 128'550 ab.

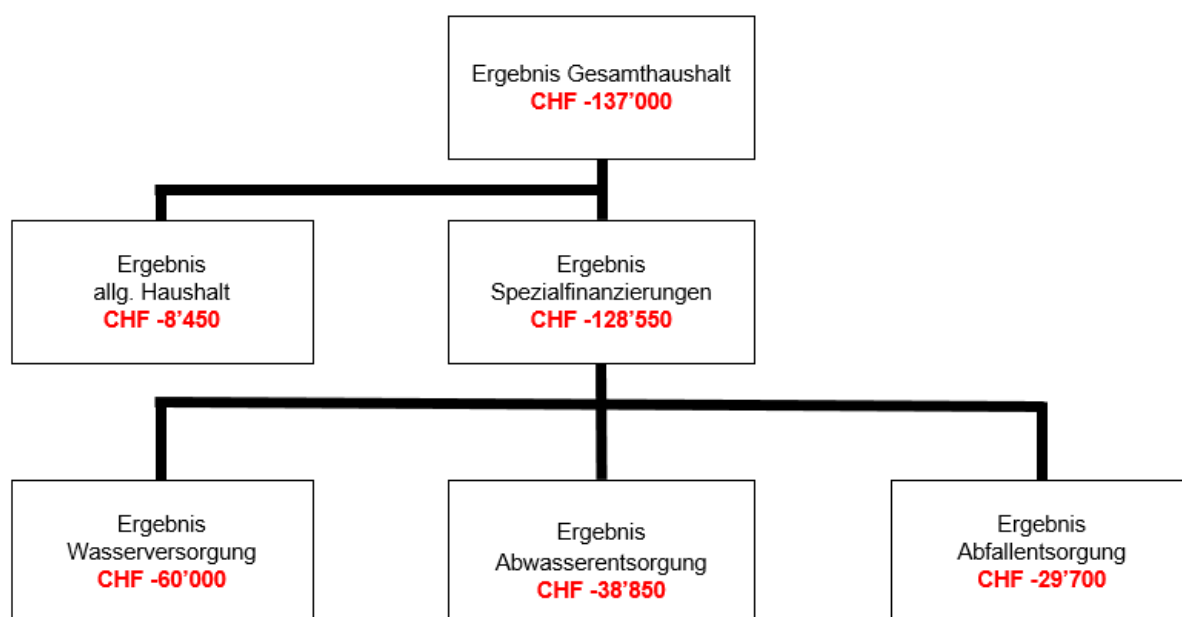

Im Jahr 2023 sind im allgemeinen Haushalt Nettoinvestitionen von CHF 851'000 und in den Spezialfinanzierungen Nettoinvestitionen von CHF 698'000 vorgesehen. Die Investitionen teilen sich in folgende Bereiche auf:

Amtliche Vermessung	CHF	26'000
Schulliegenschaften	CHF	399'000
Strassen	CHF	426'000
Wasserversorgung	CHF	470'000
Abwasserentsorgung	CHF	228'000
Total	CHF	1'549'000

1 Rechnungslegungsgrundsätze HRM2

1.1 Allgemeines

Das Budget wird nach dem neuen Rechnungslegungsmodell HRM2, gemäss Art. 70 Gemeindegesetz (GG, [BSG 170.11]), erstellt.

1.2 Abschreibungen

1.2.1 Bestehendes Verwaltungsvermögen

Das am 01.01.2016 bestehende Verwaltungsvermögen wird zu Buchwerten im HRM2 übernommen:

Verwaltungsvermögen 31.12.2021 CHF 4'502'070.23

Das bestehende Verwaltungsvermögen von CHF 4'502'070.23 wird innert **12 Jahren**, d.h. ab dem Rechnungsjahr 2016 bis und mit Rechnungsjahr 2027 linear abgeschrieben. Dies ergibt einen jährlichen **Abschreibungssatz** von **8.33%** oder **CHF 375'172.55**.

1.2.2 Neues Verwaltungsvermögen

Auf neuen Vermögenswerten, d. h. nach Einführung von HRM2, werden die planmässigen Abschreibungen nach Anlagekategorien und Nutzungsdauer (Anhang 2 GV) berechnet. Die Abschreibungen erfolgen linear nach Nutzungsdauer.

1.2.3 Zusätzliche Abschreibungen

Zusätzliche Abschreibungen werden vorgenommen, wenn im Rechnungsjahr

- a) in der Erfolgsrechnung ein Ertragsüberschuss ausgewiesen wird und
 - b) die ordentlichen Abschreibungen kleiner als die Nettoinvestitionen sind.
- Zusätzliche Abschreibungen sind zu budgetieren.

Da der allgemeine Haushalt mit einem Aufwandüberschuss abschliesst sind keine zusätzlichen Abschreibungen vorzunehmen.

1.3 Investitionsrechnung / Aktivierungsgrenze

Der Gemeinderat belastet einzelne Investitionen bis zu einem Betrag von CHF 20'000 der Erfolgsrechnung. Er verfolgt dabei eine konstante Praxis.

2 Erläuterungen

2.1 Allgemeines

Der Gesamthaushalt schliesst mit einem Aufwandüberschuss von CHF 137'000 ab. Der Aufwandüberschuss des allgemeinen Haushaltes beträgt CHF 8'450.

2.2 Erfolgsrechnung

2.2.1 Erläuterung zur Entwicklung Personalaufwand

	Budget 2023	Budget 2022	Rechnung 2021
30 Personalaufwand	921'100.00	914'850.00	881'505.25
300 Behörden und Kommissionen	51'500.00	60'000.00	45'331.40
301 Löhne des Verwaltungs- und Betriebspersonals	692'400.00	683'000.00	678'421.10
302 Löhne der Lehrkräfte	17'400.00	9'000.00	12'414.55
304 Zulagen		600.00	
305 Arbeitgeberbeiträge	140'700.00	146'750.00	135'478.20
309 Übriger Personalaufwand	19'100.00	15'500.00	9'860.00

Der Personalaufwand fällt gegenüber dem Budget 2022 CHF 6'250 oder 0.7% höher aus. Gegenüber der Jahresrechnung 2021 beträgt der Mehraufwand CHF 39'600. Gegenüber dem Budget 2022 wird für

die Löhne des Verwaltungs- und Betriebspersonals bei gleichbleibendem Stellenetat mit einem Wachstum von 1.5% gerechnet. Die Entschädigungen für Behörden und Kommissionen fallen gegenüber dem Budget 2022 CHF 8'500 tiefer aus. Im Budget 2022 war die Reduktion der Gemeinderatsmitglieder per 01.01.2021 noch nicht berücksichtigt. Der übrige Personalaufwand fällt gegenüber dem Budget 2022 infolge verschiedener Aus- und Weiterbildungen des Personals CHF 3'600 höher aus.

2.2.2 Erläuterung zur Entwicklung Sachaufwand

	Budget 2023	Budget 2022	Rechnung 2021
31 Sach- und übriger Betriebsaufwand	1'469'350.00	1'494'900.00	1'213'274.85
310 Material- und Warenaufwand	168'900.00	175'000.00	159'969.66
311 Nicht aktivierbare Anlagen	72'750.00	98'700.00	58'046.11
312 Ver- und Entsorgung Liegenschaften Verwaltungsvermögen	145'100.00	97'300.00	128'184.76
313 Dienstleistungen und Honorare	549'800.00	509'550.00	422'626.56
314 Baulicher Unterhalt	375'500.00	463'000.00	326'968.06
315 Unterhalt Mobilien u. immater.Anlagen	70'500.00	64'500.00	56'703.20
316 Mieten, Leasing, Pachten, Benützungsgb.	16'400.00	15'000.00	13'647.35
317 Spesenentschädigungen	39'200.00	43'650.00	20'001.80
318 Wertberichtigungen auf Forderungen	31'200.00	28'200.00	27'127.35

Der Sach- und Betriebsaufwand fällt gegenüber dem Budget 2022 CHF 25'550 oder 1.7% tiefer aus. Gegenüber dem Budget 2022 fällt die Ver- und Entsorgung der Liegenschaften des Verwaltungsvermögens CHF 47'800 und gegenüber der Jahresrechnung 2021 CHF 16'900 höher aus. Das Budget 2022 wurde zu tief veranschlagt (Versorgung durch Wärmeverbund). Zu Mehraufwand führt auch eine berücksichtigte Teuerung von 40% auf dem Stromverbrauch. Die Dienstleistungen und Honorare betragen CHF 549'800 und fallen gegenüber dem Budget 2022 CHF 40'250 höher aus. Der Mehraufwand ist insbesondere auf die Planung eines Werkhofs inkl. Entsorgungsstelle über CHF 15'000, die Schulraumplanung über CHF 15'000 sowie für die Erstellung/Überarbeitung des QS der Wasserversorgung über CHF 16'000 zurückzuführen. Der bauliche Unterhalt beträgt CHF 375'500 und fällt gegenüber dem Budget 2022 CHF 87'500 tiefer aus. Minderaufwendungen sind insbesondere im Bereich Wasserbau über CHF 60'000 sowie Friedhof über CHF 24'500 (Erbringung Dienstleistung durch Werkhof) zu verzeichnen.

2.2.3 Erläuterung zur Entwicklung Abschreibungen

	Budget 2023	Budget 2022	Rechnung 2021
33 Abschreibungen Verwaltungsvermögen	573'900.00	561'050.00	544'906.20
330 Sachanlagen VV	547'800.00	521'350.00	487'099.55
332 Abschreibungen immaterielle Anlagen	26'100.00	39'700.00	57'806.65

Der Aufwand für Abschreibungen fällt gegenüber dem Budget 2022 CHF 12'850 oder 2.9% höher aus.

2.2.4 Erläuterung zur Entwicklung Finanzaufwand

	Budget 2023	Budget 2022	Rechnung 2021
34 Finanzaufwand	124'350.00	117'800.00	94'146.50
340 Zinsaufwand	46'050.00	55'800.00	45'020.15
343 Liegenschaftenaufwand Finanzvermögen	75'500.00	58'000.00	46'840.10
349 Verschiedener Finanzaufwand	2'800.00	4'000.00	2'286.25

Der Finanzaufwand fällt gegenüber dem Budget 2022 CHF 6'550 oder 5.6% höher aus. Im Bereich Zinsaufwand wird gegenüber dem Budget 2022 mit einem Minderaufwand von CHF 9'750 gerechnet. Mehraufwand resultiert beim Liegenschaftsaufwand der Liegenschaften im Finanzvermögen (Schulhaus Wikartswil, Hauptstrasse 1, Wohnungen Favrestock) über CHF 17'500. Der Mehraufwand ist auf höhere Kosten in den Bereichen baulicher Unterhalt und Ver- und Entsorgung zurückzuführen.

2.2.5 Erläuterung zur Entwicklung Einlagen in Fonds und Spezialfinanzierungen

	Budget 2023	Budget 2022	Rechnung 2021
35 Einlagen in Fonds und Spezialfinanzierungen	410'000.00	431'000.00	367'303.75
351 Einlagen in Fonds u. Spez. fin. im EK	410'000.00	431'000.00	367'303.75

Die Einlagen in den Werterhalt der Wasserversorgung und Abwasserentsorgung fallen gegenüber dem Budget 2022 CHF 21'000 tiefer aus. Der Minderaufwand ist auf die Einlage in den Werterhalt der ARA mittleres Emmental zurückzuführen. Die Einlage erfolgt neu wieder auf dem gesetzlichen Minimum von 60% (bisherige Einlage 80%).

2.2.6 Erläuterung zur Entwicklung Transferaufwand

	Budget 2023	Budget 2022	Rechnung 2021
36 Transferaufwand	3'364'800.00	3'464'150.00	3'289'192.80
361 Entschädigungen an Gemeinwesen	1'856'400.00	1'830'800.00	1'862'198.80
362 Finanz- und Lastenausgleich	326'500.00	326'000.00	320'974.00
363 Beiträge an Gemeinwesen und Dritte	1'174'100.00	1'155'250.00	1'099'253.60
366 Abschreibungen Investitionsbeiträge	7'800.00	7'100.00	6'766.40
369 Verschiedener Transferaufwand		145'000.00	

Der Transferaufwand fällt gegenüber dem Budget 2022 CHF 99'350 oder 2.9% tiefer aus. Die Abweichung ist auf die im Jahr 2022 geplante erfolgsneutrale Entnahme aus der Spezialfinanzierung Mehrwertabschöpfung über CHF 145'000 zurückzuführen. Ohne diese Entnahme resultiert ein Mehraufwand von CHF 45'650. Mehraufwendungen sind insbesondere in den Bereichen Gehaltskosten Sekundarstufe über CHF 62'500, Gehaltskosten Primarstufe CHF 6'500, Regionaler Sozialdienst Konolfingen CHF 11'000 und Musikschulen über CHF 6'500 zurückzuführen. Dem gegenüber resultieren Minderaufwendungen in den Bereichen Lastenausgleich Sozialhilfe über CHF 25'000, Gehaltskostenbeitrag Primarstufe an Gemeinden CHF 6'500 und Lastenausgleich öff. Verkehr CHF 11'500.

2.2.7 Erläuterung zur Entwicklung ausserordentlicher Aufwand

	Budget 2023	Budget 2022	Rechnung 2021
38 Ausserordentlicher Aufwand	63'250.00	58'250.00	233'856.30
389 Einlagen in das Eigenkapital	63'250.00	58'250.00	233'856.30

Der ausserordentliche Aufwand beträgt CHF 63'250 und beinhaltet die Einlage in den Werterhalt der Liegenschaften des Finanzvermögens. Gegenüber dem Budget 2022 resultiert ein Mehraufwand von CHF 5'000 welcher auf die Einlage des entwidmeten Schulhaus Wikartswil zurückzuführen ist.

2.2.8 Erläuterung zur Entwicklung Steuerertrag

	Budget 2023	Budget 2022	Rechnung 2021
40 Fiskalertrag	4'075'050.00	4'063'850.00	4'073'984.75
400 Direkte Steuern natürliche Personen	3'337'000.00	3'371'250.00	3'327'074.15
401 Direkte Steuern juristische Personen	162'750.00	154'600.00	147'073.10
402 Übrige direkte Steuern	565'500.00	528'000.00	590'057.50
403 Besitz- und Aufwandsteuern	9'800.00	10'000.00	9'780.00

Die Steueranlage wird per 2023 von 1.97 auf 1.92 gesenkt. Dies führt zu einem jährlichen Minderertrag von rund CHF 100'000. Der Steuerertrag wird auf CHF 4'075'050 veranschlagt und fällt gegenüber dem Budget 2022 trotz Steuersenkung CHF 11'200 oder 0.3% höher aus. Mehrertrag wird erwartet bei den Sondersteuern mit CHF 20'500 (Grundstückgewinn / Sonderveranlagungen) und Liegenschaftssteuern mit CHF 17'000. Die Einkommenssteuern natürlicher Personen als Haupteinnahmequelle werden auf CHF 3'095'000 veranschlagt was gegenüber dem Budget 2022 einem Minderertrag von CHF 30'000

entspricht. Der jährliche Minderertrag infolge Steuersenkung wird teilweise zudem durch Wachstum des Steuerertrages kompensiert.

3 Ergebnis

3.1 Allgemeine Übersicht

	Budget 2023	Budget 2022	Rechnung 2021
Jahresergebnis ER Gesamthaushalt	-137'000.00	-257'950.00	662'695.11
Jahresergebnis ER Allgemeiner Haushalt	-8'450.00	-79'000.00	753'620.90
Jahresergebnis Spezialfinanzierungen	-128'550.00	-178'950.00	-90'925.79
Steuerertrag natürliche Personen	3'337'000.00	3'371'250.00	3'327'074.15
Steuerertrag juristische Personen	162'750.00	154'600.00	147'073.10
Liegenschaftssteuer	390'000.00	373'000.00	394'125.75
Nettoinvestitionen	1'549'000.00	1'480'600.00	377'461.15

3.2 Übersicht Gesamtergebnis Gemeinde

	Budget 2023	Budget 2022	Rechnung 2021
30 Personalaufwand	921'100.00	914'850.00	881'505.25
31 Sach- und übriger Betriebsaufwand	1'469'350.00	1'494'900.00	1'213'274.85
33 Abschreibungen Verwaltungsvermögen	573'900.00	561'050.00	544'906.20
35 Einlagen in Fonds und Spezialfinanzierungen	410'000.00	431'000.00	367'303.75
36 Transferaufwand	3'364'800.00	3'464'150.00	3'289'192.80
37 Durchlaufende Beiträge	0.00	0.00	0.00
Total Betrieblicher Aufwand	7'012'850.00	7'126'950.00	6'552'796.85
40 Fiskalertrag	4'075'050.00	4'063'850.00	4'073'984.75
41 Regalien und Konzessionen	81'000.00	81'000.00	80'698.00
42 Entgelte	981'100.00	944'500.00	950'966.03
43 Verschiedene Erträge	0.00	0.00	0.00
45 Entnahmen Fonds u. Spezialfinanzierungen	128'400.00	81'150.00	104'304.30
46 Transferertrag	1'202'750.00	1'140'900.00	1'115'594.59
47 Durchlaufende Beiträge	0.00	0.00	0.00
Total Betrieblicher Ertrag	6'742'000.00	6'572'400.00	6'582'161.67
Ergebnis aus betrieblicher Tätigkeit	-270'850.00	-554'550.00	29'364.82
34 Finanzaufwand	124'350.00	117'800.00	94'146.50
44 Finanzertrag	296'450.00	307'150.00	759'590.63
Ergebnis aus Finanzierung	172'100.00	189'350.00	665'444.13
Operatives Ergebnis	-98'750.00	-365'200.00	694'808.95
38 Ausserordentlicher Aufwand	63'250.00	58'250.00	233'856.30
48 Ausserordentlicher Ertrag	25'000.00	165'500.00	201'742.46
Ausserordentliches Ergebnis	-38'250.00	107'250.00	-32'113.84
Gesamtergebnis Erfolgsrechnung	-137'000.00	-257'950.00	662'695.11

Selbstfinanzierung				
90	Gesamtergebnis Erfolgsrechnung	-137'000.00	-257'950.00	662'695.11
33	Abschreibungen Verwaltungsvermögen	573'900.00	561'050.00	544'906.20
35	Einlagen in Fonds und Spezialfinanzierungen	410'000.00	431'000	367'303.75
45	Entnahmen Fonds u. Spezialfinanzierungen	-128'400.00	-81'150.00	-104'304.30
364	Wertberichtigungen Darlehen VV	0.00	0.00	0.00
365	Wertberichtigungen Beteiligungen VV	0.00	0.00	0.00
366	Abschreibungen Investitionsbeiträge	7'800.00	7'100.00	6'766.40
389	Einlagen in das Eigenkapital	63'250.00	58'250.00	233'856.30
489	Entnahmen aus dem Eigenkapital	-25'000.00	-165'500.00	-201'742.46
4490	Aufwertungen VV	0.00	0.00	0.00
	Selbstfinanzierung	764'550.00	552'800.00	1'509'481.00
	Nettoinvestitionen	1'549'000.00	1'480'600.00	377'461.15
	Finanzierungsergebnis	-784'450.00	-927'800.00	1'132'019.85

0 Allgemeine Verwaltung

	Budget 2023		Budget 2022		Rechnung 2021	
	Aufwand	Ertrag	Aufwand	Ertrag	Aufwand	Ertrag
	762'450.00	237'200.00	778'450.00	247'850.00	720'765.07	245'323.62
Netto Aufwand		525'250.00		530'600.00		475'441.45

- 0120 Minderaufwand Entschädigungen GR gegenüber Budget 2022 CHF 13'000 (Reduktion auf 5 Mitglieder per 2021).
0220 Mehraufwand Löhne Verwaltungspersonal CHF 2'600 und Weiterbildungen CHF 1'400.
0220 Minderaufwand externe Berater (Führung Finanzverwaltung & allg. Beratung) CHF 10'000.
0290 Mehraufwand Unterhalt Favrestock (Verwaltung) CHF 2'500.

1 Öffentliche Ordnung und Sicherheit, Verteidigung

	Budget 2023		Budget 2022		Rechnung 2021	
	Aufwand	Ertrag	Aufwand	Ertrag	Aufwand	Ertrag
	349'050.00	196'900.00	336'100.00	161'200.00	332'106.85	197'470.00
Netto Aufwand		152'150.00		174'900.00		134'636.85

- 1400 Mehraufwand externe Berater Bauverwaltung CHF 9'000.
1506 Beitrag Feuerwehr Regio Gumm CHF 106'400.
1620 Mehraufwand Ver- und Entsorgung Zivilschutzanlagen CHF 3'000.

2 Bildung

	Budget 2023		Budget 2022		Rechnung 2021	
	Aufwand	Ertrag	Aufwand	Ertrag	Aufwand	Ertrag
	1'502'100.00	109'750.00	1'386'450.00	133'800.00	1'478'588.87	147'784.38
Netto Aufwand		1'392'350.00		1'252'650.00		1'330'804.49

- 2120 Mehraufwand Gehaltskosten Primarstufe CHF 6'500.
2120 Minderaufwand externe Schüler Primarstufe inkl. IBEM CHF 6'500.
2130 Mehraufwand Gehaltskosten Sekundarstufe CHF 62'500.
2140 Mehraufwand Beiträge an Musikschulen CHF 6'500.

- 2170 Minderaufwand Betriebs- und Verbrauchsmaterial Schulliegenschaften CHF 15'000.
 2170 Minderaufwand Anschaffungen (inkl. Sportgeräte) CHF 11'850.
 2170 Mehraufwand Ver- und Entsorgung Schulliegenschaften CHF 37'000 (Budget 2022 zu tief veranschlagt).
 2170 Unterhalt Schulliegenschaften pauschal CHF 50'000 (Rechnung 2021: CHF 46'000).
 2170 Mehraufwand Abschreibungen Schulliegenschaften CHF 6'500.
 2170 Minderaufwand Abschreibungen Software/Informatik CHF 9'350 (Ersatzbeschaffung per 2022 vollständig abgeschrieben).
 2180 Mehraufwand Löhne Mittagstisch (exkl. Sozialversicherungen) CHF 8'400 (Budget 2022 zu tief veranschlagt).
 2190 Externer Berater für Schulraumplanung CHF 15'000.

3 Kultur, Sport und Freizeit, Kirche

	Budget 2023		Budget 2022		Rechnung 2021	
	Aufwand	Ertrag	Aufwand	Ertrag	Aufwand	Ertrag
	36'700.00	15'000.00	38'250.00	14'800.00	36'719.25	16'210.00
Netto Aufwand		21'700.00		23'450.00		20'509.25

3290 Aufwand für Anlässe & Beiträge im Kulturbereich CHF 21'500.

3320 Nettoaufwand Infoheft CHF 6'500.

4 Gesundheit

	Budget 2023		Budget 2022		Rechnung 2021	
	Aufwand	Ertrag	Aufwand	Ertrag	Aufwand	Ertrag
	10'400.00	500.00	10'300.00		9'573.30	924.75
Netto Aufwand		9'900.00		10'300.00		8'648.55

5 Soziale Sicherheit

	Budget 2023		Budget 2022		Rechnung 2021	
	Aufwand	Ertrag	Aufwand	Ertrag	Aufwand	Ertrag
	1'564'800.00	50'000.00	1'578'550.00	44'850.00	1'447'880.80	45'477.04
Netto Aufwand		1'514'800.00		1'533'700.00		1'402'403.76

5320 Lastenausgleich Ergänzungsleistung CHF 427'000.

5451 Beiträge Kindertagesstätten (Betreuungsgutscheine) netto CHF 13'000.

5796 Beitrag Regionaler Sozialdienst CHF 32'000.

5799 Lastenausgleich Sozialhilfe CHF 992'000 / Mehraufwand gegenüber Jahresrechnung 2021 CHF 91'000 und gegenüber Budget 2022 Minderaufwand CHF 25'000.

6 Verkehr und Nachrichtenübermittlung

	Budget 2023		Budget 2022		Rechnung 2021	
	Aufwand	Ertrag	Aufwand	Ertrag	Aufwand	Ertrag
	826'800.00	94'300.00	814'950.00	90'800.00	729'845.83	79'043.50
Netto Aufwand		732'500.00		724'150.00		650'802.33

6150 Mehraufwand Löhne Personal Werkhof CHF 6'800 (Budget 2022 zu tief).

6150 Mehraufwand Aus- und Weiterbildung CHF 2'000.

6150 Minderaufwand Anschaffungen Maschinen/Geräte CHF 12'000.

6150 Unterhalt Strassen CHF 125'000.

6150 Aufwand für Winterdienst CHF 40'000 (Rechnung 2021 CHF 56'300).

6150 Mehraufwand Abschreibungen übrg. Sachanlagen CHF 6'500 (Tempo 30).

- 6150 Interne Verrechnung Werkhof z. G. anderen Bereichen (Schule, Wasserversorgung, Wasserbau, Friedhof) CHF 72'300 (Rechnung 2021 CHF 59'300).
 6191 Planung/Projektierung möglicher neuer Werkhof CHF 10'000.
 6291 Beitrag Lastenausgleich öff. Verkehr CHF 240'500 / Minderaufwand gegenüber Budget 2022 CHF 11'500.

7 Umweltschutz und Raumordnung

	Budget 2023		Budget 2022		Rechnung 2021	
	Aufwand	Ertrag	Aufwand	Ertrag	Aufwand	Ertrag
	1'181'550.00	1'055'500.00	1'412'450.00	1'222'650.00	1'057'009.33	946'090.05
Netto Aufwand		126'050.00		189'800.00		110'919.28

- 7101 Honorare externe Berater Wasserversorgung CHF 31'000 (davon 16'000 Erstellung QS).
 7101 Unterhalt Leitungsnetz Wasserversorgung CHF 60'000.
 7101 Mehraufwand Abschreibungen Wasserversorgung CHF 4'200.
 7201 Unterhalt Leitungsnetz Abwasser CHF 30'000.
 7201 Minderaufwand Einlage Werterhalt ARA mittleres Emmental 23'600. Jährliche Einlage neu 60% (bisher 80%).
 7301 Planung/Projektierung Entsorgungsstelle i. Z. mit Werkhof CHF 5'000.
- 7410 Gewässerunterhalt inkl. interner Verrechnung Werkhof CHF 40'000 (netto).
 7710 Unterhalt Friedhof externe CHF 10'000 & Dienstleistungen Werkhof CHF 42'000.

8 Volkswirtschaft

	Budget 2023		Budget 2022		Rechnung 2021	
	Aufwand	Ertrag	Aufwand	Ertrag	Aufwand	Ertrag
	17'300.00	88'000.00	7'250.00	81'000.00	5'892.95	80'698.00
Netto Ertrag	70'700.00		73'750.00		74'805.05	

- 8200 Projektierung Schutzwaldpflege CHF 10'000 (Subventionierung Kanton 70%).
 8710 Ertrag Konzession BKW CHF 81'000.

9 Finanzen und Steuern

	Budget 2023		Budget 2022		Rechnung 2021	
	Aufwand	Ertrag	Aufwand	Ertrag	Aufwand	Ertrag
	949'300.00	5'353'300.00	940'250.00	5'306'050.00	1'816'038.30	5'875'399.21
Netto Ertrag	4'404'000.00		4'365'800.00		4'059'360.91	

- 9100 Allg. Gemeindesteuern Minderertrag gegenüber Budget 2022 CHF 26'100 / Minderertrag gegenüber Jahresrechnung 2021 CHF 25'700. Steueranlage neu 1.92 (bisher 1.97). Einkommenssteuern gegenüber Budget 2022 CHF -30'000, Gewinnsteuern CHF +11'000
 9101 Ertrag Sondersteuern CHF 170'500. Mehrertrag gegenüber Budget 2022 CHF 20'500 & Minderertrag gegenüber Jahresrechnung 2021 CHF 20'200.
 9102 Ertrag Liegenschaftssteuern CHF 390'000. Unveränderter Ansatz von 1.3 Promille.
 9300 Erträge Finanzausgleich CHF 967'100. Mehrertrag gegenüber Budget 2022 CHF 87'400.
 9300 Beitrag Lastenausgleich neue Aufgabenteilung CHF 326'500.
 9610 Verzinsung langfristiges Fremdkapital CHF 35'000.
 9610 Minderaufwand übrige Passivzinsen (int. Verzinsungen Spezialfinanzierungen) CHF 8'250.
 9610 Minderertrag Darlehen Wärmeverbund CHF 2'500. Darlehen wird ab 2022 zinsfrei gewährt infolge Negativzinsen der Gemeinde.
 9630 Nettoertrag Liegenschaften des Finanzvermögens (Schulhaus Wikartswil, Hauptstrasse 1, Wohnungen Favrestock CHF 62'400. Einlage in Werterhalt CHF 58'250.

3.3 Ergebnis Allgemeiner Haushalt

		Budget 2023	Budget 2022	Rechnung 2021
30	Personalaufwand	921'100.00	914'850.00	878'666.60
31	Sach- und übriger Betriebsaufwand	1'160'300.00	1'209'950.00	976'980.45
33	Abschreibungen Verwaltungsvermögen	544'400.00	537'750.00	499'128.45
35	Einlagen in Fonds und Spezialfinanzierungen	0.00	0.00	0.00
36	Transferaufwand	3'091'850.00	3'182'250.00	3'026'839.30
37	Durchlaufende Beiträge	0.00	0.00	0.00
Total Betrieblicher Aufwand		5'717'650.00	5'844'800.00	5'381'614.80
40	Fiskalertrag	4'075'050.00	4'063'850.00	4'073'984.75
41	Regalien und Konzessionen	81'000.00	81'000.00	80'698.00
42	Entgelte	215'600.00	186'000.00	224'667.87
43	Verschiedene Erträge	0.00	0.00	0.00
45	Entnahmen Fonds u. Spezialfinanzierungen	11'000.00	15'750.00	16'691.50
46	Transferertrag	1'202'750.00	1'140'900.00	1'115'594.59
47	Durchlaufende Beiträge	0.00	0.00	0.00
Total Betrieblicher Ertrag		5'585'400.00	5'487'500.00	5'511'636.71
Ergebnis aus betrieblicher Tätigkeit		-132'250.00	-357'300.00	130'021.91
34	Finanzaufwand	124'350.00	117'800.00	94'146.50
44	Finanzertrag	286'400.00	288'850.00	749'859.33
Ergebnis aus Finanzierung		162'050.00	171'050.00	655'712.83
Operatives Ergebnis		29'800.00	-186'250.00	785'734.74
38	Ausserordentlicher Aufwand	63'250.00	58'250.00	233'856.30
48	Ausserordentlicher Ertrag	25'000.00	165'500.00	201'742.46
Ausserordentliches Ergebnis		-38'250.00	107'250.00	-32'113.84
Gesamtergebnis Erfolgsrechnung		-8'450.00	-79'000.00	753'620.90

Der allgemeine Haushalt schliesst mit einem Aufwandüberschuss von CHF 8'450 ab. Das betriebliche Ergebnis fällt mit CHF 132'250 negativ und das Ergebnis aus Finanzierung mit CHF 162'050 positiv aus. Das ausserordentliche Ergebnis ist mit CHF 38'250 negativ.

3.4 Ergebnis Spezialfinanzierung Wasser

		Budget 2023	Budget 2022	Rechnung 2021
30	Personalaufwand	0.00	0.00	2'838.65
31	Sach- und übriger Betriebsaufwand	130'200.00	109'450.00	78'032.05
33	Abschreibungen Verwaltungsvermögen	19'400.00	15'200.00	43'696.55
35	Einlagen in Fonds und Spezialfinanzierungen	199'600.00	197'000.00	182'256.35
36	Transferaufwand	72'700.00	80'300.00	70'451.50
37	Durchlaufende Beiträge	0.00	0.00	0.00
Total Betrieblicher Aufwand		421'900.00	401'950.00	377'275.10
40	Fiskalertrag	0.00	0.00	0.00
41	Regalien und Konzessionen	0.00	0.00	0.00
42	Entgelte	309'000.00	312'000.00	295'767.25
43	Verschiedene Erträge	0.00	0.00	0.00
45	Entnahmen Fonds u. Spezialfinanzierungen	49'400.00	15'200.00	58'288.50
46	Transferertrag	0.00	0.00	0.00
47	Durchlaufende Beiträge	0.00	0.00	0.00
Total Betrieblicher Ertrag		358'400.00	327'200.00	354'055.75
Ergebnis aus betrieblicher Tätigkeit		-63'500.00	-74'750.00	-23'219.35
34	Finanzaufwand	0.00	0.00	0.00
44	Finanzertrag	3'500.00	6'500.00	3'313.90
Ergebnis aus Finanzierung		3'500.00	6'500.00	3'313.90
Operatives Ergebnis		-60'000.00	-68'250.00	-19'905.45
38	Ausserordentlicher Aufwand	0.00	0.00	0.00
48	Ausserordentlicher Ertrag	0.00	0.00	0.00
Ausserordentliches Ergebnis		0.00	0.00	0.00
Gesamtergebnis Erfolgsrechnung		-60'000.00	-68'250.00	-19'905.45

Die Wasserversorgung schliesst mit einem Aufwandüberschuss von CHF 60'000 ab. Der Aufwandüberschuss kann dem vorhandenen Rechnungsausgleich entnommen werden. Die Einlage in den Werterhalt wird mit 80 % der jährlichen Werterhaltungskosten vorgenommen.

3.5 Ergebnis Spezialfinanzierung Abwasser

		Budget 2023	Budget 2022	Rechnung 2021
30	Personalaufwand	0.00	0.00	0.00
31	Sach- und übriger Betriebsaufwand	40'200.00	40'200.00	13'414.95
33	Abschreibungen Verwaltungsvermögen	10'100.00	8'100.00	2'081.20
35	Einlagen in Fonds und Spezialfinanzierungen	210'400.00	234'000.00	185'047.40
36	Transferaufwand	167'750.00	168'600.00	155'044.35
37	Durchlaufende Beiträge	0.00	0.00	0.00
Total Betrieblicher Aufwand		428'450.00	450'900.00	355'587.90
40	Fiskalertrag	0.00	0.00	0.00
41	Regalien und Konzessionen	0.00	0.00	0.00
42	Entgelte	316'000.00	305'000.00	266'604.32
43	Verschiedene Erträge	0.00	0.00	0.00
45	Entnahmen Fonds u. Spezialfinanzierungen	68'000.00	50'200.00	29'324.30
46	Transferertrag	0.00	0.00	0.00
47	Durchlaufende Beiträge	0.00	0.00	0.00
Total Betrieblicher Ertrag		384'000.00	355'200.00	295'928.62
Ergebnis aus betrieblicher Tätigkeit		-44'450.00	-95'700.00	-59'659.28
34	Finanzaufwand	0.00	0.00	0.00
44	Finanzertrag	5'600.00	10'000.00	5'474.80
Ergebnis aus Finanzierung		5'600.00	10'000.00	5'474.80
Operatives Ergebnis		-38'850.00	-85'700.00	-54'184.48
38	Ausserordentlicher Aufwand	0.00	0.00	0.00
48	Ausserordentlicher Ertrag	0.00	0.00	0.00
Ausserordentliches Ergebnis		0.00	0.00	0.00
Gesamtergebnis Erfolgsrechnung		-38'850.00	-85'700.00	-54'184.48

Die Abwasserentsorgung schliesst mit einem Aufwandüberschuss von CHF 38'850 ab. Der Aufwandüberschuss kann dem vorhandenen Rechnungsausgleich entnommen werden. Die Einlage in den Werterhalt der ARA Mittleres Emmental wird neu wieder mit 60 % der jährlichen Werterhaltungskosten vorgenommen. Die Besserstellung gegenüber dem Budget 2022 beträgt CHF 46'850.

3.6 Ergebnis Spezialfinanzierung Abfall

		Budget 2023	Budget 2022	Rechnung 2021
30	Personalaufwand	+	0.00	0.00
31	Sach- und übriger Betriebsaufwand	138'650.00	135'300.00	144'847.40
33	Abschreibungen Verwaltungsvermögen	0.00	0.00	0.00
35	Einlagen in Fonds und Spezialfinanzierungen	0.00	0.00	0.00
36	Transferaufwand	32'500.00	33'000.00	36'857.65
37	Durchlaufende Beiträge	0.00	0.00	0.00
Total Betrieblicher Aufwand		171'150.00	168'300.00	181'705.05
40	Fiskalertrag	0.00	0.00	0.00
41	Regalien und Konzessionen	0.00	0.00	0.00
42	Entgelte	140'500.00	141'500.00	163'926.59
43	Verschiedene Erträge	0.00	0.00	0.00
45	Entnahmen Fonds u. Spezialfinanzierungen	0.00	0.00	0.00
46	Transferertrag	0.00	0.00	0.00
47	Durchlaufende Beiträge	0.00	0.00	0.00
Total Betrieblicher Ertrag		140'500.00	141'500.00	163'926.59
Ergebnis aus betrieblicher Tätigkeit		-30'650.00	-26'800.00	-17'778.46
34	Finanzaufwand	0.00	0.00	0.00
44	Finanzertrag	950.00	1'800.00	942.60
Ergebnis aus Finanzierung		950.00	1'800.00	942.60
Operatives Ergebnis		-29'700.00	-25'000.00	-16'835.86
38	Ausserordentlicher Aufwand	0.00	0.00	0.00
48	Ausserordentlicher Ertrag	0.00	0.00	0.00
Ausserordentliches Ergebnis			0.00	0.00
Gesamtergebnis Erfolgsrechnung		-29'700.00	-25'000.00	-16'835.86

Die Abfallentsorgung schliesst mit einem Aufwandüberschuss von CHF 29'700 ab. Der Aufwandüberschuss kann dem vorhandenen Rechnungsausgleich entnommen werden.

4 Erfolgsrechnung

4.1 Zusammenzug Gliederung nach Sachgruppen Erfolgsrechnung

		Budget 2023		Budget 2022		Rechnung 2021	
		Aufwand	Ertrag	Aufwand	Ertrag	Aufwand	Ertrag
		7'200'450.00	7'200'450.00	7'303'000.00	7'303'000.00	7'634'420.55	7'634'420.55
3	Aufwand	7'200'450.00		7'303'000.00		6'880'799.65	
30	Personalaufwand	921'100.00		914'850.00		881'505.25	
31	Sach- und übriger Betriebsaufwand	1'469'350.00		1'494'900.00		1'213'274.85	
33	Abschreibungen Verwaltungsvermögen	573'900.00		561'050.00		544'906.20	
34	Finanzaufwand	124'350.00		117'800.00		94'146.50	
35	Einlagen in Fonds und Spezialfinanzierungen	410'000.00		431'000.00		367'303.75	
36	Transferaufwand	3'364'800.00		3'464'150.00		3'289'192.80	
38	Ausserordentlicher Aufwand	63'250.00		58'250.00		233'856.30	
39	Interne Verrechnungen	273'700.00		261'000.00		256'614.00	
4	Ertrag		7'063'450.00		7'045'050.00		7'543'494.76
40	Fiskalertrag		4'075'050.00		4'063'850.00		4'073'984.75
41	Regalien und Konzessionen		81'000.00		81'000.00		80'698.00
42	Entgelte		981'100.00		944'500.00		950'966.03
44	Finanzertrag		296'450.00		307'150.00		759'590.63
45	Entnahmen Fonds u. Spezialfinanzierungen		128'400.00		81'150.00		104'304.30
46	Transferertrag		1'202'750.00		1'140'900.00		1'115'594.59
48	Ausserordentlicher Ertrag		25'000.00		165'500.00		201'742.46
49	Interne Verrechnungen		273'700.00		261'000.00		256'614.00
9	Abschlusskonten		137'000.00		257'950.00	753'620.90	90'925.79
90	Abschluss Erfolgsrechnung		137'000.00		257'950.00	753'620.90	90'925.79

4.2 Zusammenzug Erfolgsrechnung nach funktionaler Gliederung

		Budget 2023		Budget 2022		Rechnung 2021	
		Aufwand	Ertrag	Aufwand	Ertrag	Aufwand	Ertrag
		7'200'450.00	7'200'450.00	7'303'000.00	7'303'000.00	7'634'420.55	7'634'420.55
0	Allgemeine Verwaltung	762'450.00	237'200.00	778'450.00	247'850.00	720'765.07	245'323.62
	Netto Aufwand		525'250.00		530'600.00		475'441.45
1	Öffentliche Ordnung und Sicherheit, Verteidigung	349'050.00	196'900.00	336'100.00	161'200.00	332'106.85	197'470.00
	Netto Aufwand		152'150.00		174'900.00		134'636.85
2	Bildung	1'502'100.00	109'750.00	1'386'450.00	133'800.00	1'478'588.87	147'784.38
	Netto Aufwand		1'392'350.00		1'252'650.00		1'330'804.49
3	Kultur, Sport und Freizeit, Kirche	36'700.00	15'000.00	38'250.00	14'800.00	36'719.25	16'210.00
	Netto Aufwand		21'700.00		23'450.00		20'509.25
4	Gesundheit	10'400.00	500.00	10'300.00		9'573.30	924.75
	Netto Aufwand		9'900.00		10'300.00		8'648.55
5	Soziale Sicherheit	1'564'800.00	50'000.00	1'578'550.00	44'850.00	1'447'880.80	45'477.04
	Netto Aufwand		1'514'800.00		1'533'700.00		1'402'403.76
6	Verkehr und Nachrichtenübermittlung	826'800.00	94'300.00	814'950.00	90'800.00	729'845.83	79'043.50
	Netto Aufwand		732'500.00		724'150.00		650'802.33
7	Umweltschutz und Raumordnung	1'181'550.00	1'055'500.00	1'412'450.00	1'222'650.00	1'057'009.33	946'090.05
	Netto Aufwand		126'050.00		189'800.00		110'919.28
8	Volkswirtschaft	17'300.00	88'000.00	7'250.00	81'000.00	5'892.95	80'698.00
	Netto Ertrag		70'700.00		73'750.00		74'805.05
9	Finanzen und Steuern	949'300.00	5'353'300.00	940'250.00	5'306'050.00	1'816'038.30	5'875'399.21
	Netto Ertrag		4'404'000.00		4'365'800.00		4'059'360.91

5 Investitionsrechnung

5.1 Zusammenzug Investitionsrechnung nach funktionaler Gliederung

		Budget 2023		Budget 2022		Rechnung 2021	
		Ausgaben	Einnahmen	Ausgaben	Einnahmen	Ausgaben	Einnahmen
		1'571'000.00	1'571'000.00	1'857'400.00	1'857'400.00	1'223'122.15	1'223'122.15
0	Allgemeine Verwaltung					44'210.10	
	Netto Ausgaben						44'210.10
1	Öffentliche Ordnung und Sicherheit, Verteidigung						
	Netto Ausgaben	26'000.00		26'000.00			
2	Bildung		26'000.00		26'000.00		
	Netto Ausgaben	410'000.00	11'000.00	365'000.00	13'400.00	116'788.50	59'330.50
6	Verkehr und Nachrichtenübermittlung		399'000.00		351'600.00		57'458.00
	Netto Ausgaben	426'000.00		530'000.00	145'000.00	290'585.75	113'500.00
7	Umweltschutz und Raumordnung		426'000.00		385'000.00		177'085.75
	Netto Ausgaben	698'000.00		748'000.00		148'707.30	
8	Volkswirtschaft		698'000.00		748'000.00		148'707.30
	Netto Ausgaben				30'000.00	200'000.00	250'000.00
	Netto Einnahmen			30'000.00		50'000.00	
9	Finanzen und Steuern	11'000.00	1'560'000.00	188'400.00	1'669'000.00	422'830.50	800'291.65
	Netto Einnahmen	1'549'000.00		1'480'600.00		377'461.15	

6 Antrag des Gemeinderates

- a) Genehmigung Steueranlage der Gemeindesteuern von 1.92 der einfachen Steuer (bisher 1.97)
- b) Genehmigung Liegenschaftssteuer von 1.3 Promille des amtlichen Wertes
- c) Genehmigung Budget 2023 bestehend aus:

		Aufwand	Ertrag
Gesamthaushalt	CHF	6'926'750.00	6'789'750.00
Aufwandüberschuss	CHF		137'000
Allgemeiner Haushalt	CHF	5'905'250.00	5'896'800.00
Aufwandüberschuss	CHF		8'450.00
SF Wasserversorgung	CHF	421'900.00	361'900.00
Aufwandüberschuss	CHF		60'000.00
SF Abwasserentsorgung	CHF	428'450.00	389'600.00
Aufwandüberschuss	CHF		38'850.00
SF Abfall	CHF	171'150.00	141'450.00
Aufwandüberschuss	CHF		29'700.00

Der Gemeindeversammlung wird beantragt, das Budget zu genehmigen.

Walkringen, 20. September 2022
Einwohnergemeinde Walkringen

Hanspeter Aeschlimann
Gemeindepräsident

Nathalie Arn
Gemeindeschreiberin

Roman Kauz
Finanzverwalter

7 Genehmigung Budget

Das beschlussfassende Organ der Einwohnergemeinde Walkringen hat das Budget 2023 an der Gemeindeversammlung vom 05.12.2022 gemäss dem vorstehenden Antrag des Gemeinderates genehmigt.

Walkringen, 05.12.2022
Einwohnergemeinde Walkringen

Hanspeter Aeschlimann
Gemeindepräsident

Nathalie Arn
Gemeindeschreiberin



Konto	Erfolgsrechnung Funktionale Gliederung ER	Budget 2023		Budget 2022		Rechnung 2021	
		Aufwand	Ertrag	Aufwand	Ertrag	Aufwand	Ertrag
	Total	7'200'450.00	7'200'450.00	7'303'000.00	7'303'000.00	7'634'420.55	7'634'420.55
0	Allgemeine Verwaltung	762'450.00	237'200.00	778'450.00	247'850.00	720'765.07	245'323.62
	Netto Aufwand		525'250.00		530'600.00		475'441.45
01	Legislative und Exekutive	74'650.00		85'700.00		60'433.55	189.00
011	Legislative	24'000.00		22'000.00		23'808.85	
0110	Legislative	24'000.00		22'000.00		23'808.85	
0110.3000.02	Löhne und Sitzungsgelder	1'200.00		1'200.00		510.00	
	Kommissionen						
0110.3100.01	Büromaterial	1'000.00		500.00		1'583.15	
0110.3102.01	Drucksachen, Publikationen, Inserate	5'300.00		5'000.00		5'206.85	
0110.3130.01	Porti, Telefon, Internet	6'000.00		5'000.00		6'518.65	
0110.3130.10	Dienstleistungen Dritter	500.00		800.00		31.20	
0110.3132.01	Honorare externe Berater, Gutachter, Fachexperten	10'000.00		9'500.00		9'959.00	
012	Exekutive	50'650.00		63'700.00		36'624.70	189.00
0120	Exekutive	50'650.00		63'700.00		36'624.70	189.00
0120.3000.01	Löhne und Sitzungsgelder Gemeinderat	32'000.00		45'000.00		29'899.90	
0120.3050.01	AG Beiträge AHV, IV, EO, ALV, Verwaltungskosten	1'000.00		1'500.00		950.55	
0120.3053.01	AG Beiträge an Unfallversicherungen	200.00		250.00		190.30	
0120.3054.01	AG Beiträge an Familienausgleichskasse	250.00		250.00		234.85	
0120.3090.01	Aus- und Weiterbildung	1'500.00		1'500.00		300.00	
0120.3100.01	Büromaterial	500.00				424.95	
0120.3113.01	Anschaffung IT Hardware	6'500.00		6'500.00			
0120.3170.01	Reisekosten und Spesen	700.00		700.00		130.20	
0120.3170.11	Gemeinderatskredit	8'000.00		8'000.00		4'493.95	
0120.4260.01	Diverse Rückerstattungen						189.00
02	Allgemeine Dienste	687'800.00	237'200.00	692'750.00	247'850.00	660'331.52	245'134.62
022	Allgemeine Dienste	628'000.00	234'350.00	636'900.00	245'000.00	594'945.26	242'274.62
0220	Allgemeine Dienste	628'000.00	234'350.00	636'900.00	245'000.00	594'945.26	242'274.62
0220.3010.01	Löhne Verwaltungs- und Betriebspersonal	378'600.00		376'000.00		375'694.80	
0220.3010.99	Rückstellung Ferien- und Überzeitguthaben					-174.00	
0220.3050.01	AG Beiträge AHV, IV, EO, ALV, Verwaltungskosten	24'300.00		25'200.00		24'018.05	
0220.3052.01	AG Beiträge an Pensionskassen	30'700.00		30'500.00		27'671.40	
0220.3053.01	AG Beiträge an Unfallversicherungen	2'400.00		2'600.00		2'096.70	
0220.3054.01	AG Beiträge an Familienausgleichskasse	5'800.00		5'600.00		5'935.10	
0220.3055.01	AG Beiträge an Krankentaggeldversicherungen	8'800.00		11'300.00		11'128.65	
0220.3090.01	Aus- und Weiterbildung	6'400.00		5'000.00		4'510.00	
0220.3099.01	Übriger Personalaufwand	4'000.00		4'000.00		50.00	
0220.3100.01	Büromaterial	2'700.00		4'000.00		1'848.30	
0220.3101.01	Betriebs- und Verbrauchsmaterial	3'500.00		4'000.00		3'253.15	
0220.3102.01	Drucksachen, Publikationen, Inserate			1'000.00			
0220.3103.01	Fachliteratur, Zeitschriften			500.00			



Konto	Erfolgsrechnung Funktionale Gliederung ER	Budget 2023		Budget 2022		Rechnung 2021	
		Aufwand	Ertrag	Aufwand	Ertrag	Aufwand	Ertrag
0220.3110.01	Anschaffung Büromobiliar und Büromaschinen	1'000.00		1'000.00			
0220.3113.01	Anschaffung IT Hardware	2'500.00		2'500.00			
0220.3118.01	Anschaffung IT Software und Lizenzen	2'000.00		2'000.00		527.75	
0220.3130.01	Porti, Telefon, Internet	9'000.00		10'000.00		8'759.91	
0220.3130.02	Mitglieder- und Verbandsbeiträge	3'600.00		3'500.00		3'547.00	
0220.3130.10	Dienstleistungen Dritter	1'500.00		1'500.00		1'315.50	
0220.3132.01	Honorare externe Berater, Gutachter, Fachexperten	45'000.00		55'000.00		31'428.70	
0220.3133.01	Nutzungsaufwand IT	16'000.00		16'200.00		14'832.95	
0220.3134.01	Sachversicherungsprämien	5'800.00		6'000.00		5'556.70	
0220.3150.01	Unterhalt Büromobiliar und Büromaschinen	1'200.00		500.00		1'218.00	
0220.3153.01	Unterhalt IT Hardware	500.00		500.00			
0220.3158.01	Unterhalt IT Software	34'000.00		34'000.00		33'299.70	
0220.3161.01	Miete und Benützungskosten Geräte	5'000.00		5'000.00		4'993.20	
0220.3170.01	Reisekosten und Spesen	750.00		500.00		621.80	
0220.3300.90	Planmässige Abschreibungen übrige Sachanlagen VV	4'450.00		4'000.00		4'421.00	
0220.3611.01	Entschädigungen an Kantone und Konkordate	28'500.00		25'000.00		28'390.90	
0220.4260.01	Rückerstattungen Dritter		4'500.00		15'000.00		12'434.62
0220.4611.02	Entschädigungen Registerführung		1'850.00		2'000.00		1'840.00
0220.4612.11	Interne Verrechnung Dienstleistungen SF		40'000.00		40'000.00		40'000.00
0220.4612.12	Interne Verrechnung Betriebs- und Verwaltungskosten SF		23'000.00		23'000.00		23'000.00
0220.4910.01	Interne Verrechnungen von Dienstleistungen		165'000.00		165'000.00		165'000.00
029	Verwaltungsliegenschaften	59'800.00	2'850.00	55'850.00	2'850.00	65'386.26	2'860.00
0290	Verwaltungsliegenschaften	59'800.00	2'850.00	55'850.00	2'850.00	65'386.26	2'860.00
0290.3010.01	Löhne Verwaltungs- und Betriebspersonal	9'400.00		9'500.00		9'144.20	
0290.3050.01	AG Beiträge AHV, IV, EO, ALV, Verwaltungskosten	650.00		700.00		592.10	
0290.3052.01	AG Beiträge an Pensionskassen	600.00		500.00		569.40	
0290.3053.01	AG Beiträge an Unfallversicherungen	100.00		100.00		51.40	
0290.3054.01	AG Beiträge an Familienausgleichskasse	150.00		150.00		146.30	
0290.3055.01	AG Beiträge an Krankentaggeldversicherungen	250.00		300.00		274.30	
0290.3101.01	Betriebs- und Verbrauchsmaterial			500.00			
0290.3120.01	Ver- und Entsorgung, Elektrizität, Heizung, Wasser,	13'000.00		11'000.00		11'580.91	
0290.3134.01	Sachversicherungsprämien	1'500.00		1'500.00		1'472.30	
0290.3144.01	Unterhalt Liegenschaften, Gebäude	5'000.00		2'500.00		12'503.95	
0290.3300.41	Planmässige Abschreibungen Hochbauten	19'600.00		19'600.00		19'574.40	
0290.3300.60	Planmässige Abschreibungen Mobilien	5'700.00		5'700.00		5'654.75	
0290.3320.91	Planmässige Abschreibungen übrige immaterielle Anlagen	3'850.00		3'800.00		3'822.25	
0290.4470.01	Miet- und Pachtzinsen Liegenschaften		350.00		350.00		360.00
0290.4910.01	Interne Verrechnungen von Dienstleistungen		2'500.00		2'500.00		2'500.00
1	Öffentliche Ordnung und Sicherheit, Verteidigung	349'050.00	196'900.00	336'100.00	161'200.00	332'106.85	197'470.00
	Netto Aufwand		152'150.00		174'900.00		134'636.85
11	Öffentliche Sicherheit	1'800.00		1'800.00		1'760.00	



Konto	Erfolgsrechnung Funktionale Gliederung ER	Budget 2023		Budget 2022		Rechnung 2021	
		Aufwand	Ertrag	Aufwand	Ertrag	Aufwand	Ertrag
111	Polizei	1'800.00		1'800.00		1'760.00	
1110	Polizei	1'800.00		1'800.00		1'760.00	
1110.3631.01	Pauschalierung der Interventionskosten	1'800.00		1'800.00		1'760.00	
14	Allgemeines Rechtswesen	174'200.00	66'800.00	162'900.00	39'000.00	164'691.30	67'393.35
140	Allgemeines Rechtswesen	174'200.00	66'800.00	162'900.00	39'000.00	164'691.30	67'393.35
1400	Allgemeines Rechtswesen	174'200.00	66'800.00	162'900.00	39'000.00	164'691.30	67'393.35
1400.3000.02	Löhne, Sitzungsgelder Kommissionen	3'000.00		3'000.00		2'630.85	
1400.3050.01	AG Beiträge AHV, IV, EO, ALV, Verwaltungskosten	150.00		100.00		135.45	
1400.3053.01	AG Beiträge an Unfallversicherungen					2.90	
1400.3054.01	AG Beiträge an Familienausgleichskasse	50.00				33.50	
1400.3055.01	AG Beiträge an Krankentaggeldversicherungen					2.65	
1400.3130.03	Aufwandgebühren Gemeindeverwaltung	40'000.00		35'000.00		39'893.15	
1400.3132.01	Honorare externe Berater, Gutachter, Fachexperten	21'000.00		12'000.00		11'992.80	
1400.3611.01	Entschädigungen an Kantone und Konkordate			2'800.00			
1400.3910.01	Interne Verrechnungen von Dienstleistungen	110'000.00		110'000.00		110'000.00	
1400.4210.01	Gebühren für Amtshandlungen		65'000.00		38'000.00		65'473.35
1400.4611.01	Entschädigungen von Kantonen und Konkordaten		1'800.00		1'000.00		1'920.00
15	Feuerwehr	113'700.00	116'500.00	113'200.00	110'500.00	113'297.65	116'456.65
150	Feuerwehr	113'700.00	116'500.00	113'200.00	110'500.00	113'297.65	116'456.65
1506	Regionale Feuerwehrorganisation	113'700.00	116'500.00	113'200.00	110'500.00	113'297.65	116'456.65
1506.3134.01	Sachversicherungsprämien	200.00		200.00			
1506.3144.01	Unterhalt Liegenschaften, Gebäude	500.00		6'000.00			
1506.3181.12	Forderungsverluste Wehrdienstersatzabgabe	2'500.00		1'500.00		2'751.90	
1506.3632.01	Beiträge an Gemeinden und Gemeindeverbände	106'400.00		101'300.00		106'474.75	
1506.3930.01	Interne Verrechnung von Betriebs- und Verwaltungskosten	4'100.00		4'200.00		4'071.00	
1506.4200.01	Wehrdienstersatzabgabe		113'000.00		107'000.00		113'297.65
1506.4470.01	Miet- und Pachtzinsen Liegenschaften VV		3'500.00		3'500.00		3'159.00
16	Verteidigung	59'350.00	13'600.00	58'200.00	11'700.00	52'357.90	13'620.00
161	Militärische Verteidigung	7'950.00	1'200.00	8'000.00	1'200.00	7'938.50	1'200.00
1610	Militärische Verteidigung	7'950.00	1'200.00	8'000.00	1'200.00	7'938.50	1'200.00
1610.3134.01	Sachversicherungsprämien	500.00		500.00		492.65	
1610.3300.90	Planmässige Abschreibung übrige Sachanlagen	7'450.00		7'500.00		7'445.85	
1610.4470.01	Miet- und Pachtzinsen Liegenschaften VV		1'200.00		1'200.00		1'200.00
162	Zivile Verteidigung	51'400.00	12'400.00	50'200.00	10'500.00	44'419.40	12'420.00



Konto	Erfolgsrechnung Funktionale Gliederung ER	Budget 2023		Budget 2022		Rechnung 2021	
		Aufwand	Ertrag	Aufwand	Ertrag	Aufwand	Ertrag
1620	Zivilschutz	20'400.00	12'400.00	18'200.00	10'500.00	14'738.45	12'420.00
1620.3101.01	Betriebs- und Verbrauchsmaterial			800.00			
1620.3120.01	Ver- und Entsorgung, Elektrizität, Heizung, Wasser,	13'000.00		10'000.00		10'026.15	
1620.3134.01	Sachversicherungsprämien	1'500.00		1'500.00		1'466.60	
1620.3144.01	Unterhalt Liegenschaften, Gebäude	5'000.00		5'000.00		3'245.70	
1620.3631.01	Beiträge an Kantone und Konkordate	900.00		900.00			
1620.4260.01	Rückerstattungen Dritter				500.00		
1620.4470.01	Miet- und Pachtzinsen Liegenschaften VV		8'500.00		10'000.00		8'520.00
1620.4611.01	Entschädigungen von Kantonen und Konkordaten		3'900.00				3'900.00
1626	Regionale Zivilschutzorganisation	31'000.00		32'000.00		29'680.95	
1626.3612.01	Entschädigungen an Gemeinden und Gemeindeverbände	31'000.00		32'000.00		29'680.95	
2	Bildung Netto Aufwand	1'502'100.00	109'750.00	1'386'450.00	133'800.00	1'478'588.87	147'784.38
			1'392'350.00		1'252'650.00		1'330'804.49
21	Obligatorische Schule	1'494'750.00	109'750.00	1'380'650.00	133'800.00	1'475'168.87	147'784.38
211	Eingangsstufe	103'000.00		106'700.00	7'000.00	108'813.30	11'486.70
2110	Kindergarten	103'000.00		106'700.00	7'000.00	108'813.30	11'486.70
2110.3090.01	Aus- und Weiterbildung	400.00		300.00			
2110.3104.01	Lehrmittel und Verbrauchsmaterial Schule	5'400.00		4'900.00		4'581.55	
2110.3110.05	Anschaffung Schulmobiliar und Schulgeräte	2'000.00		5'800.00		817.60	
2110.3153.01	Unterhalt IT Hardware	1'200.00					
2110.3171.05	Exkursionen, Schulreisen, Schulfest und Lager	800.00		700.00		85.90	
2110.3611.12	Gemeindeanteil LA Bildung	93'200.00		95'000.00		103'328.25	
2110.4612.05	Gehaltskostenbeitrag von anderen Gemeinden				4'000.00		7'621.70
2110.4632.05	Schulbetrieb-/infrastrukturkosten von anderen Gemeinden				3'000.00		3'865.00
212	Primarstufe	383'850.00	9'000.00	379'150.00	10'400.00	491'897.91	11'554.25
2120	Primarstufe	383'850.00	9'000.00	379'150.00	10'400.00	491'897.91	11'554.25
2120.3090.01	Aus- und Weiterbildung	1'100.00		1'100.00			
2120.3102.01	Drucksachen, Publikationen, Inserate	800.00		900.00			
2120.3104.01	Lehrmittel und Verbrauchsmaterial Schule	30'500.00		31'150.00		27'858.14	
2120.3104.02	Lehrmittel und Verbrauchsmaterial textiles und technisches	9'500.00		9'000.00		8'004.67	
2120.3105.01	Lebensmittel Hauswirtschaft	1'350.00					
2120.3110.05	Anschaffung Schulmobiliar und Schulgeräte	3'700.00		1'200.00		4'720.60	
2120.3113.01	Anschaffung IT Hardware	1'100.00		1'500.00		2'424.00	
2120.3118.01	Anschaffung IT Software und Lizenzen	4'300.00		4'300.00		671.95	
2120.3130.05	Aufgabenhilfe Privatpersonen	1'000.00		2'000.00		888.00	
2120.3130.10	Dienstleistungen Dritter	1'500.00		1'500.00		1'294.70	
2120.3150.05	Unterhalt Schulmobiliar und Schulgeräte	3'000.00		3'000.00		2'005.40	
2120.3153.01	Unterhalt IT Hardware	2'000.00					



Konto	Erfolgsrechnung Funktionale Gliederung ER	Budget 2023		Budget 2022		Rechnung 2021	
		Aufwand	Ertrag	Aufwand	Ertrag	Aufwand	Ertrag
2120.3171.05	Exkursionen, Schulreisen, Schulfest und Lager	9'000.00		8'000.00		6'537.70	
2120.3171.06	Projektwochen Schule	2'000.00		6'300.00			
2120.3611.12	Gemeindeanteil LA Bildung	211'500.00		205'000.00		351'510.30	
2120.3612.05	Gehaltskostenbeitrag an andere Gemeinden	93'500.00		100'000.00		80'195.00	
2120.3632.05	Schulbetrieb-/infrastrukturkosten an andere Gemeinden	8'000.00		4'200.00		5'787.45	
2120.4260.01	Diverse Rückerstattungen						3'523.80
2120.4612.05	Gehaltskostenbeitrag von anderen Gemeinden		4'500.00		6'200.00		3'721.70
2120.4632.05	Schulbetrieb-/infrastrukturkosten von anderen Gemeinden		4'500.00		4'200.00		4'308.75
213	Oberstufe	381'750.00		318'500.00	10'900.00	334'963.27	19'443.15
2130	Sekundarstufe I	381'750.00		318'500.00	10'900.00	334'963.27	19'443.15
2130.3090.01	Aus- und Weiterbildung	700.00		600.00			
2130.3100.01	Büromaterial	300.00		300.00			
2130.3102.01	Drucksachen, Publikationen, Inserate	400.00		400.00			
2130.3104.01	Lehrmittel und Verbrauchsmaterial Schule	20'000.00		21'300.00		23'139.85	
2130.3104.02	Lehrmittel und Verbrauchsmaterial textiles und technisches	7'000.00		7'000.00		6'415.51	
2130.3104.03	Lehrmittel und Verbrauchsmaterial Hauswirtschaft	950.00		900.00		513.00	
2130.3105.01	Lebensmittel Hauswirtschaft	7'900.00		6'200.00		5'880.55	
2130.3110.05	Anschaffung Schulmobiliar und Schulgeräte	2'300.00		1'300.00		1'985.56	
2130.3113.01	Anschaffung IT Hardware	10'200.00		10'200.00		9'140.00	
2130.3130.05	Aufgabenhilfe Privatpersonen	450.00		200.00		432.00	
2130.3130.10	Dienstleistungen Dritter	600.00		600.00			
2130.3150.05	Unterhalt Schulmobiliar und Schulgeräte	1'500.00		1'500.00		1'500.00	
2130.3153.01	Unterhalt IT Hardware	3'100.00					
2130.3158.01	Unterhalt IT Software	1'000.00		2'000.00		1'380.30	
2130.3171.05	Exkursionen, Schulreisen, Schulfest und Lager	8'500.00		9'500.00		2'469.00	
2130.3171.06	Projektwochen Schule	5'950.00		6'500.00		2'946.95	
2130.3611.12	Gemeindeanteil LA Bildung	262'500.00		200'000.00		217'445.95	
2130.3612.05	Gehaltskostenbeitrag an andere Gemeinden	38'500.00		40'000.00		47'130.85	
2130.3632.05	Schulbetrieb-/infrastrukturkosten an andere Gemeinden	9'900.00		10'000.00		14'583.75	
2130.4260.01	Diverse Rückerstattungen						3'723.10
2130.4612.05	Gehaltskostenbeitrag von anderen Gemeinden				6'500.00		10'914.20
2130.4632.05	Schulbetrieb-/infrastrukturkosten von anderen Gemeinden				4'400.00		4'805.85
214	Musikschulen	32'500.00		26'000.00		32'324.25	
2140	Musikschulen	32'500.00		26'000.00		32'324.25	
2140.3635.02	Beiträge an Musikschulen	32'500.00		26'000.00		32'324.25	
217	Schulliegenschaften	368'650.00	33'650.00	353'500.00	48'500.00	339'118.09	66'418.33
2170	Schulliegenschaften	368'650.00	33'650.00	353'500.00	48'500.00	339'118.09	66'418.33
2170.3010.01	Löhne Verwaltungs- und Betriebspersonal	123'600.00		123'500.00		121'864.85	
2170.3010.99	Rückstellung Ferien- und Überzeitguthaben					-539.00	
2170.3049.01	übrige Zulagen			600.00			



Konto	Erfolgsrechnung Funktionale Gliederung ER	Budget 2023		Budget 2022		Rechnung 2021	
		Aufwand	Ertrag	Aufwand	Ertrag	Aufwand	Ertrag
2170.3050.01	AG Beiträge AHV, IV, EO, ALV, Verwaltungskosten	8'500.00		8'500.00		7'870.35	
2170.3052.01	AG Beiträge an Pensionskassen	10'500.00		12'000.00		9'778.80	
2170.3053.01	AG Beiträge an Unfallversicherungen	750.00		900.00		686.60	
2170.3054.01	AG Beiträge an Familienausgleichskasse	1'900.00		2'500.00		1'945.00	
2170.3055.01	AG Beiträge an Krankentaggeldversicherungen	3'500.00		4'500.00		3'645.75	
2170.3090.01	Aus- und Weiterbildung	2'000.00		2'000.00			
2170.3101.01	Betriebs- und Verbrauchsmaterial	15'000.00		20'000.00		13'523.49	
2170.3110.05	Anschaffung Schulmobiliar und Schulgeräte	6'550.00		18'400.00		4'337.50	
2170.3111.01	Anschaffung Maschinen, Geräte und Fahrzeuge, Apparate,	6'000.00		6'000.00		5'986.75	
2170.3112.01	Anschaffung Arbeitskleider	500.00		500.00		474.85	
2170.3120.01	Ver- und Entsorgung, Elektrizität, Heizung, Wasser,	73'000.00		36'000.00		70'552.70	
2170.3130.01	Porti, Telefon, Internet	1'500.00		1'000.00		1'427.25	
2170.3134.01	Sachversicherungsprämien	7'500.00		7'600.00		9'422.55	
2170.3144.01	Unterhalt Liegenschaften, Gebäude	50'000.00		50'000.00		45'986.20	
2170.3151.01	Unterhalt Maschinen, Geräte, Fahrzeuge, Apparate, Werkzeuge	7'000.00		7'000.00		5'619.40	
2170.3170.01	Reisekosten und Spesen	100.00		300.00		59.30	
2170.3300.41	Planmässige Abschreibungen Hochbauten VV	28'100.00		21'600.00		12'771.35	
2170.3300.90	Planmässige Abschreibungen übr. Sachanlagen	5'400.00		6'000.00		5'385.30	
2170.3320.01	Planmässige Abschreibungen Software	8'250.00		17'600.00		9'706.10	
2170.3910.01	Interne Verrechnung Dienstleistungen	9'000.00		7'000.00		8'613.00	
2170.4260.01	Rückerstattungen Dritter						1'846.45
2170.4470.01	Miet- und Pachtzinsen Liegenschaften VV		20'850.00		31'000.00		48'770.00
2170.4472.01	Vergütung für Benützungen Liegenschaften VV		8'000.00		10'000.00		6'970.00
2170.4479.01	übrige Erträge Liegenschaften VV		4'800.00		6'500.00		8'831.88
2170.4910.01	Interne Verrechnungen von Dienstleistungen				1'000.00		
218	Tagesbetreuung	32'100.00	23'500.00	20'100.00	15'000.00	21'604.55	17'945.95
2180	Tagesbetreuung	32'100.00	23'500.00	20'100.00	15'000.00	21'604.55	17'945.95
2180.3020.05	Löhne Lehrpersonen	17'400.00		9'000.00		12'414.55	
2180.3050.01	AG Beiträge AHV, IV, EO, ALV, Verwaltungskosten	1'150.00		500.00		801.50	
2180.3052.01	AG Beiträge PK	2'500.00		500.00		1'478.50	
2180.3053.01	AG Beiträge an Unfallversicherungen	100.00		50.00		58.50	
2180.3054.01	AG Beiträge an Familienausgleichskasse	250.00		250.00		198.80	
2180.3101.01	Betriebs- und Verbrauchsmaterial			500.00			
2180.3105.02	Lebensmittel Tagesschule	10'300.00		9'300.00		6'265.00	
2180.3130.01	Dienstleistungen Dritter	400.00				387.70	
2180.4260.05	Einnahmen Tagesschule		12'000.00		11'000.00		9'191.95
2180.4611.01	Entschädigungen von Kantonen und Konkordaten		11'500.00		4'000.00		8'754.00
219	Obligatorische Schule	192'900.00	43'600.00	176'700.00	42'000.00	146'447.50	20'936.00
2190	Schulleitung und Schulverwaltung	45'400.00	1'600.00	29'200.00		28'336.95	
2190.3130.01	Porti, Telefon, Internet	4'000.00		4'200.00		3'562.15	
2190.3132.01	Honorare externe Berater	15'000.00					



Konto	Erfolgsrechnung Funktionale Gliederung ER	Budget 2023		Budget 2022		Rechnung 2021	
		Aufwand	Ertrag	Aufwand	Ertrag	Aufwand	Ertrag
2190.3161.01	Miete und Benützungskosten Geräte, Mobilien, Fahrzeuge	6'400.00		5'000.00		4'774.80	
2190.3910.01	Interne Verrechnungen von Dienstleistungen	20'000.00		20'000.00		20'000.00	
2190.4260.01	Diverse Rückerstattungen		1'600.00				
2192	Schulbibliothek	2'500.00		2'500.00		2'329.10	
2192.3104.04	Lehrmittel und Verbrauchsmaterial Schulbibliothek	2'500.00		2'500.00		2'329.10	
2195	Schülertransporte	120'000.00	42'000.00	120'000.00	42'000.00	91'195.55	20'936.00
2195.3130.21	Schülertransporte	120'000.00		120'000.00		91'195.55	
2195.4631.01	Beiträge von Kantonen und Konkordaten		42'000.00		42'000.00		20'936.00
2197	Schulsozialdienst	25'000.00		25'000.00		24'585.90	
2197.3612.01	Entschädigungen an Gemeinden und Gemeindeverbände	25'000.00		25'000.00		24'585.90	
29	Übriges Bildungswesen	7'350.00		5'800.00		3'420.00	
291	Verwaltung	7'350.00		5'800.00		3'420.00	
2910	Verwaltung	7'350.00		5'800.00		3'420.00	
2910.3000.02	Löhne und Sitzungsgelder Kommissionen	6'000.00		4'500.00		2'620.30	
2910.3000.03	Löhne und Sitzungsgelder Übrige					67.90	
2910.3050.01	AG Beiträge AHV, IV, EO, ALV, Verwaltungskosten	200.00		100.00		130.15	
2910.3053.01	AG Beiträge an Unfallversicherungen					2.60	
2910.3054.01	AG Beiträge an Familienausgleichskasse	50.00				32.15	
2910.3170.01	Reisekosten und Spesen	1'100.00		1'200.00		566.90	
3	Kultur, Sport und Freizeit, Kirche	36'700.00	15'000.00	38'250.00	14'800.00	36'719.25	16'210.00
	Netto Aufwand		21'700.00		23'450.00		20'509.25
32	Kultur, übrige	24'200.00	10'500.00	24'750.00	10'800.00	24'152.20	11'760.00
322	Konzert und Theater	2'700.00		2'700.00		2'700.00	
3220	Konzert und Theater	2'700.00		2'700.00		2'700.00	
3220.3636.01	Beiträge an private Organisationen ohne Erwerbszweck	2'700.00		2'700.00		2'700.00	
329	Kultur	21'500.00	10'500.00	22'050.00	10'800.00	21'452.20	11'760.00
3290	Übrige Kultur	21'500.00	10'500.00	22'050.00	10'800.00	21'452.20	11'760.00
3290.3130.02	Mitglieder- und Verbandsbeiträge	1'600.00		1'600.00		1'600.00	
3290.3130.11	Öffentliche Veranstaltungen, Kultur- und Sportanlässe	2'400.00		2'950.00		2'563.20	
3290.3632.11	Beiträge an Regionalkonferenz Bern-Mittelland	12'500.00		12'500.00		12'289.00	
3290.3635.01	Beiträge an private Unternehmungen	5'000.00		5'000.00		5'000.00	
3290.4250.01	Verkäufe von Waren und Mobilien		500.00				960.00
3290.4502.01	Entnahmen aus Legaten und Stiftungen des FK		10'000.00		10'800.00		10'800.00



Konto	Erfolgsrechnung Funktionale Gliederung ER	Budget 2023		Budget 2022		Rechnung 2021	
		Aufwand	Ertrag	Aufwand	Ertrag	Aufwand	Ertrag
33	Medien	11'000.00	4'500.00	12'000.00	4'000.00	10'293.05	4'450.00
332	Massenmedien	11'000.00	4'500.00	12'000.00	4'000.00	10'293.05	4'450.00
3320	Massenmedien	11'000.00	4'500.00	12'000.00	4'000.00	10'293.05	4'450.00
3320.3102.01	Drucksachen, Publikationen, Inserate	11'000.00		12'000.00		10'293.05	
3320.4250.10	Einnahmen Inserate Infoblatt		4'500.00		4'000.00		4'450.00
34	Sport und Freizeit	1'500.00		1'500.00		2'274.00	
341	Sport	1'500.00		1'500.00		1'524.00	
3410	Sport	1'500.00		1'500.00		1'524.00	
3410.3130.10	Dienstleistungen Dritter					24.00	
3410.3632.01	Beiträge an Gemeinden und Gemeindeverbände	1'500.00		1'500.00		1'500.00	
342	Freizeit					750.00	
3420	Freizeit					750.00	
3420.3119.01	Übrige Anschaffungen					750.00	
4	Gesundheit	10'400.00	500.00	10'300.00		9'573.30	924.75
	Netto Aufwand		9'900.00		10'300.00		8'648.55
42	Ambulante Krankenpflege	500.00	500.00	400.00		505.75	924.75
421	Ambulante Krankenpflege	500.00	500.00	400.00		505.75	924.75
4210	Ambulante Krankenpflege	500.00	500.00	400.00		505.75	924.75
4210.3116.01	Anschaffung medizinische Geräte	100.00				105.75	
4210.3130.02	Mitglieder- und Verbandsbeiträge	400.00		400.00		400.00	
4210.4240.01	Benützungsgebühren und Dienstleistungen		500.00				924.75
43	Gesundheit	9'900.00		9'900.00		7'089.85	
432	Krankheitsbekämpfung, übrige	900.00		900.00		898.00	
4320	Krankheitsbekämpfung, übrige	900.00		900.00		898.00	
4320.3130.02	Mitglieder- und Verbandsbeiträge	900.00		900.00		898.00	
433	Schulgesundheitsdienst	9'000.00		9'000.00		6'191.85	
4330	Schulgesundheitsdienst	1'500.00		1'500.00		281.85	
4330.3130.10	Dienstleistungen Dritter	1'500.00		1'500.00		281.85	
4331	Schulzahnpflege	7'500.00		7'500.00		5'910.00	
4331.3130.10	Dienstleistungen Dritter	7'500.00		7'500.00		5'910.00	
49	Gesundheitswesen					1'977.70	
490	Gesundheitswesen					1'977.70	
4900	Gesundheitswesen					1'977.70	



Konto	Erfolgsrechnung Funktionale Gliederung ER	Budget 2023		Budget 2022		Rechnung 2021	
		Aufwand	Ertrag	Aufwand	Ertrag	Aufwand	Ertrag
4900.3130.01	Dienstleistungen Dritter Covid-19					1'977.70	
5	Soziale Sicherheit Netto Aufwand	1'564'800.00	50'000.00	1'578'550.00	44'850.00	1'447'880.80	45'477.04
			1'514'800.00		1'533'700.00		1'402'403.76
53	Alter + Hinterlassene	458'850.00	6'000.00	460'300.00	9'850.00	449'004.50	10'933.50
531	Alters- und Hinterlassenenversicherung AHV	30'000.00	5'000.00	30'000.00	4'900.00	30'000.00	5'042.00
5310	Alters- und Hinterlassenenversicherung AHV	30'000.00	5'000.00	30'000.00	4'900.00	30'000.00	5'042.00
5310.3910.01	Interne Verrechnung von Dienstleistungen	30'000.00		30'000.00		30'000.00	
5310.4611.01	Entschädigungen von Kantonen und Konkordaten		5'000.00		4'900.00		5'042.00
532	Ergänzungsleistungen AHV / IV	427'000.00		425'000.00		412'763.00	
5320	Ergänzungsleistungen AHV / IV	427'000.00		425'000.00		412'763.00	
5320.3631.11	Gemeindeanteil LA Ergänzungsleistung	427'000.00		425'000.00		412'763.00	
535	Leistungen an das Alter	1'850.00	1'000.00	5'300.00	4'950.00	6'241.50	5'891.50
5350	Leistungen an das Alter	1'850.00	1'000.00	5'300.00	4'950.00	6'241.50	5'891.50
5350.3130.01	Dienstleistungen Dritter	500.00		3'950.00		5'000.00	
5350.3170.02	Fahrtspesen Mahlzeitendienst	1'000.00		1'000.00		891.50	
5350.3636.01	Beiträge an private Organisationen ohne Erwerbszweck	350.00		350.00		350.00	
5350.4502.01	Entnahmen aus Legaten und Stiftungen des FK		1'000.00		4'950.00		5'891.50
54	Familie und Jugend	79'550.00	44'000.00	77'850.00	35'000.00	73'603.35	26'658.54
541	Familienzulagen	8'900.00		10'600.00		9'853.00	
5410	Familienzulagen	8'900.00		10'600.00		9'853.00	
5410.3631.12	Gemeindeanteil LA Familienzulagen NE	8'900.00		10'600.00		9'853.00	
544	Jugendschutz	13'400.00		12'000.00		12'992.00	
5440	Jugendschutz allgemein	1'500.00		1'500.00		1'500.00	
5440.3130.10	Dienstleistungen Dritter	1'500.00		1'500.00		1'500.00	
5444	Offene Kinder- und Jugendarbeit	11'900.00		10'500.00		11'492.00	
5444.3632.01	Beiträge an Gemeinden und Gemeindeverbände	11'900.00		10'500.00		11'492.00	
545	Leistungen an Familien	57'250.00	44'000.00	55'250.00	35'000.00	50'758.35	26'658.54
5450	Leistungen an Familien allgemein	250.00		250.00		308.00	



Konto	Erfolgsrechnung Funktionale Gliederung ER	Budget 2023		Budget 2022		Rechnung 2021	
		Aufwand	Ertrag	Aufwand	Ertrag	Aufwand	Ertrag
5450.3636.01	Beiträge an private Organisationen ohne Erwerbszweck	250.00		250.00		308.00	
5451	Kinderkrippen und Kinderhorte	57'000.00	44'000.00	55'000.00	35'000.00	50'450.35	26'658.54
5451.3635.01	Beiträge an private Unternehmungen	57'000.00		55'000.00		50'450.35	
5451.4611.01	Entschädigung Kanton		44'000.00		35'000.00		26'658.54
56	Soziales Wohnungswesen	2'400.00		2'400.00		2'376.00	
560	Soziales Wohnungswesen	2'400.00		2'400.00		2'376.00	
5600	Soziales Wohnungswesen	2'400.00		2'400.00		2'376.00	
5600.3320.91	Planmässige Abschreibungen übrige immaterielle Anlagen	2'400.00		2'400.00		2'376.00	
57	Sozialhilfe und Asylwesen	1'024'000.00		1'038'000.00		922'896.95	7'885.00
579	Sozialhilfe	1'024'000.00		1'038'000.00		922'896.95	7'885.00
5796	Regionaler Sozialdienst	32'000.00		21'000.00		21'750.00	7'885.00
5796.3632.12	Beiträge an Regionalen Sozialdienst	32'000.00		21'000.00		21'750.00	
5796.4632.12	Beiträge von Regionalen Sozialdienst						7'885.00
5799	Lastenausgleich Sozialhilfe	992'000.00		1'017'000.00		901'146.95	
5799.3611.51	Gemeindeanteil LA Sozialhilfe	992'000.00		1'017'000.00		901'146.95	
6	Verkehr und Nachrichtenübermittlung	826'800.00	94'300.00	814'950.00	90'800.00	729'845.83	79'043.50
	Netto Aufwand		732'500.00		724'150.00		650'802.33
61	Strassenverkehr	574'600.00	94'300.00	552'950.00	90'800.00	513'980.23	79'043.50
615	Gemeindestrassen	546'800.00	94'300.00	536'650.00	90'800.00	499'695.53	79'043.50
6150	Gemeindestrassen	546'800.00	94'300.00	536'650.00	90'800.00	499'695.53	79'043.50
6150.3000.02	Löhne und Sitzungsgelder Kommissionen	5'500.00		2'500.00		5'252.50	
6150.3010.01	Löhne Verwaltungs- und Betriebspersonal	180'800.00		174'000.00		178'220.85	
6150.3010.09	Rückerstattung Taggelder, Erwerbssersatz, Rückstellung Ferien- und Überzeitguthaben					-6'742.50	
6150.3010.99						241.00	
6150.3050.01	AG Beiträge AHV, IV, EO, ALV, Verwaltungskosten	11'700.00		11'800.00		11'012.90	
6150.3052.01	AG Beiträge an Pensionskassen	12'500.00		13'000.00		11'580.60	
6150.3053.01	AG Beiträge an Unfallversicherungen	4'400.00		4'500.00		4'187.00	
6150.3054.01	AG Beiträge an Familienausgleichskasse	2'800.00		2'800.00		2'721.70	
6150.3055.01	AG Beiträge an Krankentaggeldversicherungen	4'200.00		5'500.00		4'995.45	
6150.3090.01	Aus- und Weiterbildung	3'000.00		1'000.00		2'800.00	
6150.3100.01	Büromaterial	500.00		500.00		226.45	
6150.3101.01	Betriebs- und Verbrauchsmaterial	12'000.00		12'000.00		7'968.00	
6150.3101.02	Treibstoffe	12'000.00		12'000.00		12'973.00	
6150.3103.01	Fachliteratur, Zeitschriften			100.00			
6150.3109.03	Signalisation und Strassenmarkierungen	5'000.00		5'000.00		14'021.20	



Konto	Erfolgsrechnung Funktionale Gliederung ER	Budget 2023		Budget 2022		Rechnung 2021	
		Aufwand	Ertrag	Aufwand	Ertrag	Aufwand	Ertrag
6150.3111.01	Anschaffung Maschinen, Geräte und Fahrzeuge, Apparate,	13'000.00		25'000.00		20'465.40	
6150.3112.01	Anschaffung Dienstkleider	2'500.00		2'500.00		931.80	
6150.3120.06	Ver- und Entsorgung öffentliche Strassenbeleuchtung	14'500.00		13'500.00		12'078.40	
6150.3130.01	Porti, Telefon, Internet	700.00		550.00		670.65	
6150.3132.01	Honorare externe Berater, Gutachter, Fachexperten	5'000.00		2'000.00			
6150.3134.01	Sachversicherungsprämien	3'500.00		4'000.00		3'171.45	
6150.3137.01	Steuern und Abgaben	4'000.00		1'500.00		3'967.95	
6150.3141.01	Unterhalt Strassen, Verkehrswege	125'000.00		125'000.00		92'475.35	
6150.3141.11	Schneeräumung, Winterdienst	40'000.00		40'000.00		56'336.43	
6150.3151.01	Unterhalt Maschinen, Geräte, Fahrzeuge, Apparate, Werkzeuge	15'000.00		15'000.00		11'680.40	
6150.3161.01	Mieten, Benützungskosten	5'000.00		5'000.00		3'879.35	
6150.3170.01	Reisekosten und Spesen	1'000.00		700.00		917.70	
6150.3300.11	Planmässige Abschreibungen Strassen / Verkehrswege VV	33'500.00		34'000.00		20'485.65	
6150.3300.61	Planmässige Abschreibungen Mobilien VV	23'200.00		23'200.00		23'176.85	
6150.3300.90	Planmässige Abschreibungen übrg. Sachanlagen	6'500.00					
6150.4260.01	Rückerstattungen Dritter		2'000.00		2'500.00		1'772.75
6150.4612.11	Interne Verrechnung Dienstleistungen SF		17'700.00		26'000.00		15'783.75
6150.4631.01	Beiträge von Kantonen und Konkordaten		2'300.00		3'800.00		2'230.00
6150.4910.01	Interne Verrechnung Dienstleistungen		72'300.00		58'500.00		59'257.00
618	Privatstrassen	9'500.00		9'500.00		9'389.00	
6180	Privatstrassen	9'500.00		9'500.00		9'389.00	
6180.3637.01	Beiträge an private Haushalte	9'500.00		9'500.00		9'389.00	
619	Strassen, übriges	18'300.00		6'800.00		4'895.70	
6191	Werkhof	18'300.00		6'800.00		4'895.70	
6191.3120.01	Ver- und Entsorgung, Elektrizität, Heizung, Wasser,	4'800.00		3'800.00		4'669.55	
6191.3131.01	Planungen und Projektierungen	10'000.00					
6191.3134.01	Sachversicherungsprämien	500.00					
6191.3144.01	Unterhalt Liegenschaften, Gebäude	3'000.00		3'000.00		226.15	
62	Öffentlicher Verkehr	252'200.00		262'000.00		215'865.60	
622	Regionalverkehr	11'700.00		10'000.00		6'646.60	
6220	Regionalverkehr	11'700.00		10'000.00		6'646.60	
6220.3637.01	Beiträge an private Haushalte	11'700.00		10'000.00		6'646.60	
629	Öffentlicher Verkehr	240'500.00		252'000.00		209'219.00	
6291	Gemeindeanteil Öffentlicher Verkehr	240'500.00		252'000.00		209'219.00	
6291.3631.13	Gemeindeanteil LA Öffentlicher Verkehr	240'500.00		252'000.00		209'219.00	
7	Umweltschutz und Raumordnung	1'181'550.00	1'055'500.00	1'412'450.00	1'222'650.00	1'057'009.33	946'090.05
	Netto Aufwand		126'050.00		189'800.00		110'919.28



Konto	Erfolgsrechnung Funktionale Gliederung ER	Budget 2023		Budget 2022		Rechnung 2021	
		Aufwand	Ertrag	Aufwand	Ertrag	Aufwand	Ertrag
71	Wasserversorgung	421'900.00	421'900.00	401'950.00	401'950.00	377'275.10	377'275.10
710	Wasserversorgung	421'900.00	421'900.00	401'950.00	401'950.00	377'275.10	377'275.10
7101	Wasserversorgung (Gemeindebetrieb)	421'900.00	421'900.00	401'950.00	401'950.00	377'275.10	377'275.10
7101.3010.01	Löhne Verwaltungs- und Betriebspersonal					630.00	
7101.3053.01	AG Beiträge an Unfallversicherungen					8.65	
7101.3090.01	Aus- und Weiterbildung					2'200.00	
7101.3101.11	Betriebs- und Verbrauchsmaterial	1'000.00		250.00		1'904.90	
7101.3111.11	Anschaffung Maschinen, Geräte und Fahrzeuge, Apparate,	5'000.00		5'000.00		1'023.80	
7101.3120.11	Ver- und Entsorgung, Elektrizität, Heizung, Wasser,	22'000.00		20'000.00		14'455.75	
7101.3130.81	Porti, Telefon, Internet	1'500.00		2'000.00		1'255.65	
7101.3130.82	Dienstleistungen Dritter	2'500.00		5'000.00		2'149.45	
7101.3132.11	Honorare externe Berater, Gutachter,	31'000.00		10'000.00		10'699.90	
7101.3134.01	Sachversicherungsprämien	2'200.00		2'200.00		2'140.75	
7101.3143.11	Unterhalt übrige Tiefbauten	60'000.00		60'000.00		33'225.45	
7101.3149.11	Unterhalt übrige Sachanlagen	5'000.00		5'000.00		2'476.40	
7101.3180.01	Wertberichtigung auf Forderung					8'700.00	
7101.3300.31	Planmässige Abschreibungen übrige Tiefbauten VV	15'400.00		6'900.00		5'409.20	
7101.3320.91	Planmässige Abschreibungen übrige immaterielle Anlagen	4'000.00		8'300.00			
7101.3321.91	Ausserplanmässige Abschreibungen übrige immat. Anlagen					38'287.35	
7101.3510.11	Einlagen WE in Spezialfinanzierung Wasser	184'600.00		182'000.00		181'671.00	
7101.3510.51	Einlagen WE aus Anschlussgebühren Wasser	15'000.00		15'000.00		585.35	
7101.3612.11	Interne Verrechnung Dienstleistungen SF	30'000.00		35'000.00		29'070.00	
7101.3612.12	Interne Verrechnung Betriebs- und Verwaltungskosten SF	10'000.00		10'000.00		10'000.00	
7101.3631.02	Beiträge an Kantone und Konkordate	5'500.00		7'000.00		4'518.20	
7101.3632.02	Beiträge an Gemeinden und Gemeindeverbände	24'000.00		25'000.00		23'640.40	
7101.3637.01	Beiträge an private Haushalte	3'200.00		3'300.00		3'222.90	
7101.4240.51	Anschlussgebühren		15'000.00		15'000.00		585.35
7101.4240.82	Grundgebühren		123'000.00		122'000.00		122'212.30
7101.4240.83	Verbrauchsgebühren		170'000.00		175'000.00		167'008.20
7101.4260.11	Rückerstattungen Dritter		1'000.00				5'961.40
7101.4409.01	Übrige Zinsen von Finanzvermögen		3'500.00		6'500.00		3'313.90
7101.4510.11	Entnahmen WE aus Spezialfinanzierung Wasser		49'400.00		15'200.00		58'288.50
7101.9011.11	Abschluss SF Wasser, Aufwandüberschuss		60'000.00		68'250.00		19'905.45
72	Abwasserentsorgung	428'450.00	428'450.00	450'900.00	450'900.00	355'587.90	355'587.90
720	Abwasserentsorgung	428'450.00	428'450.00	450'900.00	450'900.00	355'587.90	355'587.90
7201	Abwasserentsorgung (Gemeindebetrieb)	428'450.00	428'450.00	450'900.00	450'900.00	355'587.90	355'587.90
7201.3130.81	Porti, Telefon, Internet	200.00		200.00			
7201.3132.11	Honorare externe Berater, Gutachter,	10'000.00		10'000.00		1'334.50	
7201.3143.11	Unterhalt übrige Tiefbauten / MWST	30'000.00		30'000.00		4'057.60	



Konto	Erfolgsrechnung Funktionale Gliederung ER	Budget 2023		Budget 2022		Rechnung 2021	
		Aufwand	Ertrag	Aufwand	Ertrag	Aufwand	Ertrag
7201.3180.01	Wertberichtigung auf Forderung					7'800.00	
7201.3181.01	Abschreibung Forderungen					222.85	
7201.3300.31	Planmässige Abschreibungen übrige Tiefbauten VV	6'100.00		4'100.00		2'081.20	
7201.3320.91	Planmässige Abschreibungen übrige immat. Anlagen	4'000.00		4'000.00			
7201.3510.12	Einlagen WE in Spezialfinanzierung Abwasser	125'000.00		125'000.00		124'958.00	
7201.3510.13	Einlage WE in Spezialfinanzierung ARAME	70'400.00		94'000.00		93'887.00	
7201.3510.52	Einlagen WE aus Anschlussgebühren Abwasser	15'000.00		15'000.00		-33'797.60	
7201.3612.11	Interne Verrechnung Dienstleistungen SF	16'000.00		17'000.00		15'246.50	
7201.3612.12	Interne Verrechnung Betriebs- und Verwaltungskosten SF	10'000.00		10'000.00		10'000.00	
7201.3630.11	Beiträge an den Bund	14'600.00		14'500.00		14'359.00	
7201.3632.01	Investitionsbeiträge ARAME	35'100.00		35'000.00		20'476.70	
7201.3632.02	Beiträge an Gemeinden und Gemeindeverbände	84'250.00		85'000.00		88'195.75	
7201.3660.20	Planmässige Abschreibungen Investitionsbeiträge	7'800.00		7'100.00		6'766.40	
7201.4240.51	Anschlussgebühren		15'000.00		15'000.00		-33'797.60
7201.4240.82	Grundgebühren		151'000.00		150'000.00		150'593.77
7201.4240.83	Verbrauchsgebühren		150'000.00		140'000.00		149'336.75
7201.4260.12	Diverse Rückerstattungen						471.40
7201.4409.01	Übrige Zinsen von Finanzvermögen		5'600.00		10'000.00		5'474.80
7201.4510.12	Entnahmen WE aus Spezialfinanzierung Abwasser		68'000.00		50'200.00		29'324.30
7201.9011.12	Abschluss SF Abwasser, Aufwandüberschuss		38'850.00		85'700.00		54'184.48
73	Abfall	171'150.00	171'150.00	168'300.00	168'300.00	181'705.05	181'705.05
730	Abfall	171'150.00	171'150.00	168'300.00	168'300.00	181'705.05	181'705.05
7300	Tierkörperbeseitigung	17'800.00	12'500.00	16'000.00	11'000.00	22'730.25	10'281.20
7300.3130.82	Dienstleistungen Dritter					339.85	
7300.3632.02	Beiträge an Gemeinden und Gemeindeverbände	17'800.00		16'000.00		22'390.40	
7300.4240.83	Verbrauchsgebühren		12'500.00		11'000.00		10'281.20
7301	Abfall (Gemeindebetrieb)	153'350.00	158'650.00	152'300.00	157'300.00	158'974.80	171'423.85
7301.3119.13	Anschaffung von Kehrriechmarken	2'500.00		4'000.00		1'758.60	
7301.3130.31	Entsorgungskosten Hauskehricht	100'000.00		100'000.00		98'383.90	
7301.3130.32	Entsorgungskosten Altglas, Alu, Weissblech	8'000.00		8'000.00		7'564.10	
7301.3130.33	Entsorgungskosten Grüngut	23'000.00		23'000.00		22'702.95	
7301.3130.81	Porti, Telefon, Internet	100.00		100.00			
7301.3131.11	Planungen und Projektierungen	5'000.00					
7301.3134.01	Sachversicherungsprämien	50.00		200.00		38.70	
7301.3144.01	Unterhalt Hochbauten					12'388.75	
7301.3180.01	Wertberichtigung auf Forderung					1'600.00	
7301.3181.01	Abschreibung Forderungen					70.55	
7301.3612.11	Interne Verrechnung Dienstleistungen SF	11'700.00		14'000.00		11'467.25	
7301.3612.12	Interne Verrechnung Betriebs- und Verwaltungskosten SF	3'000.00		3'000.00		3'000.00	
7301.4240.14	Entsorgungsgebühren Hauskehricht		80'000.00		80'000.00		105'691.30
7301.4240.15	Entsorgungsgebühren Grüngut		5'500.00		5'500.00		5'404.95
7301.4240.82	Grundgebühren		37'500.00		40'000.00		37'366.29
7301.4260.31	Rückerstattung Altpapier		2'000.00		2'000.00		2'125.05
7301.4260.32	Rückerstattung Altglas und PET		3'000.00		3'000.00		3'057.80
7301.4409.01	Übrige Zinsen von Finanzvermögen		950.00		1'800.00		942.60



Konto	Erfolgsrechnung Funktionale Gliederung ER	Budget 2023		Budget 2022		Rechnung 2021	
		Aufwand	Ertrag	Aufwand	Ertrag	Aufwand	Ertrag
7301.9011.13	Abschluss SF Abfall, Aufwandüberschuss		29'700.00		25'000.00		16'835.86
74	Verbauungen	65'550.00	20'000.00	140'550.00	43'000.00	74'399.75	23'547.00
741	Gewässerverbauungen	65'550.00	20'000.00	122'550.00	34'000.00	74'399.75	23'547.00
7410	Gewässerverbauungen	65'550.00	20'000.00	122'550.00	34'000.00	74'399.75	23'547.00
7410.3010.01	Löhne Verwaltungs- und Betriebspersonal					80.90	
7410.3053.01	AG Beiträge an Unfallversicherungen					1.10	
7410.3142.01	Unterhalt Wasserbau	40'000.00		100'000.00		51'287.80	
7410.3170.01	Reisekosten und Spesen					60.00	
7410.3300.21	Planmässige Abschreibungen Wasserbau VV	5'550.00		5'550.00		5'521.45	
7410.3910.01	Interne Verrechnung von Dienstleistungen	20'000.00		17'000.00		17'448.50	
7410.4631.01	Beiträge von Kantonen und Konkordaten		20'000.00		34'000.00		23'547.00
745	Naturgefahren			18'000.00	9'000.00		
7450	Naturgefahren			18'000.00	9'000.00		
7450.3130.01	Dienstleistungen Dritter			18'000.00			
7450.4631.01	Beiträge Kanton				9'000.00		
76	Bekämpfung von Umweltverschmutzung	550.00		550.00		531.30	
769	Bekämpfung von Umweltverschmutzung	550.00		550.00		531.30	
7690	Bekämpfung von Umweltverschmutzung	550.00		550.00		531.30	
7690.3632.11	Beiträge Regionalkonferenz	550.00		550.00		531.30	
77	Übriger Umweltschutz	82'850.00	14'000.00	89'100.00	13'500.00	56'616.48	7'975.00
771	Friedhof und Bestattung	78'550.00	14'000.00	81'600.00	13'500.00	51'575.53	7'975.00
7710	Friedhof und Bestattung allgemein	78'550.00	14'000.00	81'600.00	13'500.00	51'575.53	7'975.00
7710.3000.02	Löhne und Sitzungsgelder Kommissionen					600.00	
7710.3101.01	Betriebs- und Verbrauchsmaterial	2'500.00		2'500.00		1'755.80	
7710.3120.01	Ver- und Entsorgung, Elektrizität, Heizung, Wasser,	4'800.00		3'000.00		4'821.30	
7710.3134.01	Sachversicherungsprämien	600.00		600.00		561.40	
7710.3140.11	Grabunterhalt Kommissionsgräber	1'000.00		5'500.00		174.05	
7710.3140.12	Grabunterhalt	10'000.00		30'000.00		11'420.48	
7710.3144.01	Unterhalt Liegenschaften, Gebäude	1'000.00		1'000.00		1'163.75	
7710.3300.01	Planmässige Abschreibungen Grundstücke			8'000.00			
7710.3300.30	Planmässige Abschreibungen übr. Tiefbauten	11'650.00					
7710.3893.01	Einlagen in Vorfinanzierungen des EK	5'000.00					
7710.3910.01	Interne Verrechnungen von Dienstleistungen	42'000.00		31'000.00		31'078.75	
7710.4240.01	Benützungsgebühren und Dienstleistungen		7'000.00		8'000.00		6'880.45



Konto	Erfolgsrechnung Funktionale Gliederung ER	Budget 2023		Budget 2022		Rechnung 2021	
		Aufwand	Ertrag	Aufwand	Ertrag	Aufwand	Ertrag
7710.4240.11	Gebühren Kommissionsgräber		5'000.00				
7710.4893.01	Entnahmen aus Vorfinanzierungen des EK		2'000.00		5'500.00		1'094.55
779	Umweltschutz	4'300.00		7'500.00		5'040.95	
7792	Hundetoiletten	4'300.00		7'500.00		5'040.95	
7792.3119.11	Anschaffung Robidog und Hundemarken	1'000.00		1'000.00		1'924.20	
7792.3159.11	Unterhalt Robidog	1'000.00		1'000.00			
7792.3910.01	Interne Verrechnung Dienstleistungen	2'300.00		5'500.00		3'116.75	
79	Raumordnung	11'100.00		161'100.00	145'000.00	10'893.75	
790	Raumordnung	11'100.00		161'100.00	145'000.00	10'893.75	
7900	Raumordnung allgemein	7'100.00		157'100.00	145'000.00	6'997.55	
7900.3132.01	Honorare externe Berater, Gutachter, Fachexperten			5'000.00			
7900.3320.91	Planmässige Abschreibungen übrige immaterielle Anlagen	3'600.00		3'600.00		3'614.95	
7900.3632.11	Beiträge Regionalkonferenz	3'500.00		3'500.00		3'382.60	
7900.3690.01	Investitionsbeitrag Mehrwertabschöpfung			145'000.00			
7900.4893.01	Entnahmen aus Vorfinanzierungen				145'000.00		
7907	Regionalkonferenzen	4'000.00		4'000.00		3'896.20	
7907.3632.11	Beiträge an Regionalkonferenz Bern-Mittelland	4'000.00		4'000.00		3'896.20	
8	Volkswirtschaft	17'300.00	88'000.00	7'250.00	81'000.00	5'892.95	80'698.00
	Netto Ertrag	70'700.00		73'750.00		74'805.05	
81	Landwirtschaft	5'200.00		5'150.00		5'079.35	
814	Produktionsverbesserungen Pflanzen	5'200.00		5'150.00		5'079.35	
8140	Produktionsverbesserungen Pflanzen	5'200.00		5'150.00		5'079.35	
8140.3000.03	Löhne und Sitzungsgelder Übrige	3'800.00		3'800.00		3'749.95	
8140.3050.01	AG Beiträge AHV, IV, EO, ALV, Verwaltungskosten	250.00		250.00		242.80	
8140.3053.01	AG Beiträge an Unfallversicherungen					5.70	
8140.3054.01	AG Beiträge an Familienausgleichskasse	50.00		50.00		60.00	
8140.3130.02	Mitglieder- und Verbandsbeiträge	800.00		800.00		800.00	
8140.3170.01	Reisekosten und Spesen	300.00		250.00		220.90	
82	Forstwirtschaft	10'000.00	7'000.00				
820	Forstwirtschaft	10'000.00	7'000.00				
8200	Forstwirtschaft	10'000.00	7'000.00				
8200.3131.20	Planungen und Projektierungen Dritter	10'000.00					
8200.4631.01	Beiträge von Kantonen		7'000.00				
84	Tourismus	800.00		800.00		813.60	



Konto	Erfolgsrechnung Funktionale Gliederung ER	Budget 2023		Budget 2022		Rechnung 2021	
		Aufwand	Ertrag	Aufwand	Ertrag	Aufwand	Ertrag
840	Tourismus	800.00		800.00		813.60	
8400	Tourismus	800.00		800.00		813.60	
8400.3130.02	Mitglieder- und Verbandsbeiträge	800.00		800.00		813.60	
85	Industrie, Gewerbe, Handel	1'300.00		1'300.00			
850	Industrie, Gewerbe, Handel	1'300.00		1'300.00			
8506	Regionale Wirtschaftsförderung	1'300.00		1'300.00			
8506.3632.11	Beiträge an Regionalkonferenz Bern-Mittelland	1'300.00		1'300.00			
87	Brennstoffe und Energie		81'000.00		81'000.00		80'698.00
871	Elektrizität		81'000.00		81'000.00		80'698.00
8710	Elektrizität allgemein		81'000.00		81'000.00		80'698.00
8710.4120.01	Konzessionen		81'000.00		81'000.00		80'698.00
9	Finanzen und Steuern Netto Ertrag	949'300.00 4'404'000.00	5'353'300.00	940'250.00 4'365'800.00	5'306'050.00	1'816'038.30 4'059'360.91	5'875'399.21
91	Steuern	28'200.00	4'075'050.00	26'700.00	4'063'850.00	24'379.75	4'073'627.25
910	Steuern	28'200.00	4'075'050.00	26'700.00	4'063'850.00	24'379.75	4'073'627.25
9100	Allgemeine Gemeindesteuern	26'000.00	3'504'750.00	25'000.00	3'530'850.00	22'289.50	3'479'043.30
9100.3180.11	Wertberichtigung gefährdete Steuern	1'000.00				-2'500.00	
9100.3181.11	Forderungsverluste Steuern	25'000.00		25'000.00		24'789.50	
9100.4000.01	Einkommenssteuern		3'095'000.00		3'125'000.00		3'064'248.15
9100.4000.21	Nachsteuern und Bussen Einkommenssteuern						6'683.75
9100.4000.41	Aktive Steuerauscheidungen Einkommen		94'000.00		100'000.00		67'513.90
9100.4000.51	Passive Steuerauscheidungen Einkommen		-130'000.00		-130'000.00		-97'685.80
9100.4000.61	Pauschale Steueranrechnungen natürliche Personen		-1'250.00		-1'000.00		-1'289.65
9100.4001.01	Vermögenssteuern		253'000.00		255'000.00		269'792.50
9100.4001.41	Aktive Steuerauscheidungen Vermögen		23'500.00		27'000.00		17'879.70
9100.4001.51	Passive Steuerauscheidungen Vermögen		-23'500.00		-25'000.00		-17'081.45
9100.4002.01	Quellensteuern		26'000.00		20'000.00		16'794.00
9100.4002.11	Quellensteuern ausserhalb der Ertragsabrechnung (BGSA,		250.00		250.00		219.05
9100.4010.01	Gewinnsteuern		131'000.00		120'000.00		118'351.55
9100.4010.41	Aktive Steuerauscheidungen Gewinn		47'000.00		35'000.00		45'209.05
9100.4010.51	Passive Steuerauscheidungen Gewinn		-17'000.00		-4'000.00		-18'013.60
9100.4011.01	Kapitalsteuern		1'600.00		2'500.00		1'240.70
9100.4011.41	Aktive Steuerauscheidungen Kapital		250.00		1'000.00		317.25
9100.4011.51	Passive Steuerauscheidungen Kapital		-100.00				-31.85
9100.4019.01	Holdingsteuern				100.00		
9100.4029.01	Eingang abgeschriebene Steuern		5'000.00		5'000.00		4'896.05



Konto	Erfolgsrechnung Funktionale Gliederung ER	Budget 2023		Budget 2022		Rechnung 2021	
		Aufwand	Ertrag	Aufwand	Ertrag	Aufwand	Ertrag
9101	Sondersteuern	2'000.00	170'500.00	1'500.00	150'000.00	2'055.95	190'678.20
9101.3181.11	Forderungsverluste Steuern	2'000.00		1'500.00		2'055.95	
9101.4022.01	Grundstückgewinnsteuern		73'000.00		75'000.00		54'909.95
9101.4022.11	Sonderveranlagungen		97'500.00		75'000.00		135'768.25
9102	Liegenschaftssteuern	200.00	390'000.00	200.00	373'000.00	34.30	394'125.75
9102.3181.11	Forderungsverluste Steuern	200.00		200.00		34.30	
9102.4021.01	Liegenschaftssteuern		390'000.00		373'000.00		394'125.75
9103	Hundetaxe		9'800.00		10'000.00		9'780.00
9103.4033.01	Hundetaxe		9'800.00		10'000.00		9'780.00
93	Finanz- und Lastenausgleich	326'500.00	967'100.00	326'000.00	879'700.00	320'974.00	892'588.00
930	Finanz- und Lastenausgleich	326'500.00	967'100.00	326'000.00	879'700.00	320'974.00	892'588.00
9300	Finanz- und Lastenausgleich	326'500.00	967'100.00	326'000.00	879'700.00	320'974.00	892'588.00
9300.3621.61	Gemeindeanteil LA Neue Aufgabenteilung	326'500.00		326'000.00		320'974.00	
9300.4621.51	FA Mindestausstattung		262'000.00		213'000.00		223'258.00
9300.4621.61	FA geografisch-topografischerr Zuschuss		129'300.00		127'000.00		127'246.00
9300.4621.62	FA Soziodemografischer Zuschuss		19'700.00		19'500.00		19'526.00
9300.4622.71	FA Disparitätenabbau Gemeinden		552'000.00		516'000.00		518'487.00
9300.4930.01	Interne Verrechnung von Betriebs- und Verwaltungskosten		4'100.00		4'200.00		4'071.00
95	Ertragsanteile, übrige		10'500.00		12'000.00		10'494.95
950	Ertragsanteile, übrige		10'500.00		12'000.00		10'494.95
9500	Ertragsanteile, übrige		10'500.00		12'000.00		10'494.95
9500.4024.01	Erbschafts- und Schenkungssteuern						357.50
9500.4600.01	Ertragsanteile direkte BST		10'500.00		12'000.00		10'137.45
96	Vermögens- und Schuldenverwaltung	219'400.00	292'000.00	212'350.00	271'100.00	153'884.80	710'476.06
961	Zinsen	49'350.00	46'350.00	59'800.00	47'300.00	48'308.70	45'823.50
9610	Zinsen	49'350.00	46'350.00	59'800.00	47'300.00	48'308.70	45'823.50
9610.3181.11	Forderungsverluste Steuern	500.00				1'002.30	
9610.3401.01	Verzinsung kurzfristige Finanzverbindlichkeiten	1'000.00		1'000.00		369.44	
9610.3406.01	Verzinsung langfristige Finanzverbindlichkeiten	35'000.00		36'500.00		34'130.31	
9610.3409.01	Übrige Passivzinsen	10'050.00		18'300.00		10'520.40	
9610.3499.11	Vergütungszinsen auf Steuern	2'800.00		4'000.00		2'286.25	
9610.4401.01	Zinsen Forderungen und Kontokorrente		50.00				25.30
9610.4401.11	Verzugszinsen auf Steuern		16'500.00		15'000.00		16'694.15
9610.4450.01	Erträge aus Darlehen VV				2'500.00		3'318.05
9610.4940.01	Interne Verrechnung von kalk. Zinsen und Finanzertrag		29'800.00		29'800.00		25'786.00
963	Liegenschaften des Finanzvermögens	170'050.00	232'450.00	152'550.00	211'800.00	124'976.10	533'329.56



Konto	Erfolgsrechnung Funktionale Gliederung ER	Budget 2023		Budget 2022		Rechnung 2021	
		Aufwand	Ertrag	Aufwand	Ertrag	Aufwand	Ertrag
9630	Liegenschaften des Finanzvermögens	170'050.00	232'450.00	152'550.00	211'800.00	124'976.10	533'329.56
9630.3430.02	Baulicher Unterhalt Liegenschaft Hauptstrasse 1	15'000.00		10'000.00		6'640.70	
9630.3430.05	Baulicher Unterhalt Liegenschaft Unterdorfstrasse 1	2'000.00		2'000.00		6'000.91	
9630.3430.06	Baulicher Unterhalt Liegenschaft Schulhaus Wikartswil	6'000.00		3'000.00			
9630.3431.02	Nicht baulicher Unterhalt Liegenschaft Hauptstrasse 1	3'000.00		3'000.00		537.75	
9630.3431.05	Nicht baulicher Unterhalt Liegenschaft Unterdorfstrasse 1	3'000.00		3'000.00			
9630.3431.06	Nicht baulicher Unterhalt Liegenschaft Schulhaus Wikartswil	2'000.00		2'000.00			
9630.3439.02	Übriger Liegenschaftsaufwand Hauptstrasse 1	18'000.00		12'500.00		19'877.55	
9630.3439.03	Übriger Liegenschaftsaufwand Unterdorfstrasse 1	14'000.00		12'000.00		13'783.19	
9630.3439.06	Übriger Liegenschaftsaufwand Schulhaus Wikartswil	12'500.00		10'500.00			
9630.3893.01	Einlagen in Vorfinanzierungen EK	58'250.00		58'250.00		45'850.00	
9630.3910.01	Interne Verrechnungen von Dienstleistungen	6'500.00		6'500.00		6'500.00	
9630.3940.01	Interne Verrechnung von kalk. Zinsen und Finanzaufwand	29'800.00		29'800.00		25'786.00	
9630.4430.01	Miet- und Pachtzinse diverse Liegenschaften FV		150.00		1'800.00		150.00
9630.4430.02	Mietzinsen Liegenschaft Hauptstrasse 1		80'300.00		80'000.00		80'280.00
9630.4430.05	Mietzinsen Liegenschaft Unterdorfstrasse 1		50'000.00		49'500.00		50'240.00
9630.4430.06	Mietzinsen Liegenschaft Schulhaus Wikartswil		42'200.00		30'000.00		
9630.4439.02	Nebenkosten Liegenschaft Hauptstrasse 1		15'000.00		16'500.00		11'816.05
9630.4439.05	Nebenkosten Liegenschaft Unterdorfstrasse 1		15'400.00		12'500.00		15'139.40
9630.4439.06	Nebenkosten Liegenschaft Schulhaus Wikartswil		6'400.00		6'500.00		
9630.4443.01	Marktwertanpassungen Liegenschaften						363'062.50
9630.4893.01	Entnahmen aus Vorfinanzierungen des EK		23'000.00		15'000.00		12'641.61
969	Finanzvermögen		13'200.00		12'000.00	-19'400.00	131'323.00
9690	Finanzvermögen		13'200.00		12'000.00	-19'400.00	131'323.00
9690.3180.01	Wertberichtigung (Delkredere) auf Forderungen					-19'400.00	
9690.4420.01	Dividenden		13'200.00		12'000.00		13'200.00
9690.4440.01	Marktwertanpassungen Wertschriften FV						109'448.00
9690.4449.01	Marktwertanpassungen übrige Sachanlagen						8'675.00
97	Rückverteilungen		200.00		400.00		206.65
971	Rückverteilungen aus CO2-Abgabe		200.00		400.00		206.65
9710	Rückverteilung aus CO2-Abgabe		200.00		400.00		206.65
9710.4699.10	Rückverteilung CO2-Abgaben		200.00		400.00		206.65
99	Nicht aufgeteilte Posten	375'200.00	8'450.00	375'200.00	79'000.00	1'316'799.75	188'006.30



Konto	Erfolgsrechnung Funktionale Gliederung ER	Budget 2023		Budget 2022		Rechnung 2021	
		Aufwand	Ertrag	Aufwand	Ertrag	Aufwand	Ertrag
990	Nicht aufgeteilte Posten	375'200.00		375'200.00		375'172.55	
9901	Abschreibung bestehendes VV	375'200.00		375'200.00		375'172.55	
9901.3300.95	Planmässige Abschreibungen altes VV (16 Jahre)	375'200.00		375'200.00		375'172.55	
995	Neutrale Aufwendungen und Erträge					188'006.30	188'006.30
9950	Neutrale Aufwendungen und Erträge					188'006.30	188'006.30
9950.3896.01	Einlage Schwankungsreserve					188'006.30	
9950.4896.01	Entnahme Neubewertungsreserve						188'006.30
999	Abschluss		8'450.00		79'000.00	753'620.90	
9990	Abschluss		8'450.00		79'000.00	753'620.90	
9990.9000.01	Ertragsüberschuss					753'620.90	
9990.9001.01	Aufwandüberschuss		8'450.00		79'000.00		



Konto	Erfolgsrechnung Sachgruppengliederungen ER	Budget 2023		Budget 2022		Rechnung 2021	
		Aufwand	Ertrag	Aufwand	Ertrag	Aufwand	Ertrag
	Total	7'200'450.00	7'200'450.00	7'303'000.00	7'303'000.00	7'634'420.55	7'634'420.55
3	Aufwand	7'200'450.00		7'303'000.00		6'880'799.65	
30	Personalaufwand	921'100.00		914'850.00		881'505.25	
300	Behörden und Kommissionen	51'500.00		60'000.00		45'331.40	
3000	Löhne, Tag- und Sitzungsgelder an Behörden und Kommissionen	51'500.00		60'000.00		45'331.40	
301	Löhne des Verwaltungs- und Betriebspersonals	692'400.00		683'000.00		678'421.10	
3010	Löhne des Verwaltungs- und Betriebspersonals	692'400.00		683'000.00		678'421.10	
302	Löhne der Lehrkräfte	17'400.00		9'000.00		12'414.55	
3020	Löhne der Lehrkräfte	17'400.00		9'000.00		12'414.55	
304	Zulagen			600.00			
3049	Übrige Zulagen			600.00			
305	Arbeitgeberbeiträge	140'700.00		146'750.00		135'478.20	
3050	AG-Beitr.AHV,IV,EO,ALV,Verwalt ungskosten	47'900.00		48'650.00		45'753.85	
3052	AG-Beiträge an Pensionskassen	56'800.00		56'500.00		51'078.70	
3053	AG-Beiträge an Unfallversicherungen	7'950.00		8'400.00		7'291.45	
3054	AG-Beiträge an Familienausgleichskasse	11'300.00		11'600.00		11'307.40	
3055	AG-Beiträge an Krankentaggeldvers.	16'750.00		21'600.00		20'046.80	
309	Übriger Personalaufwand	19'100.00		15'500.00		9'860.00	
3090	Aus- und Weiterbildung des Personals	15'100.00		11'500.00		9'810.00	
3099	Übriger Personalaufwand	4'000.00		4'000.00		50.00	
31	Sach- und übriger Betriebsaufwand	1'469'350.00		1'494'900.00		1'213'274.85	
310	Material- und Warenaufwand	168'900.00		175'000.00		159'969.66	
3100	Büromaterial	5'000.00		5'300.00		4'082.85	
3101	Betriebs-, Verbrauchsmaterial	46'000.00		52'550.00		41'378.34	
3102	Drucksachen, Publikationen	17'500.00		19'300.00		15'499.90	
3103	Fachliteratur, Zeitschriften			600.00			
3104	Lehrmittel	75'850.00		76'750.00		72'841.82	
3105	Lebensmittel	19'550.00		15'500.00		12'145.55	
3109	Übriger Material- und Warenaufwand	5'000.00		5'000.00		14'021.20	
311	Nicht aktivierbare Anlagen	72'750.00		98'700.00		58'046.11	
3110	Büromöbel und Geräte	15'550.00		27'700.00		11'861.26	
3111	Maschinen, Geräte und Fahrzeuge	24'000.00		36'000.00		27'475.95	
3112	Kleider, Wäsche, Vorhänge	3'000.00		3'000.00		1'406.65	
3113	Hardware	20'300.00		20'700.00		11'564.00	
3116	Medizinische Geräte	100.00				105.75	
3118	Immateriellen Anlagen	6'300.00		6'300.00		1'199.70	
3119	Übrige nicht aktivierbare Anlagen	3'500.00		5'000.00		4'432.80	
312	Ver- und Entsorgung Liegenschaften Verwaltungsvermögen	145'100.00		97'300.00		128'184.76	



Konto	Erfolgsrechnung Sachgruppengliederungen ER	Budget 2023		Budget 2022		Rechnung 2021	
		Aufwand	Ertrag	Aufwand	Ertrag	Aufwand	Ertrag
3120	Ver- und Entsorgung Liegenschaften Verwaltungsvermögen	145'100.00		97'300.00		128'184.76	
313	Dienstleistungen und Honorare	549'800.00		509'550.00		422'626.56	
3130	Dienstleistungen Dritter	343'950.00		364'050.00		314'087.66	
3131	Planungen und Projektierungen Dritter	25'000.00					
3132	Honor.ext.Berater,Gutachter,Fach exp.etc.	137'000.00		103'500.00		65'414.90	
3133	Informatik-Nutzungsaufwand	16'000.00		16'200.00		14'832.95	
3134	Sachversicherungsprämien	23'850.00		24'300.00		24'323.10	
3137	Steuern und Abgaben	4'000.00		1'500.00		3'967.95	
314	Baulicher Unterhalt imf betrieblicher Unterhalt	375'500.00		463'000.00		326'968.06	
3140	Unterhalt an Grundstücken	11'000.00		35'500.00		11'594.53	
3141	Unterhalt Strassen/Verkehrswege	165'000.00		165'000.00		148'811.78	
3142	Unterhalt Wasserbau	40'000.00		100'000.00		51'287.80	
3143	Unterhalt übrige Tiefbauten	90'000.00		90'000.00		37'283.05	
3144	Unterhalt Hochbauten, Gebäude	64'500.00		67'500.00		75'514.50	
3149	Unterhalt übrige Sachanlagen	5'000.00		5'000.00		2'476.40	
315	Unterhalt Mobilien u.immater.Anlagen	70'500.00		64'500.00		56'703.20	
3150	Unterhalt Büromöbel und Geräte	5'700.00		5'000.00		4'723.40	
3151	Unterh.App.,Masch.,Geräte,Fahrz .,Werkz.	22'000.00		22'000.00		17'299.80	
3153	Informatik-Unterhalt (Hardware)	6'800.00		500.00			
3158	Unterhalt immaterielle Anlagen	35'000.00		36'000.00		34'680.00	
3159	Unterhalt übrige mobile Anlagen	1'000.00		1'000.00			
316	Mieten, Leasing, Pachten, Benützungsggeb.	16'400.00		15'000.00		13'647.35	
3161	Mieten, Benützungskosten Anlagen	16'400.00		15'000.00		13'647.35	
317	Spesenentschädigungen	39'200.00		43'650.00		20'001.80	
3170	Reisekosten und Spesen	12'950.00		12'650.00		7'962.25	
3171	Exkursionen, Schulreisen und Lager	26'250.00		31'000.00		12'039.55	
318	Wertberichtigungen auf Forderungen	31'200.00		28'200.00		27'127.35	
3180	Wertberichtigungen auf Forderungen	1'000.00				-3'800.00	
3181	Tatsächliche Forderungsverluste	30'200.00		28'200.00		30'927.35	
33	Abschreibungen Verwaltungsvermögen	573'900.00		561'050.00		544'906.20	
330	Sachanlagen VV	547'800.00		521'350.00		487'099.55	
3300	Planm.Abschreibungen Sachanlagen	547'800.00		521'350.00		487'099.55	
332	Abschreibungen immaterielle Anlagen	26'100.00		39'700.00		57'806.65	
3320	Planm.Abschreibungen immat.Anlagen	26'100.00		39'700.00		19'519.30	
3321	Ausserplanm.Abschreib.immat.An lagen					38'287.35	
34	Finanzaufwand	124'350.00		117'800.00		94'146.50	
340	Zinsaufwand	46'050.00		55'800.00		45'020.15	
3401	Verzins.kurzfr.Finanzverbindlichk eiten	1'000.00		1'000.00		369.44	



Konto	Erfolgsrechnung Sachgruppengliederungen ER	Budget 2023		Budget 2022		Rechnung 2021	
		Aufwand	Ertrag	Aufwand	Ertrag	Aufwand	Ertrag
3406	Verzins.langfr.Finanzverbindlichkeiten	35'000.00		36'500.00		34'130.31	
3409	Übrige Passivzinsen	10'050.00		18'300.00		10'520.40	
343	Liegenschaftenaufwand Finanzvermögen	75'500.00		58'000.00		46'840.10	
3430	Baulicher Unterhalt Liegenschaften FV	23'000.00		15'000.00		12'641.61	
3431	Nicht baul.Unterhalt Liegenschaften FV	8'000.00		8'000.00		537.75	
3439	Übriger Liegenschaftsaufwand FV	44'500.00		35'000.00		33'660.74	
349	Verschiedener Finanzaufwand	2'800.00		4'000.00		2'286.25	
3499	Übriger Finanzaufwand	2'800.00		4'000.00		2'286.25	
35	Einlagen in Fonds und Spezialfinanzierungen	410'000.00		431'000.00		367'303.75	
351	Einlagen in Fonds u.Spez.fin.im EK	410'000.00		431'000.00		367'303.75	
3510	Einlagen in Spezialfinanzierungen EK	410'000.00		431'000.00		367'303.75	
36	Transferaufwand	3'364'800.00		3'464'150.00		3'289'192.80	
361	Entschädigungen an Gemeinwesen	1'856'400.00		1'830'800.00		1'862'198.80	
3611	Entschädigungen an Kantone u. Konkordate	1'587'700.00		1'544'800.00		1'601'822.35	
3612	Entsch.an Gde. und Gde.verbände	268'700.00		286'000.00		260'376.45	
362	Finanz- und Lastenausgleich	326'500.00		326'000.00		320'974.00	
3621	Finanz- und Lastenausgleich an Kanton	326'500.00		326'000.00		320'974.00	
363	Beiträge an Gemeinwesen und Dritte	1'174'100.00		1'155'250.00		1'099'253.60	
3630	Beiträge an den Bund	14'600.00		14'500.00		14'359.00	
3631	Beiträge an Kantone und Konkordate	684'600.00		697'300.00		638'113.20	
3632	Beiträge an Gemeinden und Gde.verbände	352'700.00		331'350.00		336'390.30	
3635	Beiträge an private Unternehmungen	94'500.00		86'000.00		87'774.60	
3636	Beitr.an priv.Organisat.o.Erwerbszweck	3'300.00		3'300.00		3'358.00	
3637	Beiträge an private Haushalte	24'400.00		22'800.00		19'258.50	
366	Abschreibungen Investitionsbeiträge	7'800.00		7'100.00		6'766.40	
3660	Planm.Abschreibungen Investitionsbeitr.	7'800.00		7'100.00		6'766.40	
369	Verschiedener Transferaufwand			145'000.00			
3690	Übriger Transferaufwand			145'000.00			
38	Ausserordentlicher Aufwand	63'250.00		58'250.00		233'856.30	
389	Einlagen in das Eigenkapital	63'250.00		58'250.00		233'856.30	
3893	Einlagen in Vorfinanzierungen des EK	63'250.00		58'250.00		45'850.00	
3896	Einlagen in Neubewertungsreserven					188'006.30	
39	Interne Verrechnungen	273'700.00		261'000.00		256'614.00	



Konto	Erfolgsrechnung Sachgruppengliederungen ER	Budget 2023		Budget 2022		Rechnung 2021	
		Aufwand	Ertrag	Aufwand	Ertrag	Aufwand	Ertrag
391	Dienstleistungen	239'800.00		227'000.00		226'757.00	
3910	Int.Verr.von Dienstleistungen	239'800.00		227'000.00		226'757.00	
393	Betriebs- und Verwaltungskosten	4'100.00		4'200.00		4'071.00	
3930	Int. Verr. von Betriebs- u.Verwaltungsk.	4'100.00		4'200.00		4'071.00	
394	Kalk.Zinsen u.Finanzaufwand	29'800.00		29'800.00		25'786.00	
3940	Int.Verr.von kalk.Zinsen u.Finanzaufw.	29'800.00		29'800.00		25'786.00	
4	Ertrag		7'063'450.00		7'045'050.00		7'543'494.76
40	Fiskalertrag		4'075'050.00		4'063'850.00		4'073'984.75
400	Direkte Steuern natürliche Personen		3'337'000.00		3'371'250.00		3'327'074.15
4000	Einkommenssteuern natürliche Personen		3'057'750.00		3'094'000.00		3'039'470.35
4001	Vermögenssteuern natürliche Personen		253'000.00		257'000.00		270'590.75
4002	Quellensteuern natürliche Personen		26'250.00		20'250.00		17'013.05
401	Direkte Steuern juristische Personen		162'750.00		154'600.00		147'073.10
4010	Gewinnsteuern juristische Personen		161'000.00		151'000.00		145'547.00
4011	Kapitalsteuern juristische Personen		1'750.00		3'500.00		1'526.10
4019	Übrige direkte Steuern juristische Personen				100.00		
402	Übrige direkte Steuern		565'500.00		528'000.00		590'057.50
4021	Grundsteuern		390'000.00		373'000.00		394'125.75
4022	Vermögensgewinnsteuern		170'500.00		150'000.00		190'678.20
4024	Erbschafts- und Schenkungssteuern						357.50
4029	Eingang abgeschriebene Steuern		5'000.00		5'000.00		4'896.05
403	Besitz- und Aufwandsteuern		9'800.00		10'000.00		9'780.00
4033	Hundesteuer		9'800.00		10'000.00		9'780.00
41	Regalien und Konzessionen		81'000.00		81'000.00		80'698.00
412	Konzessionen		81'000.00		81'000.00		80'698.00
4120	Konzessionen		81'000.00		81'000.00		80'698.00
42	Entgelte		981'100.00		944'500.00		950'966.03
420	Ersatzabgaben		113'000.00		107'000.00		113'297.65
4200	Ersatzabgaben		113'000.00		107'000.00		113'297.65
421	Gebühren für Amtshandlungen		65'000.00		38'000.00		65'473.35
4210	Gebühren für Amtshandlungen		65'000.00		38'000.00		65'473.35
424	Benützungsgebühren u.Dienstleistungen		772'000.00		761'500.00		722'487.71
4240	Benützungsgebühren und Dienstleistungen		772'000.00		761'500.00		722'487.71
425	Erlös aus Verkäufen		5'000.00		4'000.00		5'410.00
4250	Verkäufe		5'000.00		4'000.00		5'410.00



Konto	Erfolgsrechnung Sachgruppengliederungen ER	Budget 2023		Budget 2022		Rechnung 2021	
		Aufwand	Ertrag	Aufwand	Ertrag	Aufwand	Ertrag
426	Rückerstattungen		26'100.00		34'000.00		44'297.32
4260	Rückerstattungen und Kostenbeteiligungen Dritter		26'100.00		34'000.00		44'297.32
44	Finanzertrag		296'450.00		307'150.00		759'590.63
440	Zinsertrag		26'600.00		33'300.00		26'450.75
4401	Zinsen Forderungen und Kontokorrente		16'550.00		15'000.00		16'719.45
4409	Übrige Zinsen von Finanzvermögen		10'050.00		18'300.00		9'731.30
442	Beteiligungsertrag FV		13'200.00		12'000.00		13'200.00
4420	Dividenden		13'200.00		12'000.00		13'200.00
443	Liegenschaftenertrag FV		209'450.00		196'800.00		157'625.45
4430	Pacht- und Mietzinse Liegenschaften FV		172'650.00		161'300.00		130'670.00
4439	Übriger Liegenschaftsertrag FV		36'800.00		35'500.00		26'955.45
444	Wertberichtigungen Anlagen FV						481'185.50
4440	Marktwertanpassungen Wertschriften						109'448.00
4443	Marktwertanpassungen Liegenschaften						363'062.50
4449	Marktwertanpassungen übr.Sachanlagen						8'675.00
445	Finanzertrag a.Darlehen u.Beteil.VV				2'500.00		3'318.05
4450	Erträge aus Darlehen VV				2'500.00		3'318.05
447	Liegenschaftenertrag VV		47'200.00		62'550.00		77'810.88
4470	Pacht- und Mietzinse Liegenschaften VV		34'400.00		46'050.00		62'009.00
4472	Vergüt.für Benützung Liegenschaften VV		8'000.00		10'000.00		6'970.00
4479	Übrige Erträge Liegenschaften VV		4'800.00		6'500.00		8'831.88
45	Entnahmen Fonds u.Spezialfinanzierungen		128'400.00		81'150.00		104'304.30
450	Entnahmen aus Fonds u.Spez.fin.FK		11'000.00		15'750.00		16'691.50
4502	Entnahmen aus Legaten und Stiftungen		11'000.00		15'750.00		16'691.50
451	Entnahmen aus Fonds u.Spez.fin.EK		117'400.00		65'400.00		87'612.80
4510	Entnahmen aus Spezialfinanzierungen d.EK		117'400.00		65'400.00		87'612.80
46	Transferertrag		1'202'750.00		1'140'900.00		1'115'594.59
460	Ertragsanteile		10'500.00		12'000.00		10'137.45
4600	Anteil an Bundeserträgen		10'500.00		12'000.00		10'137.45
461	Entschädigungen von Gemeinwesen		153'250.00		152'600.00		149'155.89
4611	Entsch. von Kantonen u. Konkordaten		68'050.00		46'900.00		48'114.54
4612	Entsch.v.Gemeinden u.Gde.verbänden		85'200.00		105'700.00		101'041.35
462	Finanz- und Lastenausgleich		963'000.00		875'500.00		888'517.00



Konto	Erfolgsrechnung Sachgruppengliederungen ER	Budget 2023		Budget 2022		Rechnung 2021	
		Aufwand	Ertrag	Aufwand	Ertrag	Aufwand	Ertrag
4621	Finanz- u.Lastenausgl. v.Kantonen u.Konkordaten		411'000.00		359'500.00		370'030.00
4622	Finanz-u.Lastenausgl.v.Gde.u.Gd e.verbänden		552'000.00		516'000.00		518'487.00
463	Beiträge von Gemeinwesen und Dritten		75'800.00		100'400.00		67'577.60
4631	Beiträge von Kantonen u. Konkordaten		71'300.00		88'800.00		46'713.00
4632	Beiträge von Gemeinden u.Gde.verbänden		4'500.00		11'600.00		20'864.60
469	Übriger Transferertrag		200.00		400.00		206.65
4699	Rückverteilungen		200.00		400.00		206.65
48	Ausserordentlicher Ertrag		25'000.00		165'500.00		201'742.46
489	Entnahmen aus dem Eigenkapital		25'000.00		165'500.00		201'742.46
4893	Entnahmen aus Vorfinanzierungen des EK		25'000.00		165'500.00		13'736.16
4896	Entnahmen aus Neubewertungsreserven						188'006.30
49	Interne Verrechnungen		273'700.00		261'000.00		256'614.00
491	Dienstleistungen		239'800.00		227'000.00		226'757.00
4910	Int.Verr.von Dienstleistungen		239'800.00		227'000.00		226'757.00
493	Betriebs- und Verwaltungskosten		4'100.00		4'200.00		4'071.00
4930	Int.Verr.von Betriebs- u.Verwaltungsk.		4'100.00		4'200.00		4'071.00
494	Kalk. Zinsen und Finanzaufwand		29'800.00		29'800.00		25'786.00
4940	Int. Verr. v. kalk. Zinsen und Finanzaufwand		29'800.00		29'800.00		25'786.00
9	Abschlusskonten		137'000.00		257'950.00	753'620.90	90'925.79
90	Abschluss Erfolgsrechnung		137'000.00		257'950.00	753'620.90	90'925.79
900	Abschluss Erfolgsrechnung		8'450.00		79'000.00	753'620.90	
9000	Ertragsüberschuss					753'620.90	
9001	Aufwandüberschuss		8'450.00		79'000.00		
901	Abschluss SF und Fonds im EK		128'550.00		178'950.00		90'925.79
9011	Abschluss SF und Fonds im EK, Aufwandüberschuss		128'550.00		178'950.00		90'925.79



Konto	Investitionsrechnung Funktionale Gliederung IR	Budget 2023		Budget 2022		Rechnung 2021	
		Ausgaben	Einnahmen	Ausgaben	Einnahmen	Ausgaben	Einnahmen
	Total	1'571'000.00	1'571'000.00	1'857'400.00	1'857'400.00	1'223'122.15	1'223'122.15
0	Allgemeine Verwaltung						
	Netto Ausgaben					44'210.10	44'210.10
02	Allgemeine Dienste					44'210.10	
022	Allgemeine Dienste					44'210.10	
0220	Allgemeine Dienste					44'210.10	
0220.5090.01	Archivreorganisation					44'210.10	
1	Öffentliche Ordnung und Sicherheit, Verteidigung	26'000.00		26'000.00			
	Netto Ausgaben		26'000.00		26'000.00		
14	Allgemeines Rechtswesen	26'000.00		26'000.00			
140	Allgemeines Rechtswesen	26'000.00		26'000.00			
1400	Allgemeines Rechtswesen	26'000.00		26'000.00			
1400.5290.02	Amtliche Vermessung 22-26	26'000.00		26'000.00			
2	Bildung	410'000.00	11'000.00	365'000.00	13'400.00	116'788.50	59'330.50
	Netto Ausgaben		399'000.00		351'600.00		57'458.00
21	Obligatorische Schule	410'000.00	11'000.00	365'000.00	13'400.00	116'788.50	59'330.50
217	Schulliegenschaften	410'000.00	11'000.00	365'000.00	13'400.00	116'788.50	59'330.50
2170	Schulliegenschaften	410'000.00	11'000.00	365'000.00	13'400.00	116'788.50	59'330.50
2170.5040.03	SH Walkringen, Sanierung Nasszellen					22'300.00	
2170.5040.05	SH Walkringen; Perimeterdämmung Sockelbereich	70'000.00					
2170.5040.06	SH Walkringen; Warmwasseraufbereitung					22'896.05	
2170.5040.07	SH Walkringen; Dachsanierung + PV-Anlage MEZWAN	290'000.00		250'000.00			
2170.5040.08	SH Bigenthal; Wärmedämmung DG	50'000.00					
2170.5040.24	SH Walkringen; Anschluss Wärmeverbund					4'329.30	
2170.5090.01	SH Bigenthal; Sanierung Spielplatz			75'000.00		67'263.15	
2170.5200.03	Ersatz Ipads Schule			40'000.00			
2170.6040.01	Entwidmung SH Wikartswil						40'697.50
2170.6310.01	Kantonsbeitrag Spielplatz SH Bigenthal				13'400.00		13'410.00
2170.6350.02	SH Walkringen; Bedachung						5'223.00
2170.6350.07	SH Walkringen; PV-Anlage		11'000.00				
6	Verkehr und Nachrichtenübermittlung	426'000.00		530'000.00	145'000.00	290'585.75	113'500.00
	Netto Ausgaben		426'000.00		385'000.00		177'085.75
61	Strassenverkehr	426'000.00		530'000.00	145'000.00	290'585.75	113'500.00
615	Gemeindestrassen	426'000.00		530'000.00	145'000.00	290'585.75	113'500.00
6150	Gemeindestrassen	426'000.00		530'000.00	145'000.00	290'585.75	113'500.00



Konto	Investitionsrechnung Funktionale Gliederung IR	Budget 2023		Budget 2022		Rechnung 2021	
		Ausgaben	Einnahmen	Ausgaben	Einnahmen	Ausgaben	Einnahmen
6150.5010.02	Sunnendörflistrasse - Schafrain; Sanierung					15'269.85	
6150.5010.03	Schwendistrasse (Dorf- Abzw. Grindlachen); Sanierung 1. Etappe	221'000.00					
6150.5010.04	Sattler; Sanierung Zufahrt	50'000.00					
6150.5010.05	Cholerhüsi; Holzkastenverbau	30'000.00					
6150.5010.08	Küebiweg; Sanierung			470'000.00		9'427.15	
6150.5010.10	Güterweg Niederwil					52'980.55	
6150.5010.17	Erschliessung Küebiweg					11'793.15	
6150.5010.25	GW Schürliacker					61'356.05	
6150.5010.29	Friedbergstrasse; Deckbelag	60'000.00		60'000.00			
6150.5060.02	Ersatz Traktor Werkhof					99'084.00	
6150.5060.04	Kommunalfahrzeug; Ersatz					40'675.00	
6150.5090.01	Tempo 30 Zone	65'000.00					
6150.6110.01	GW Schürliacker, Anstösserbeiträge						16'000.00
6150.6110.02	GW Niederwil, Anstösserbeiträge						18'500.00
6150.6310.01	GW Schürliacker, Kantonsbeiträge						42'265.00
6150.6310.02	GW Niederwil, Kantonsbeiträge						36'735.00
6150.6370.08	Küebiweg; Planungsmehrwerte				145'000.00		
7	Umweltschutz und Raumordnung	698'000.00		748'000.00		148'707.30	
	Netto Ausgaben		698'000.00		748'000.00		148'707.30
71	Wasserversorgung	470'000.00		403'000.00		134'219.50	
710	Wasserversorgung	470'000.00		403'000.00		134'219.50	
7101	Wasserversorgung (Gemeindebetrieb)	470'000.00		403'000.00		134'219.50	
7101.5031.01	Küebiweg; Trinkwasserleitung Ersatz					10'386.55	
7101.5031.02	Golpisberg; baul. Massnahmen			270'000.00			
7101.5031.04	Dinkelhalde/Deichelhullen; Ersatz Leitung	300'000.00		40'000.00			
7101.5031.05	Hofmattweg-Schwendistrasse; Ringschluss			52'000.00			
7101.5031.06	Dorfstrasse-Schwendistrasse; Leitungsersatz					123'832.95	
7101.5031.07	Bächliweg; Ersatz Leitung			21'000.00			
7101.5031.08	Dornstrasse; Ersatz Leitung	50'000.00					
7101.5031.09	Sunnendörflistrasse; Ersatz Leitung	100'000.00					
7101.5290.01	Wasserreglement; Revision	20'000.00		20'000.00			
72	Abwasserentsorgung	228'000.00		145'000.00		-6'591.35	
720	Abwasserentsorgung	228'000.00		145'000.00		-6'591.35	
7201	Abwasserentsorgung (Gemeindebetrieb)	228'000.00		145'000.00		1'800.85	
7201.5032.00	Sanierung Abwasserleitungen (Platzhalter)	80'000.00					
7201.5032.04	Sunnendörflistrasse; Sanierung	100'000.00		100'000.00			
7201.5032.05	Friedbergstrasse; Kanalisation			25'000.00			
7201.5032.06	Küebiweg; Anschlussleitungen					1'800.85	
7201.5290.01	Abwasserreglement; Revision	20'000.00		20'000.00			
7201.5620.02	ARAME; Hezinfrastruktur	28'000.00					
7206	Regionale Abwasseranlagen					-8'392.20	



Konto	Investitionsrechnung Funktionale Gliederung IR	Budget 2023		Budget 2022		Rechnung 2021	
		Ausgaben	Einnahmen	Ausgaben	Einnahmen	Ausgaben	Einnahmen
7206.5030.01	Einbau Klärschlammwässerung ARAME					-8'392.20	
77	Übriger Umweltschutz			200'000.00		21'079.15	
771	Friedhof und Bestattung			200'000.00		21'079.15	
7710	Friedhof und Bestattung allgemein			200'000.00		21'079.15	
7710.5030.01	Friedhof; Umgestaltung			200'000.00		21'079.15	
8	Volkswirtschaft				30'000.00	200'000.00	250'000.00
	Netto Einnahmen			30'000.00		50'000.00	
87	Brennstoffe und Energie				30'000.00	200'000.00	250'000.00
879	Energie				30'000.00	200'000.00	250'000.00
8790	Energie allgemein				30'000.00	200'000.00	250'000.00
8790.5450.01	Wärmeverbund; Darlehen					200'000.00	
8790.6450.01	Wärmeverbund, Rückzahlung Darlehen				30'000.00		250'000.00
9	Finanzen und Steuern	11'000.00	1'560'000.00	188'400.00	1'669'000.00	422'830.50	800'291.65
	Netto Einnahmen	1'549'000.00		1'480'600.00		377'461.15	
99	Nicht aufgeteilte Posten	11'000.00	1'560'000.00	188'400.00	1'669'000.00	422'830.50	800'291.65
999	Abschluss	11'000.00	1'560'000.00	188'400.00	1'669'000.00	422'830.50	800'291.65
9990	Abschluss	11'000.00	1'560'000.00	188'400.00	1'669'000.00	422'830.50	800'291.65
9990.5900.00	Passivierte Einnahmen	11'000.00		188'400.00		422'830.50	
9990.6900.00	Aktivierete Ausgaben		1'560'000.00		1'669'000.00		800'291.65



Konto	Investitionsrechnung Sachgruppengliederung IR	Budget 2023		Budget 2022		Rechnung 2021	
		Ausgaben	Einnahmen	Ausgaben	Einnahmen	Ausgaben	Einnahmen
	Total	1'571'000.00	1'571'000.00	1'857'400.00	1'857'400.00	1'223'122.15	1'223'122.15
5	Investitionsausgaben	1'571'000.00		1'857'400.00		1'223'122.15	
50	Sachanlagen	1'466'000.00		1'563'000.00		600'291.65	
501	Strassen/Verkehrswege	361'000.00		530'000.00		150'826.75	
5010	Strassen/Verkehrswege	361'000.00		530'000.00		150'826.75	
503	Übriger Tiefbau	630'000.00		708'000.00		148'707.30	
5030	Übrige Tiefbauten allgemein			200'000.00		12'686.95	
5031	Tiefbauten Wasserversorgung	450'000.00		383'000.00		134'219.50	
5032	Tiefbauten Abwasserentsorgung	180'000.00		125'000.00		1'800.85	
504	Hochbauten	410'000.00		250'000.00		49'525.35	
5040	Hochbauten	410'000.00		250'000.00		49'525.35	
506	Mobilien					139'759.00	
5060	Mobilien, Maschinen, Fahrzeuge					139'759.00	
509	Übrige Sachanlagen	65'000.00		75'000.00		111'473.25	
5090	Übrige Sachanlagen	65'000.00		75'000.00		111'473.25	
52	Immaterielle Anlagen	66'000.00		106'000.00			
520	Software			40'000.00			
5200	Software			40'000.00			
529	Übrige immaterielle Anlagen	66'000.00		66'000.00			
5290	Übrige immaterielle Anlagen	66'000.00		66'000.00			
54	Darlehen					200'000.00	
545	Private Unternehmungen					200'000.00	
5450	Darlehen an private Unternehmungen					200'000.00	
56	Eigene Investitionsbeiträge	28'000.00					
562	Gemeinden und Gemeindeverbände	28'000.00					
5620	Inv.beiträge Gemeinden u.Gde.verbänden	28'000.00					
59	Übertrag an Bilanz	11'000.00		188'400.00		422'830.50	
590	Passivierungen	11'000.00		188'400.00		422'830.50	
5900	Passivierte Einnahmen	11'000.00		188'400.00		422'830.50	
6	Investitionseinnahmen		1'571'000.00		1'857'400.00		1'223'122.15
60	Übertragung Sachanlagen ins Finanzvermögen						40'697.50
604	Übertragung Hochbauten						40'697.50
6040	Übertragung von Hochbauten ins FV						40'697.50
61	Rückerstattungen						34'500.00
611	Strassen / Verkehrswege						34'500.00
6110	Rückerstattungen Dritter für Investitionen Strassen/Verkehrswege						34'500.00



Konto	Investitionsrechnung Sachgruppengliederung IR	Budget 2023		Budget 2022		Rechnung 2021	
		Ausgaben	Einnahmen	Ausgaben	Einnahmen	Ausgaben	Einnahmen
63	Investitionsbeiträge f.eigene Rechnung		11'000.00		158'400.00		97'633.00
631	Kantone und Konkordate				13'400.00		92'410.00
6310	Investitionsbeiträge von Kantonen und Konkordaten				13'400.00		92'410.00
635	Private Unternehmungen		11'000.00				5'223.00
6350	Investitionsbeiträge von privaten Unternehmungen		11'000.00				5'223.00
637	Private Haushalte				145'000.00		
6370	Investitionsbeiträge von privaten Haushalten				145'000.00		
64	Rückzahlung von Darlehen				30'000.00		250'000.00
645	Private Unternehmungen				30'000.00		250'000.00
6450	Rückzlg von Darlehen an private Unternehmungen				30'000.00		250'000.00
69	Übertrag an Bilanz		1'560'000.00		1'669'000.00		800'291.65
690	Aktivierungen		1'560'000.00		1'669'000.00		800'291.65
6900	Aktivierte Ausgaben		1'560'000.00		1'669'000.00		800'291.65