

Einwohnergemeinde Walkringen



Budget 2021

Nach HRM2

Inhaltsverzeichnis

0	Auf einen Blick.....	3
1	Rechnungslegungsgrundsätze HRM2.....	3
1.1	Allgemeines	3
1.2	Abschreibungen.....	3
1.2.1	Bestehendes Verwaltungsvermögen.....	3
1.2.2	Neues Verwaltungsvermögen	3
1.2.3	Zusätzliche Abschreibungen	4
1.3	Investitionsrechnung / Aktivierungsgrenze.....	4
2	Erläuterungen	4
2.1	Allgemeines	4
2.2	Erfolgsrechnung.....	4
2.2.1	Erläuterung zur Entwicklung Personalaufwand	4
2.2.2	Erläuterung zur Entwicklung Sachaufwand	4
2.2.3	Erläuterung zur Entwicklung Steuerertrag.....	5
3	Ergebnis	6
3.1	Allgemeine Übersicht.....	6
3.2	Übersicht Gesamtergebnis Gemeinde	6
3.3	Ergebnis Allgemeiner Haushalt	7
3.4	Ergebnis Spezialfinanzierung Wasser.....	10
3.5	Ergebnis Spezialfinanzierung Abwasser	11
3.6	Ergebnis Spezialfinanzierung Abfall.....	12
4	Erfolgsrechnung	13
4.1	Zusammenzug Gliederung nach Sachgruppen Erfolgsrechnung	13
4.2	Zusammenzug Erfolgsrechnung nach funktionaler Gliederung	14
5	Investitionsrechnung	15
5.1	Zusammenzug Investitionsrechnung nach funktionaler Gliederung	15
6	Antrag des Gemeinderates.....	16
7	Genehmigung Budget	16
Detailliertes Budget		
9	Erfolgsrechnung nach funktionaler Gliederung	17 - 33
10	Erfolgsrechnung nach Sachgruppe.....	34 - 40
11	Investitionsrechnung nach funktionaler Gliederung	41 - 43
12	Investitionsrechnung nach Sachgruppe	44

Vorbericht Budget 2020

0 Auf einen Blick

Das Budget 2021 schliesst im allgemeinen Haushalt mit einem Aufwandüberschuss von CHF 211'300 ab. Dies entspricht gegenüber dem Budget 2020 einer Besserstellung von CHF 779'000 und gegenüber dem letzten abgeschlossenen Rechnungsjahr 2019 unter Berücksichtigung der zusätzlichen Abschreibungen einer Schlechterstellung von CHF 417'577.87. Die Spezialfinanzierungen schliessen mit einem Aufwandüberschuss von CHF 117'850 ab.

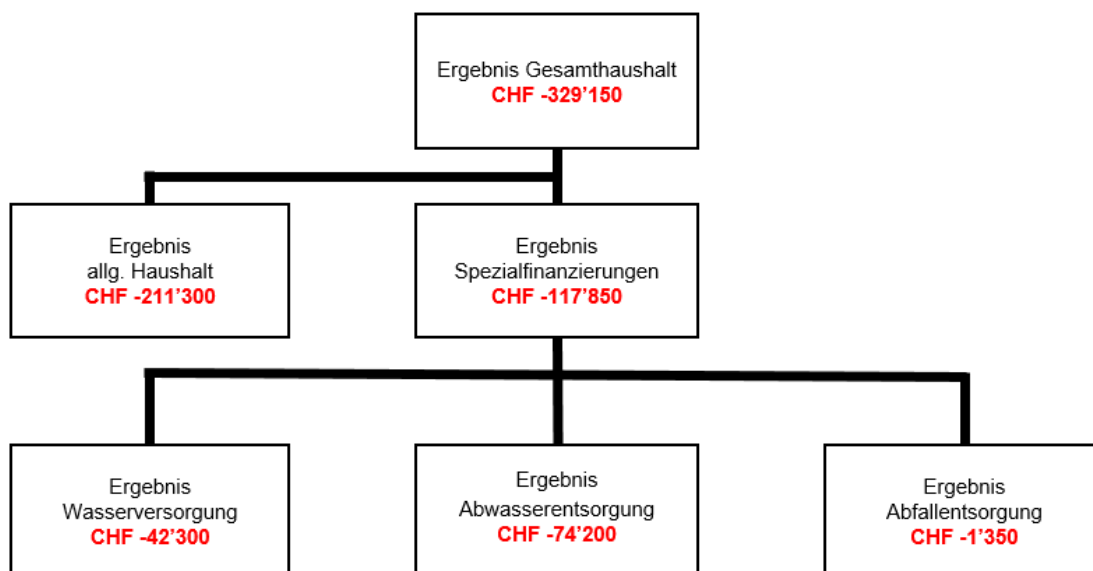

Im Jahr 2021 sind im allgemeinen Haushalt Nettoinvestitionen von CHF 1'139'500 und in den Spezialfinanzierungen Nettoinvestitionen von CHF 450'000 vorgesehen.

Der Bilanzüberschuss nimmt um den Aufwandüberschuss von CHF 211'300 ab und sinkt auf rund CHF 2.17 Mio.

1 Rechnungslegungsgrundsätze HRM2

1.1 Allgemeines

Das Budget wird nach dem neuen Rechnungslegungsmodell HRM2, gemäss Art. 70 Gemeindegesetz (GG, [BSG 170.11]), erstellt.

1.2 Abschreibungen

1.2.1 Bestehendes Verwaltungsvermögen

Das am 01.01.2016 bestehende Verwaltungsvermögen wird zu Buchwerten im HRM2 übernommen:

Verwaltungsvermögen 31.12.2019 CHF 4'502'070.23

Das bestehende Verwaltungsvermögen von CHF 4'502'070.23 wird innert **12 Jahren**, d.h. ab dem Rechnungsjahr 2016 bis und mit Rechnungsjahr 2027 linear abgeschrieben. Dies ergibt einen jährlichen **Abschreibungssatz** von **8.33%** oder **CHF 375'172.55**.

1.2.2 Neues Verwaltungsvermögen

Auf neuen Vermögenswerten, d. h. nach Einführung von HRM2, werden die planmässigen Abschreibungen nach Anlagekategorien und Nutzungsdauer (Anhang 2 GV) berechnet. Die Abschreibungen erfolgen linear nach Nutzungsdauer.

1.2.3 Zusätzliche Abschreibungen

Zusätzliche Abschreibungen werden vorgenommen, wenn im Rechnungsjahr

- a) in der Erfolgsrechnung ein Ertragsüberschuss ausgewiesen wird und
- b) die ordentlichen Abschreibungen kleiner als die Nettoinvestitionen sind.

Zusätzliche Abschreibungen sind zu budgetieren.

Da der allgemeine Haushalt mit einem Aufwandüberschuss abschliesst sind keine zusätzlichen Abschreibungen vorzunehmen.

1.3 Investitionsrechnung / Aktivierungsgrenze

Der Gemeinderat belastet einzelne Investitionen bis zu einem Betrag von CHF 20'000 der Erfolgsrechnung. Er verfolgt dabei eine konstante Praxis.

2 Erläuterungen

2.1 Allgemeines

Der Gesamthaushalt schliesst mit einem Aufwandüberschuss von CHF 357'650 ab. Der Aufwandüberschuss des allgemeinen Haushaltes beträgt CHF 239'800.

2.2 Erfolgsrechnung

2.2.1 Erläuterung zur Entwicklung Personalaufwand

	Budget 2021	Budget 2020	Rechnung 2019
30 Personalaufwand	931'100.00	895'300.00	825'381.45
300 Behörden und Kommissionen	64'100.00	74'100.00	67'294.05
301 Löhne des Verwaltungs- und Betriebspersonals	698'200.00	660'400.00	630'756.65
302 Löhne der Lehrkräfte	8'400.00	6'000.00	3'415.50
304 Zulagen		500.00	1'967.40
305 Arbeitgeberbeiträge	138'900.00	119'800.00	111'463.60
309 Übriger Personalaufwand	21'500.00	34'500.00	10'484.25

Der Personalaufwand fällt gegenüber dem Budget 2020 CHF 35'800 oder 4% höher aus. Der Mehraufwand ist auf individuelle Lohnanpassungen sowie auf höhere Sozialversicherungsbeiträge zurückzuführen.

2.2.2 Erläuterung zur Entwicklung Sachaufwand

	Budget 2021	Budget 2020	Rechnung 2019
31 Sach- und übriger Betriebsaufwand	1'413'100.00	1'518'000.00	1'365'612.91
310 Material- und Warenaufwand	166'500.00	166'900.00	149'762.30
311 Nicht aktivierbare Anlagen	94'250.00	89'650.00	65'980.35
312 Ver- und Entsorgung Liegenschaften Verwaltungsvermögen	118'400.00	126'550.00	102'108.45
313 Dienstleistungen und Honorare	460'600.00	562'700.00	510'045.21
314 Baulicher Unterhalt betrieblicher Unterhalt	402'500.00	369'150.00	324'560.12
315 Unterhalt Mobilien u. immater.Anlagen	61'200.00	58'000.00	63'150.20
316 Mieten, Leasing, Pachten, Benützungsgb.	16'300.00	51'400.00	45'045.35
317 Spesenentschädigungen	42'050.00	49'450.00	39'477.14
318 Wertberichtigungen auf Forderungen	51'300.00	44'200.00	65'483.79

Der Sach- und Betriebsaufwand fällt gegenüber dem Budget 2020 CHF 104'900 oder 6.9% tiefer aus. Minderaufwendungen sind insbesondere im Bereich Dienstleistungen und Honorare (800-Jahr Feier

CHF 50'000) mit CHF 102'100 sowie im Bereich Mieten mit CHF 35'100 zu verzeichnen (Kauf Traktor Werkhof).

2.2.3 Erläuterung zur Entwicklung Abschreibungen

	Budget 2021	Budget 2020	Rechnung 2019
33 Abschreibungen Verwaltungsvermögen	530'300.00	514'850.00	475'835.20
330 Sachanlagen VV	510'700.00	481'500.00	442'054.80
332 Abschreibungen immaterielle Anlagen	19'600.00	33'350.00	33'780.40

Der Aufwand für Abschreibungen fällt gegenüber dem Budget 2020 CHF 15'450 oder 3% höher aus. Der Mehraufwand ist auf verschiedene geplante Ersatzinvestitionen zurückzuführen.

2.2.4 Erläuterung zur Entwicklung Finanzaufwand

	Budget 2021	Budget 2020	Rechnung 2019
34 Finanzaufwand	95'500.00	1'431'250.00	154'459.60
340 Zinsaufwand	56'500.00	91'750.00	127'237.35
343 Liegenschaftenaufwand Finanzvermögen	31'000.00	1'025'500.00	19'648.60
344 Wertberichtigungen Anlagen FV		300'000.00	
349 Verschiedener Finanzaufwand	8'000.00	14'000.00	7'573.65

Der Finanzaufwand fällt gegenüber dem Budget 2020 CHF 1'335'750 tiefer aus. Der Minderaufwand ist insbesondere auf den Umbau des Favrestock sowie auf die notwendige Marktwertanpassung im Jahr 2020 zurückzuführen. Gegenüber der Jahresrechnung 2019 nimmt der Zinsaufwand rund CHF 70'700 ab. Rückzahlbare langfristige Darlehen konnten zu besseren Zinskonditionen neu abgeschlossen werden.

2.2.5 Erläuterung zur Entwicklung Transferaufwand

	Budget 2021	Budget 2020	Rechnung 2019
36 Transferaufwand	3'391'150.00	3'282'750.00	3'119'505.15
361 Entschädigungen an Gemeinwesen	1'941'200.00	1'856'300.00	1'766'063.05
362 Finanz- und Lastenausgleich	320'600.00	326'200.00	331'112.00
363 Beiträge an Gemeinwesen und Dritte	1'122'950.00	1'094'750.00	1'016'525.15
365 Wertberichtigungen Beteiligungen VV			3.00
366 Abschreibungen Investitionsbeiträge	6'400.00	5'500.00	5'801.95

Der Transferaufwand fällt gegenüber dem Budget 2020 CHF 108'400 oder 3.3% höher aus. Der Mehraufwand ist insbesondere auf einen um CHF 60'000 höheren Beitrag in den Lastenausgleich Sozialhilfe zurückzuführen.

2.2.6 Erläuterung zur Entwicklung Steuerertrag

	Budget 2021	Budget 2020	Rechnung 2019
40 Fiskalertrag	3'931'350.00	3'925'250.00	4'029'773.65
400 Direkte Steuern natürliche Personen	3'216'350.00	3'225'800.00	3'218'789.35
401 Direkte Steuern juristische Personen	179'000.00	153'450.00	173'544.55
402 Übrige direkte Steuern	526'500.00	536'000.00	628'079.75
403 Besitz- und Aufwandsteuern	9'500.00	10'000.00	9'360.00

Obwohl im Bereich der Einkommenssteuern als Haupteinnahmequelle mit einem Minderertrag von CHF 50'000 gerechnet wird, liegt der gesamte Steuerertrag CHF 6'100 über dem Budget 2020. Die Budgetwerte 2020 wurden für die Steuerteilungen natürlicher Personen zu Gunsten zu tief und jene zu Lasten zu hoch veranschlagt. Bei den Steuern juristischer Personen wird mit einem Mehrertrag von CHF 25'550 gerechnet.

3 Ergebnis

3.1 Allgemeine Übersicht

	Budget 2021	Budget 2020	Rechnung 2019
Jahresergebnis ER Gesamthaushalt	-329'150.00	-1'052'300.00	98'909.68
Jahresergebnis ER Allgemeiner Haushalt	-211'300.00	-990'300.00	0.00
Jahresergebnis Spezialfinanzierungen	-117'850.00	-62'000.00	98'909.68
Steuerertrag natürliche Personen	3'216'350.00	3'225'800.00	3'218'789.35
Steuerertrag juristische Personen	179'000.00	153'450.00	173'544.55
Liegenschaftssteuer	367'000.00	407'000.00	392'889.60
Nettoinvestitionen	1'589'500.00	2'815'500.00	1'059'388.60

3.2 Übersicht Gesamtergebnis Gemeinde

	Budget 2021	Budget 2020	Rechnung 2019
30 Personalaufwand	931'100.00	895'300.00	825'381.45
31 Sach- und übriger Betriebsaufwand	1'413'100.00	1'518'000.00	1'365'612.91
33 Abschreibungen Verwaltungsvermögen	530'300.00	514'850.00	475'835.20
35 Einlagen in Fonds und Spezialfinanzierungen	419'600.00	426'000.00	370'215.55
36 Transferaufwand	3'391'150.00	3'282'750.00	3'119'505.15
37 Durchlaufende Beiträge	0.00	0.00	0.00
Total Betrieblicher Aufwand	6'685'250.00	6'636'900.00	6'156'550.26
40 Fiskalertrag	3'931'350.00	3'925'250.00	4'029'773.65
41 Regalien und Konzessionen	80'000.00	83'000.00	79'575.00
42 Entgelte	960'600.00	1'019'800.00	1'031'095.41
43 Verschiedene Erträge	0.00	0.00	12'183.90
45 Entnahmen Fonds u. Spezialfinanzierungen	65'250.00	71'600.00	64'148.15
46 Transferertrag	1'176'900.00	1'104'300.00	1'170'477.90
47 Durchlaufende Beiträge	0.00	0.00	0.00
Total Betrieblicher Ertrag	6'214'100.00	6'203'950.00	6'387'254.01
Ergebnis aus betrieblicher Tätigkeit	-471'150.00	-432'950.00	230'703.75
34 Finanzaufwand	95'500.00	1'431'250.00	154'459.60
44 Finanzertrag	280'500.00	293'100.00	274'881.25
Ergebnis aus Finanzierung	185'000.00	-1'138'150.00	120'421.65
Operatives Ergebnis	-286'150.00	-1'571'100.00	351'125.40
38 Ausserordentlicher Aufwand	216'500.00	51'500.00	257'737.87
48 Ausserordentlicher Ertrag	173'500.00	570'300.00	5'522.15
Ausserordentliches Ergebnis	-43'000.00	518'800.00	-252'215.72
Gesamtergebnis Erfolgsrechnung	-329'150.00	-1'052'300.00	98'909.68

Selbstfinanzierung				
90	Gesamtergebnis Erfolgsrechnung	-329'150.00	-1'052'300.00	98'909.68
33	Abschreibungen Verwaltungsvermögen	530'300.00	514'850.00	475'835.20
35	Einlagen in Fonds und Spezialfinanzierungen	419'600.00	426'000.00	370'215.55
45	Entnahmen Fonds u. Spezialfinanzierungen	-65'250.00	-71'600.00	-64'148.15
364	Wertberichtigungen Darlehen VV	0.00	0.00	0.00
365	Wertberichtigungen Beteiligungen VV	0.00	0.00	3.00
366	Abschreibungen Investitionsbeiträge	6'400.00	5'500.00	5'801.95
389	Einlagen in das Eigenkapital	216'500.00	51'500.00	257'737.87
489	Entnahmen aus dem Eigenkapital	-173'500.00	-570'300.00	5'522.15
4490	Aufwertungen VV	0.00	0.00	0.00
		604'900.00	-696'350.00	1'138'832.95
	Nettoinvestitionen			
	Ergebnis Investitionsrechnung	1'589'500.00	2'815'500.00	1'059'388.60
	Finanzierungsergebnis	-984'600.00	-3'511'850.00	79'444.35

3.3 Ergebnis Allgemeiner Haushalt

		Budget 2021	Budget 2020	Rechnung 2019
30	Personalaufwand	919'900.00	872'550.00	825'381.45
31	Sach- und übriger Betriebsaufwand	1'142'100.00	1'257'100.00	1'137'276.30
33	Abschreibungen Verwaltungsvermögen	519'000.00	503'850.00	469'892.70
35	Einlagen in Fonds und Spezialfinanzierungen	0.00	0.00	0.00
36	Transferaufwand	3'132'450.00	3'022'050.00	2'900'734.45
37	Durchlaufende Beiträge	0.00	0.00	0.00
	Total Betrieblicher Aufwand	5'713'450.00	5'655'550.00	5'333'284.90
40	Fiskalertrag	3'931'350.00	3'925'250.00	4'029'773.65
41	Regalien und Konzessionen	80'000.00	83'000.00	79'575.00
42	Entgelte	173'200.00	176'600.00	207'051.37
43	Verschiedene Erträge	0.00	0.00	12'183.90
45	Entnahmen Fonds u. Spezialfinanzierungen	17'200.00	13'700.00	12'113.50
46	Transferertrag	1'176'900.00	1'104'300.00	1'167'692.40
47	Durchlaufende Beiträge	0.00	0.00	0.00
	Total Betrieblicher Ertrag	5'378'650.00	5'302'850.00	5'508'389.82
	Ergebnis aus betrieblicher Tätigkeit	-334'800.00	-352'700.00	175'104.92
34	Finanzaufwand	95'500.00	1'431'250.00	154'459.60
44	Finanzertrag	262'000.00	274'850.00	231'570.40
	Ergebnis aus Finanzierung	166'500.00	-1'156'400.00	5'508'389.82
	Operatives Ergebnis	-168'300.00	-1'509'100.00	175'104.92
38	Ausserordentlicher Aufwand	216'500.00	51'500.00	257'737.87
48	Ausserordentlicher Ertrag	173'500.00	570'300.00	5'522.15
	Ausserordentliches Ergebnis	-43'000.00	518'800.00	-252'215.72
	Gesamtergebnis Erfolgsrechnung	-211'300.00	-990'300.00	0.00

Der allgemeine Haushalt schliesst mit einem Aufwandüberschuss von CHF 211'300 ab. Das betriebliche Ergebnis fällt mit CHF 334'800 negativ, das Ergebnis aus Finanzierung mit CHF 166'500 positiv und das ausserordentliche Ergebnis mit CHF 43'000 wiederum negativ aus. Das negative ausserordentliche Ergebnis ist auf die Einlage in den Werterhalt des Finanzvermögens zurückzuführen.

0 Allgemeine Verwaltung

	Budget 2021		Budget 2020		Rechnung 2019	
	Aufwand	Ertrag	Aufwand	Ertrag	Aufwand	Ertrag
	833'500.00	234'850.00	763'550.00	157'550.00	764'665.04	160'399.22
Netto Aufwand		598'650.00		606'000.00		604'265.82

- 0220 Höhere Lohnkosten (exkl. Sozialversicherungen) infolge Neuanstellungen
Verwaltung CHF 48'000.
0220 Minderaufwand externe Berater gegenüber Jahresrechnung 2019 CHF 27'000.
0220 höhere interne Verrechnungen z. L. Rechtswesen und Spezialfinanzierungen 85'000.

1 Öffentliche Ordnung und Sicherheit, Verteidigung

	Budget 2021		Budget 2020		Rechnung 2019	
	Aufwand	Ertrag	Aufwand	Ertrag	Aufwand	Ertrag
	333'900.00	168'100.00	310'500.00	158'000.00	275'965.85	269'185.30
Netto Aufwand		165'800.00		152'500.00		6'780.55

- 1400 höhere interne Verrechnung z. G. allgemeine Verwaltung (Bauverwaltung) CHF 62'000.
1506 Beitrag Feuerwehr Regio Gumm CHF 96'800.

2 Bildung

	Budget 2021		Budget 2020		Rechnung 2019	
	Aufwand	Ertrag	Aufwand	Ertrag	Aufwand	Ertrag
	1'472'150.00	110'200.00	1'505'450.00	126'400.00	1'423'024.46	122'622.05
Netto Aufwand		1'361'950.00		1'379'050.00		1'300'402.41

- 2130 Mehraufwand Lehrerbesoldung gegenüber Jahresrechnung 2019 CHF 31'000.
2170 Minderaufwand Besoldung (exkl. Sozialversicherungen) Hauswarte infolge
Reorganisation gegenüber Budget 2020 CHF 25'000.
2170 Minderaufwand baulicher Unterhalt gegenüber Jahresrechnung 2019 CHF 6'000.

3 Kultur, Sport und Freizeit, Kirche

	Budget 2021		Budget 2020		Rechnung 2019	
	Aufwand	Ertrag	Aufwand	Ertrag	Aufwand	Ertrag
	49'150.00	15'700.00	114'200.00	16'700.00	35'910.10	15'455.00
Netto Aufwand		33'450.00		97'500.00		20'455.10

- 3290 Ersatzevent 800-Jahr Feier CHF 10'000.

4 Gesundheit

	Budget 2021		Budget 2020		Rechnung 2019	
	Aufwand	Ertrag	Aufwand	Ertrag	Aufwand	Ertrag
	6'150.00	500.00	8'550.00	200.00	5'406.70	527.00
Netto Aufwand		5'650.00		8'350.00		4'879.70

5 Soziale Sicherheit

	Budget 2021		Budget 2020		Rechnung 2019	
	Aufwand	Ertrag	Aufwand	Ertrag	Aufwand	Ertrag
	1'552'350.00	66'500.00	1'431'500.00	14'000.00	1'356'290.35	10'900.50
Netto Aufwand		1'485'850.00		1'417'500.00		1'345'389.85

- 5320 Lastenausgleich Ergänzungsleistung CHF 413'500.
 5451 Beiträge Kindertagesstätten netto CHF 14'000.
 5796 Beitrag Regionaler Sozialdienst CHF 21'700 / Mehraufwand gegenüber 2019 CHF 15'700.
 5799 Lastenausgleich Sozialhilfe CHF 986'000 / Mehraufwand gegenüber 2019 CHF 101'000.

6 Verkehr und Nachrichtenübermittlung

	Budget 2021		Budget 2020		Rechnung 2019	
	Aufwand	Ertrag	Aufwand	Ertrag	Aufwand	Ertrag
	778'600.00	51'000.00	766'700.00	52'300.00	682'167.06	25'120.55
Netto Aufwand		727'600.00		714'400.00		657'046.51

- 6150 Mehraufwand Besoldung (exkl. Sozialversicherungen) CHF 12'000 (Lernender).
 6150 Anschaffungen Gerätschaften / Mobilien CHF 32'300 für Ausführung von zusätzlichen Arbeiten durch den Werkhof.
 6150 Unterhalt Strassen CHF 105'000.
 6150 Wegfall Miete Traktor infolge Kauf / Minderaufwand gegenüber Budget 2020 CHF 35'000.

7 Umweltschutz und Raumordnung

	Budget 2021		Budget 2020		Rechnung 2019	
	Aufwand	Ertrag	Aufwand	Ertrag	Aufwand	Ertrag
	1'109'000.00	1'013'300.00	1'137'150.00	1'032'100.00	1'037'544.91	958'177.24
Netto Aufwand		95'700.00		105'050.00		79'367.67

- 7410 Gewässerunterhalt CHF 40'000 (netto).
 7900 Minderaufwand Honorare externe Berater Raumordnung CHF 10'000.

8 Volkswirtschaft

	Budget 2021		Budget 2020		Rechnung 2019	
	Aufwand	Ertrag	Aufwand	Ertrag	Aufwand	Ertrag
	7'050.00	80'000.00	7'250.00	83'000.00	17'064.30	86'921.50
Netto Ertrag	72'950.00		75'750.00		69'857.20	

- 8710 Ertrag Konzession BKW CHF 80'000.

9 Finanzen und Steuern

	Budget 2021		Budget 2020		Rechnung 2019	
	Aufwand	Ertrag	Aufwand	Ertrag	Aufwand	Ertrag
	1'101'100.00	5'531'300.00	2'249'350.00	6'653'950.00	1'235'889.34	5'184'619.75
Netto Ertrag	4'430'200.00		4'404'600.00		3'948'730.41	

- 9100 Allg. Gemeindesteuern Mehrertrag gegenüber Jahresrechnung 2019 CHF 11'000
 Einkommenssteuern gegenüber Budget 2020 CHF -50'000 / Gewinnsteuern CHF +5'000
 9101 Sondersteuern Mehrertrag gegenüber Budget 2020 CHF 20'000 / Minderertrag gegenüber Jahresrechnung 2019 CHF 64'000.

- 9102 Minderertrag Liegenschaftssteuer (allg. Neubewertung) gegenüber Jahresrechnung 2019 CHF 26'000.
 9300 Erträge Finanzausgleich CHF 952'700.00 / Minderertrag gegenüber Jahresrechnung 2019 CHF 2'900.
 9610 Zinsaufwand Fremdkapital CHF 37'000 / gegenüber Budget 2020 Minderaufwand CHF 36'000
 9610 Zinsertrag Darlehen Wärmeverbund CHF 5'000.
 9630 Nettoertrag Hauptstrasse 1 + Unterdorfstrasse 1 CHF 24'950.
 9630 Entnahme Neubewertungsreserve und Überführung in Schwankungsreserve CHF 165'000.

3.4 Ergebnis Spezialfinanzierung Wasser

		Budget 2021	Budget 2020	Rechnung 2019
30	Personalaufwand	11'200.00	22'750.00	0.00
31	Sach- und übriger Betriebsaufwand	92'550.00	91'400.00	96'361.27
33	Abschreibungen Verwaltungsvermögen	9'200.00	6'000.00	3'861.30
35	Einlagen in Fonds und Spezialfinanzierungen	190'700.00	200'000.00	155'527.75
36	Transferaufwand	67'800.00	57'300.00	47'841.20
37	Durchlaufende Beiträge	0.00	0.00	0.00
Total Betrieblicher Aufwand		371'450.00	377'450.00	303'591.52
40	Fiskalertrag	0.00	0.00	0.00
41	Regalien und Konzessionen	0.00	0.00	0.00
42	Entgelte	307'500.00	341'500.00	320'198.49
43	Verschiedene Erträge	0.00	0.00	0.00
45	Entnahmen Fonds u. Spezialfinanzierungen	14'950.00	6'000.00	27'875.45
46	Transferertrag	0.00	0.00	2'785.50
47	Durchlaufende Beiträge	0.00	0.00	0.00
Total Betrieblicher Ertrag		322'450.00	347'500.00	350'859.44
Ergebnis aus betrieblicher Tätigkeit		-49'000.00	-29'950.00	47'267.92
34	Finanzaufwand	0.00	0.00	0.00
44	Finanzertrag	6'700.00	6'500.00	14'367.50
Ergebnis aus Finanzierung		6'700.00	6'500.00	14'367.50
Operatives Ergebnis		-42'300.00	-23'450.00	61'635.42
38	Ausserordentlicher Aufwand	0.00	0.00	0.00
48	Ausserordentlicher Ertrag	0.00	0.00	0.00
Ausserordentliches Ergebnis		0.00	0.00	0.00
Gesamtergebnis Erfolgsrechnung		-42'300.00	-23'450.00	61'635.42

Die Wasserversorgung schliesst mit einem Aufwandüberschuss von CHF 42'300 ab. Der Aufwandüberschuss kann dem vorhandenen Rechnungsausgleich entnommen werden. Die Einlage in den Werterhalt wird mit 80 % der jährlichen Werterhaltungskosten vorgenommen. Die interne Verzinsung erfolgt mit 0.25%. Die internen Verrechnungen wurden auf CHF 35'000 erhöht (Budget 2020 CHF 26'000). Die internen Verrechnungen beinhalten nebst der Betreuung der Wasserversorgung durch den Werkhof (Brunnenmeisterarbeiten) auch die Aufwendungen seitens Gemeindeverwaltung hinsichtlich Beratung, Betreuung und Rechnungsstellung.

3.5 Ergebnis Spezialfinanzierung Abwasser

		Budget 2021	Budget 2020	Rechnung 2019
30	Personalaufwand	0.00	0.00	0.00
31	Sach- und übriger Betriebsaufwand	40'400.00	40'200.00	10'749.72
33	Abschreibungen Verwaltungsvermögen	2'100.00	5'000.00	2'081.20
35	Einlagen in Fonds und Spezialfinanzierungen	228'900.00	226'000.00	214'687.80
36	Transferaufwand	160'900.00	177'700.00	145'401.45
37	Durchlaufende Beiträge	0.00	0.00	0.00
Total Betrieblicher Aufwand		432'300.00	448'900.00	372'920.17
40	Fiskalertrag	0.00	0.00	0.00
41	Regalien und Konzessionen	0.00	0.00	0.00
42	Entgelte	315'000.00	337'000.00	340'530.20
43	Verschiedene Erträge	0.00	0.00	0.00
45	Entnahmen Fonds u. Spezialfinanzierungen	33'100.00	51'900.00	24'159.20
46	Transferertrag	0.00	0.00	0.00
47	Durchlaufende Beiträge	0.00	0.00	0.00
Total Betrieblicher Ertrag		348'100.00	388'900.00	364'689.40
Ergebnis aus betrieblicher Tätigkeit		-84'200.00	-60'000.00	-8'230.77
34	Finanzaufwand	0.00	0.00	0.00
44	Finanzertrag	10'000.00	10'000.00	24'494.55
Ergebnis aus Finanzierung		10'000.00	10'000.00	24'494.55
Operatives Ergebnis		-74'200.00	-50'000.00	16'263.78
38	Ausserordentlicher Aufwand	0.00	0.00	0.00
48	Ausserordentlicher Ertrag	0.00	0.00	0.00
Ausserordentliches Ergebnis		0.00	0.00	0.00
Gesamtergebnis Erfolgsrechnung		-74'200.00	-74'200.00	16'263.78

Die Abwasserentsorgung schliesst mit einem Aufwandüberschuss von CHF 74'200 ab. Der Aufwandüberschuss kann dem vorhandenen Rechnungsausgleich entnommen werden. Die Einlage in den Werterhalt der ARA Mittleres Emmental wird mit 80 % der jährlichen Werterhaltungskosten vorgenommen. Die interne Verzinsung erfolgt mit 0.25%. Die internen Verrechnungen wurden auf CHF 25'000 erhöht (Budget 2020 CHF 16'000). Die internen Verrechnungen beinhalten die Aufwendungen seitens Gemeindeverwaltung hinsichtlich Beratung, Betreuung und Rechnungsstellung.

3.6 Ergebnis Spezialfinanzierung Abfall

		Budget 2021	Budget 2020	Rechnung 2019
30	Personalaufwand	0.00	0.00	0.00
31	Sach- und übriger Betriebsaufwand	138'050.00	129'300.00	121'225.62
33	Abschreibungen Verwaltungsvermögen	0.00	0.00	0.00
35	Einlagen in Fonds und Spezialfinanzierungen	0.00	0.00	0.00
36	Transferaufwand	30'000.00	25'700.00	25'528.05
37	Durchlaufende Beiträge	0.00	0.00	0.00
Total Betrieblicher Aufwand		168'050.00	155'000.00	146'753.67
40	Fiskalertrag	0.00	0.00	0.00
41	Regalien und Konzessionen	0.00	0.00	0.00
42	Entgelte	164'900.00	164'700.00	163'315.35
43	Verschiedene Erträge	0.00	0.00	0.00
45	Entnahmen Fonds u. Spezialfinanzierungen	0.00	0.00	0.00
46	Transferertrag	0.00	0.00	0.00
47	Durchlaufende Beiträge	0.00	0.00	0.00
Total Betrieblicher Ertrag		164'900.00	164'700.00	163'315.35
Ergebnis aus betrieblicher Tätigkeit		-3'150.00	9'700.00	16'561.68
34	Finanzaufwand	0.00	0.00	0.00
44	Finanzertrag	1'800.00	1'750.00	4'448.80
Ergebnis aus Finanzierung		1'800.00	1'750.00	4'448.80
Operatives Ergebnis		-1'350.00	11'450.00	21'010.48
38	Ausserordentlicher Aufwand	0.00	0.00	0.00
48	Ausserordentlicher Ertrag	0.00	0.00	0.00
Ausserordentliches Ergebnis		0.00	0.00	0.00
Gesamtergebnis Erfolgsrechnung		-1'350.00	11'450.00	21'010.48

Die Abfallentsorgung schliesst mit einem Aufwandüberschuss von CHF 1'350 ab, welcher dem Rechnungsausgleich entnommen wird. Der Sach- und Betriebsaufwand fällt gegenüber dem Budget 2020 CHF 8'750 höher aus. Für die Dachsanierung des Sammelplatzes Schwendi (ehemaliges FW-Magazin) sind im Budget CHF 15'000 enthalten. Die interne Verrechnungen betragen CHF 13'000 (Budget 2020 CHF 8'500). Die interne Verzinsung erfolgt mit 0.25%.

4 Erfolgsrechnung

4.1 Zusammenzug Gliederung nach Sachgruppen Erfolgsrechnung

		Budget 2021		Budget 2020		Rechnung 2019	
		Aufwand	Ertrag	Aufwand	Ertrag	Aufwand	Ertrag
		7'242'950.00	7'242'950.00	8'294'200.00	8'294'200.00	6'833'928.11	6'833'928.11
3	Aufwand	7'242'950.00		8'282'750.00		6'735'018.43	
30	Personalaufwand	931'100.00		895'300.00		825'381.45	
31	Sach- und übriger Betriebsaufwand	1'413'100.00		1'518'000.00		1'365'612.91	
33	Abschreibungen Verwaltungsvermögen	530'300.00		514'850.00		475'835.20	
34	Finanzaufwand	95'500.00		1'431'250.00		154'459.60	
35	Einlagen in Fonds und Spezialfinanzierungen	419'600.00		426'000.00		370'215.55	
36	Transferaufwand	3'391'150.00		3'282'750.00		3'119'505.15	
38	Ausserordentlicher Aufwand	216'500.00		51'500.00		257'737.87	
39	Interne Verrechnungen	245'700.00		163'100.00		166'270.70	
4	Ertrag		6'913'800.00		7'230'450.00		6'833'928.11
40	Fiskalertrag		3'931'350.00		3'925'250.00		4'029'773.65
41	Regalien und Konzessionen		80'000.00		83'000.00		79'575.00
42	Entgelte		960'600.00		1'019'800.00		1'031'095.41
44	Finanzertrag						12'183.90
45	Entnahmen Fonds u. Spezialfinanzierungen		280'500.00		293'100.00		274'881.25
46	Transferertrag		65'250.00		71'600.00		64'148.15
48	Ausserordentlicher Ertrag		1'176'900.00		1'104'300.00		1'170'477.90
49	Interne Verrechnungen		173'500.00		570'300.00		5'522.15
			245'700.00		163'100.00		166'270.70
9	Abschlusskonten		329'150.00	11'450.00	1'063'750.00	98'909.68	
90	Abschluss Erfolgsrechnung		329'150.00	11'450.00	1'063'750.00	98'909.68	

4.2 Zusammenzug Erfolgsrechnung nach funktionaler Gliederung

		Budget 2021		Budget 2020		Rechnung 2019	
		Aufwand	Ertrag	Aufwand	Ertrag	Aufwand	Ertrag
		7'271'450.00	7'271'450.00	8'294'200.00	8'294'200.00	6'833'928.11	6'833'928.11
0	Allgemeine Verwaltung	833'500.00	234'850.00	763'550.00	157'550.00	764'665.04	160'399.22
	Netto Aufwand		598'650.00		606'000.00		604'265.82
1	Öffentliche Ordnung und Sicherheit, Verteidigung	333'900.00	168'100.00	310'500.00	158'000.00	275'965.85	269'185.30
	Netto Aufwand		165'800.00		152'500.00		6'780.55
2	Bildung	1'472'150.00	110'200.00	1'505'450.00	126'400.00	1'423'024.46	122'622.05
	Netto Aufwand		1'361'950.00		1'379'050.00		1'300'402.41
3	Kultur, Sport und Freizeit, Kirche	49'150.00	15'700.00	114'200.00	16'700.00	35'910.10	15'455.00
	Netto Aufwand		33'450.00		97'500.00		20'455.10
4	Gesundheit	6'150.00	500.00	8'550.00	200.00	5'406.70	527.00
	Netto Aufwand		5'650.00		8'350.00		4'879.70
5	Soziale Sicherheit	1'552'350.00	66'500.00	1'431'500.00	14'000.00	1'356'290.35	10'900.50
	Netto Aufwand		1'485'850.00		1'417'500.00		1'345'389.85
6	Verkehr und Nachrichtenübermittlung	778'600.00	51'000.00	766'700.00	52'300.00	682'167.06	25'120.55
	Netto Aufwand		727'600.00		714'400.00		657'046.51
7	Umweltschutz und Raumordnung	1'109'000.00	1'013'300.00	1'137'150.00	1'032'100.00	1'037'544.91	958'177.24
	Netto Aufwand		95'700.00		105'050.00		79'367.67
8	Volkswirtschaft	7'050.00	80'000.00	7'250.00	83'000.00	17'064.30	86'921.50
	Netto Ertrag		72'950.00		75'750.00		69'857.20
9	Finanzen und Steuern	1'101'100.00	5'502'800.00	2'249'350.00	6'653'950.00	1'235'889.34	5'184'619.75
	Netto Ertrag		4'401'700.00		4'404'600.00		3'948'730.41

5 Investitionsrechnung

5.1 Zusammenzug Investitionsrechnung nach funktionaler Gliederung

	Budget 2021		Budget 2020		Rechnung 2019	
	Aufwand	Ertrag	Aufwand	Ertrag	Aufwand	Ertrag
	2'242'500.00	2'242'500.00	3'288'500.00	3'288'500.00	1'210'616.50	1'210'616.50
0 Allgemeine Verwaltung			96'000.00		575'252.30	15'733.00
Netto Ausgaben				96'000.00		559'519.30
1 Öffentliche Ordnung und Sicherheit, Verteidigung			25'000.00		28'949.50	
Netto Ausgaben				25'000.00		28'949.50
2 Bildung	145'000.00		275'000.00		6'260.00	
Netto Ausgaben		145'000.00		275'000.00		6'260.00
6 Verkehr und Nachrichtenübermittlung	1'136'000.00	236'500.00	590'000.00	236'500.00	92'655.10	
Netto Ausgaben		899'500.00		353'500.00		92'655.10
7 Umweltschutz und Raumordnung	575'000.00		266'000.00		331'885.65	59'880.95
Netto Ausgaben		575'000.00		266'000.00		272'004.70
8 Volkswirtschaft		30'000.00	1'800'000.00		100'000.00	
Netto Ausgaben				1'800'000.00		100'000.00
Netto Einnahmen	30'000.00					
9 Finanzen und Steuern	266'500.00	1'856'000.00	236'500.00	3'052'000.00	75'613.95	1'135'002.55
Netto Einnahmen	1'589'500.00		2'815'500.00		1'059'388.60	

6 Antrag des Gemeinderates

- a) Genehmigung Steueranlage der Gemeindesteuern von 1.97 der einfachen Steuer
- b) Genehmigung Liegenschaftssteuer von 1.3 Promille des amtlichen Wertes
- c) Genehmigung Budget 2021 bestehend aus:

		Aufwand	Ertrag
Gesamthaushalt	CHF	6'997'250.00	6'668'100.00
Aufwandüberschuss	CHF		329'150.00
Allgemeiner Haushalt	CHF	6'025'450.00	5'814'150.00
Aufwandüberschuss	CHF		211'300.00
SF Wasserversorgung	CHF	371'450.00	329'150.00
Aufwandüberschuss	CHF		42'300.00
SF Abwasserentsorgung	CHF	432'300.00	358'100.00
Aufwandüberschuss	CHF		74'200.00
SF Abfall	CHF	168'050.00	166'700.00
Aufwandüberschuss	CHF		1'350.00

Der Gemeindeversammlung wird beantragt, das Budget zu genehmigen.

Walkringen, 20. Oktober 2020
Einwohnergemeinde Walkringen

Peter Stucki
Gemeindepräsident

Nathalie Arn
Gemeindeschreiberin

Roman Kauz
Finanzverwalter

7 Genehmigung Budget

Das beschlussfassende Organ der Einwohnergemeinde Walkringen hat das Budget 2021 am 07. Dezember 2020 gemäss dem vorstehenden Antrag des Gemeinderates vom 20. Oktober 2020 genehmigt.

Walkringen, 07. Dezember 2020
Einwohnergemeinde Walkringen

Peter Stucki
Gemeindepräsident

Nathalie Arn
Gemeindeschreiberin



Budgetauszug

Konto	Erfolgsrechnung Funktionale Gliederung ER	Budget 2021		Budget 2020		Rechnung 2019	
		Aufwand	Ertrag	Aufwand	Ertrag	Aufwand	Ertrag
	Total	7'242'950.00	7'242'950.00	8'294'200.00	8'294'200.00	6'833'928.11	6'833'928.11
0	Allgemeine Verwaltung	833'500.00	234'850.00	763'550.00	157'550.00	764'665.04	160'399.22
01	Legislative und Exekutive	92'600.00		92'750.00	200.00	83'126.80	
011	Legislative	23'000.00		22'800.00	200.00	20'553.25	
0110	Legislative	23'000.00		22'800.00	200.00	20'553.25	
0110.3000.02	Löhne und Sitzungsgelder Kommissionen	1'300.00		1'300.00		1'400.00	
0110.3100.01	Büromaterial	1'500.00		1'500.00		678.50	
0110.3102.01	Drucksachen, Publikationen, Inserate	4'000.00		4'000.00		3'210.50	
0110.3130.01	Porti, Telefon, Internet	6'200.00		6'000.00		5'137.65	
0110.3130.10	Dienstleistungen Dritter					146.00	
0110.3132.01	Honorare externe Berater, Gutachter, Fachexperten	10'000.00		10'000.00		9'980.60	
0110.4260.01	Rückerstattungen Dritter				200.00		
012	Exekutive	69'600.00		69'950.00		62'573.55	
0120	Exekutive	69'600.00		69'950.00		62'573.55	
0120.3000.01	Löhne und Sitzungsgelder Gemeinderat	49'500.00		48'000.00		49'056.85	
0120.3050.01	AG Beiträge AHV, IV, EO, ALV, Verwaltungskosten	1'700.00		2'500.00		1'547.81	
0120.3053.01	AG Beiträge an Unfallversicherungen	250.00		250.00		63.10	
0120.3054.01	AG Beiträge an Familienausgleichskasse	650.00		700.00		408.55	
0120.3090.01	Aus- und Weiterbildung	1'500.00		1'500.00		1'030.00	
0120.3100.01	Büromaterial	500.00		500.00		337.75	
0120.3113.01	Anschaffung IT Hardware	6'500.00		6'500.00			
0120.3170.01	Reisekosten und Spesen	1'000.00		2'000.00		653.50	
0120.3170.11	Gemeinderatskredit	8'000.00		8'000.00		9'475.99	
02	Allgemeine Dienste	740'900.00	234'850.00	670'800.00	157'350.00	681'538.24	160'399.22
022	Allgemeine Dienste	673'900.00	232'000.00	617'200.00	155'500.00	621'649.43	159'039.22
0220	Allgemeine Dienste	673'900.00	232'000.00	617'200.00	155'500.00	621'649.43	159'039.22
0220.3010.01	Löhne Verwaltungs- und Betriebspersonal	375'000.00		327'000.00		412'358.25	
0220.3010.09	Rückerstattung Taggelder, Erwerbsersatz,					-56'869.25	
0220.3010.99	Rückstellung Ferien- und Überzeitguthaben					-38'388.10	
0220.3050.01	AG Beiträge AHV, IV, EO, ALV, Verwaltungskosten	24'000.00		21'000.00		22'163.76	
0220.3052.01	AG Beiträge an Pensionskassen	29'000.00		20'000.00		19'889.60	
0220.3053.01	AG Beiträge an Unfallversicherungen	2'000.00		1'800.00		1'950.25	
0220.3054.01	AG Beiträge an Familienausgleichskasse	6'000.00		5'500.00		5'662.00	
0220.3055.01	AG Beiträge an Krankentaggeldversicherungen	11'300.00		5'200.00		4'912.30	
0220.3090.01	Aus- und Weiterbildung	5'000.00		11'000.00		4'115.45	
0220.3091.01	Personalwerbung					1'068.50	
0220.3099.01	Übriger Personalaufwand	4'000.00		1'000.00		1'314.90	
0220.3100.01	Büromaterial	4'000.00		4'000.00		3'668.90	
0220.3101.01	Betriebs- und Verbrauchsmaterial	4'000.00		4'300.00		3'511.75	
0220.3102.01	Drucksachen, Publikationen, Inserate	1'000.00		500.00		942.20	
0220.3103.01	Fachliteratur, Zeitschriften	500.00		700.00			
0220.3110.01	Anschaffung Büromobiliar und Büromaschinen	5'000.00		500.00		239.50	
0220.3113.01	Anschaffung IT Hardware	2'500.00		12'000.00		4'187.05	



Konto	Erfolgsrechnung Funktionale Gliederung ER	Budget 2021		Budget 2020		Rechnung 2019	
		Aufwand	Ertrag	Aufwand	Ertrag	Aufwand	Ertrag
0220.3118.01	Anschaffung IT Software und Lizenzen	2'000.00		8'800.00		1'781.05	
0220.3130.01	Porti, Telefon, Internet	10'000.00		10'000.00		10'561.52	
0220.3130.02	Mitglieder- und Verbandsbeiträge	3'500.00		3'500.00		3'417.00	
0220.3130.10	Dienstleistungen Dritter	1'500.00		1'200.00		1'472.50	
0220.3132.01	Honorare externe Berater, Gutachter, Fachexperten	85'000.00		90'000.00		111'962.90	
0220.3133.01	Nutzungsaufwand IT	23'000.00		16'200.00		22'508.70	
0220.3134.01	Sachversicherungsprämien	5'800.00		6'000.00		6'010.00	
0220.3150.01	Unterhalt Büromobilien und Büromaschinen	600.00		500.00		652.40	
0220.3153.01	Unterhalt IT Hardware	200.00		1'000.00		49.95	
0220.3158.01	Unterhalt IT Software	31'400.00		27'700.00		40'507.75	
0220.3161.01	Miete und Benützungskosten Geräte	6'000.00		5'200.00		5'885.00	
0220.3170.01	Reisekosten und Spesen	2'000.00		2'000.00		1'174.60	
0220.3300.90	Planmässige Abschreibungen übrige Sachanlagen VV	4'600.00		4'600.00			
0220.3611.01	Entschädigungen an Kantone und Konkordate	25'000.00		26'000.00		24'939.00	
0220.4210.01	Gebühren für Amtshandlungen		500.00		500.00		510.00
0220.4260.01	Rückerstattungen Dritter		2'000.00		5'000.00		1'489.22
0220.4611.02	Entschädigungen Registerführung		1'500.00		2'000.00		1'840.00
0220.4612.11	Interne Verrechnung Dienstleistungen SF		40'000.00		8'950.00		8'950.00
0220.4612.12	Interne Verrechnung Betriebs- und Verwaltungskosten SF		23'000.00		31'550.00		31'550.00
0220.4910.01	Interne Verrechnungen von Dienstleistungen		165'000.00		107'500.00		106'700.00
0220.4930.01	Interne Verrechnung von Betriebs- und Verwaltungskosten						8'000.00
029	Verwaltungsliegenschaften	67'000.00	2'850.00	53'600.00	1'850.00	59'888.81	1'360.00
0290	Verwaltungsliegenschaften	67'000.00	2'850.00	53'600.00	1'850.00	59'888.81	1'360.00
0290.3010.01	Löhne Verwaltungs- und Betriebspersonal	9'200.00		9'000.00		6'826.35	
0290.3050.01	AG Beiträge AHV, IV, EO, ALV, Verwaltungskosten	600.00		600.00		423.21	
0290.3052.01	AG Beiträge an Pensionskassen	500.00					
0290.3053.01	AG Beiträge an Unfallversicherungen	50.00		100.00		37.50	
0290.3054.01	AG Beiträge an Familienausgleichskasse	150.00		150.00		109.30	
0290.3055.01	AG Beiträge an Krankentaggeldversicherungen	300.00		150.00		102.25	
0290.3101.01	Betriebs- und Verbrauchsmaterial	300.00		500.00		294.00	
0290.3120.01	Ver- und Entsorgung, Elektrizität, Heizung, Wasser,	20'000.00		12'000.00		18'692.35	
0290.3134.01	Sachversicherungsprämien	1'300.00		2'550.00		2'523.80	
0290.3144.01	Unterhalt Liegenschaften, Gebäude	5'000.00		2'500.00		6'254.40	
0290.3170.01	Reisekosten und Spesen			200.00			
0290.3300.41	Planmässige Abschreibungen Hoc	20'200.00		16'500.00		15'281.95	
0290.3300.60	Planmässige Abschreibungen Mobilien VV	5'550.00		5'500.00		5'521.45	
0290.3320.91	Planmässige Abschreibungen übrige immaterielle Anlagen	3'850.00		3'850.00		3'822.25	
0290.4470.01	Miet- und Pachtzinsen Liegenschaften VV		350.00		350.00		360.00
0290.4910.01	Interne Verrechnungen von Dienstleistungen		2'500.00		1'500.00		1'000.00
1	Öffentliche Ordnung und Sicherheit, Verteidigung	333'900.00	168'100.00	310'500.00	158'000.00	275'965.85	269'185.30
11	Öffentliche Sicherheit	1'750.00		1'800.00			
111	Polizei	1'750.00		1'800.00			



Budgetauszug

Konto	Erfolgsrechnung Funktionale Gliederung ER	Budget 2021		Budget 2020		Rechnung 2019	
		Aufwand	Ertrag	Aufwand	Ertrag	Aufwand	Ertrag
1110	Polizei	1'750.00		1'800.00			
1110.3631.01	Pauschalierung der Interventionskosten	1'750.00		1'800.00			
14	Allgemeines Rechtswesen	157'300.00	35'000.00	123'000.00	37'800.00	118'583.70	145'732.00
140	Allgemeines Rechtswesen	157'300.00	35'000.00	123'000.00	37'800.00	118'583.70	145'732.00
1400	Allgemeines Rechtswesen	157'300.00	35'000.00	123'000.00	37'800.00	118'583.70	145'732.00
1400.3000.02	Löhne, Sitzungsgelder	2'200.00				2'136.55	
1400.3050.01	Kommissionen						
1400.3050.01	AG Beiträge AHV, IV, EO, ALV, Verwaltungskosten	100.00				95.45	
1400.3053.01	AG Beiträge an Unfallversicherungen					2.45	
1400.3054.01	AG Beiträge an Familienausgleichskasse					24.00	
1400.3055.01	AG Beiträge an Krankentaggeldversicherungen					1.35	
1400.3130.03	Aufwandgebühren Gemeindeverwaltung	25'000.00		35'000.00		44'429.45	
1400.3132.01	Honorare externe Berater, Gutachter, Fachexperten	20'000.00		40'000.00		23'894.45	
1400.3910.01	Interne Verrechnungen von Dienstleistungen	110'000.00		48'000.00		48'000.00	
1400.4210.01	Gebühren für Amtshandlungen		35'000.00		37'000.00		66'703.55
1400.4260.01	Rückerstattungen Dritter				600.00		2'400.00
1400.4611.01	Entschädigungen von Kantonen und Konkordaten				200.00		76'628.45
15	Feuerwehr	105'250.00	108'200.00	120'300.00	105'400.00	105'615.30	108'661.00
150	Feuerwehr	105'250.00	108'200.00	120'300.00	105'400.00	105'615.30	108'661.00
1506	Regionale Feuerwehrorganisation	105'250.00	108'200.00	120'300.00	105'400.00	105'615.30	108'661.00
1506.3120.01	Ver- und Entsorgung, Elektrizität, Heizung, Wasser,	100.00		50.00			
1506.3134.01	Sachversicherungsprämien	150.00		250.00		173.30	
1506.3144.01	Unterhalt Liegenschaften, Gebäude			15'000.00			
1506.3181.12	Forderungsverluste Wehrdienstersatzabgabe	4'000.00		3'700.00		3'561.95	
1506.3632.01	Beiträge an Gemeinden und Gemeindeverbände	96'800.00		96'900.00		97'697.85	
1506.3930.01	Interne Verrechnung von Betriebs- und Verwaltungskosten	4'200.00		4'400.00		4'182.20	
1506.4200.01	Wehrdienstersatzabgabe		105'000.00		105'000.00		105'442.00
1506.4470.01	Miet- und Pachtzinsen Liegenschaften VV		3'200.00		400.00		3'219.00
16	Verteidigung	69'600.00	24'900.00	65'400.00	14'800.00	51'766.85	14'792.30
161	Militärische Verteidigung	8'200.00	1'200.00	7'500.00	1'200.00	1'814.55	1'200.00
1610	Militärische Verteidigung	8'200.00	1'200.00	7'500.00	1'200.00	1'814.55	1'200.00
1610.3134.01	Sachversicherungsprämien	500.00		450.00		433.65	
1610.3144.01	Unterhalt Liegenschaften, Gebäude			350.00		1'380.90	
1610.3300.90	Planmässige Abschreibung übrige Sachanlagen	7'700.00		6'700.00			
1610.4470.01	Miet- und Pachtzinsen Liegenschaften VV		1'200.00		1'200.00		1'200.00
162	Zivile Verteidigung	61'400.00	23'700.00	57'900.00	13'600.00	49'952.30	13'592.30
1620	Zivilschutz	29'400.00	23'700.00	22'900.00	13'600.00	19'686.15	13'592.30
1620.3101.01	Betriebs- und Verbrauchsmaterial			500.00			



Budgetauszug

Konto	Erfolgsrechnung Funktionale Gliederung ER	Budget 2021		Budget 2020		Rechnung 2019	
		Aufwand	Ertrag	Aufwand	Ertrag	Aufwand	Ertrag
1620.3120.01	Ver- und Entsorgung, Elektrizität, Heizung, Wasser,	12'000.00		15'000.00		9'848.45	
1620.3134.01	Sachversicherungsprämien	500.00		1'500.00		1'458.45	
1620.3144.01	Unterhalt Liegenschaften, Gebäude	16'000.00		4'000.00		7'487.50	
1620.3300.40	Planmässige Abschreibung Hochbauten			1'000.00			
1620.3631.01	Beiträge an Kantone und Konkordate	900.00		900.00		891.75	
1620.4260.01	Rückerstattungen Dritter		200.00		100.00		221.50
1620.4470.01	Miet- und Pachtzinsen Liegenschaften VV		10'500.00		10'500.00		10'370.80
1620.4611.01	Entschädigungen von Kantonen und Konkordaten		13'000.00		3'000.00		3'000.00
1626	Regionale Zivilschutzorganisation	32'000.00		35'000.00		30'266.15	
1626.3612.01	Entschädigungen an Gemeinden und Gemeindeverbände	32'000.00		35'000.00		30'266.15	
2	Bildung	1'472'150.00	110'200.00	1'505'450.00	126'400.00	1'423'024.46	122'622.05
21	Obligatorische Schule	1'467'550.00	110'200.00	1'500'250.00	126'400.00	1'418'715.71	122'622.05
211	Eingangsstufe	91'350.00		100'550.00		90'235.85	7'070.00
2110	Kindergarten	91'350.00		100'550.00		90'235.85	7'070.00
2110.3090.01	Aus- und Weiterbildung	300.00		300.00			
2110.3104.01	Lehrmittel und Verbrauchsmaterial Schule	4'400.00		4'400.00		3'966.60	
2110.3110.05	Anschaffung Schulmobiliar und Schulgeräte	1'050.00		3'250.00		1'156.00	
2110.3171.05	Exkursionen, Schulreisen, Schulfest und Lager	600.00		600.00		456.50	
2110.3611.12	Gemeindeanteil LA Bildung	85'000.00		92'000.00		84'656.75	
2110.4612.05	Gehaltskostenbeitrag von anderen Gemeinden						4'550.00
2110.4632.05	Schulbetrieb-/infrastrukturkosten von anderen Gemeinden						2'520.00
212	Primarstufe	539'300.00	10'400.00	541'200.00	10'400.00	515'385.79	5'681.55
2120	Primarstufe	539'300.00	10'400.00	541'200.00	10'400.00	515'385.79	5'681.55
2120.3090.01	Aus- und Weiterbildung	1'100.00		1'100.00			
2120.3102.01	Drucksachen, Publikationen, Inserate	900.00		900.00		605.35	
2120.3104.01	Lehrmittel und Verbrauchsmaterial Schule	30'500.00		31'500.00		32'168.03	
2120.3104.02	Lehrmittel und Verbrauchsmaterial textiles und technisches	9'000.00		9'500.00		8'053.06	
2120.3105.01	Lebensmittel Hauswirtschaft	1'000.00		1'000.00			
2120.3110.05	Anschaffung Schulmobiliar und Schulgeräte	6'800.00		4'600.00		8'131.20	
2120.3113.01	Anschaffung IT Hardware	1'100.00		4'000.00			
2120.3118.01	Anschaffung IT Software und Lizenzen	4'300.00		3'000.00		1'943.00	
2120.3130.05	Aufgabenhilfe Privatpersonen	2'000.00		2'000.00		2'029.00	
2120.3130.10	Dienstleistungen Dritter	1'400.00		1'400.00		1'128.95	
2120.3150.05	Unterhalt Schulmobiliar und Schulgeräte	2'500.00		2'000.00		1'742.80	
2120.3158.01	Unterhalt IT Software					312.55	
2120.3171.05	Exkursionen, Schulreisen, Schulfest und Lager	9'000.00		8'200.00		9'231.10	
2120.3171.06	Projektwochen Schule	3'300.00		3'300.00		2'340.00	
2120.3611.12	Gemeindeanteil LA Bildung	360'000.00		354'000.00		328'617.75	
2120.3612.05	Gehaltskostenbeitrag an andere Gemeinden	102'200.00		109'000.00		98'178.65	
2120.3632.05	Schulbetrieb-/infrastrukturkosten an andere Gemeinden	4'200.00		5'700.00		20'904.35	



Konto	Erfolgsrechnung Funktionale Gliederung ER	Budget 2021		Budget 2020		Rechnung 2019	
		Aufwand	Ertrag	Aufwand	Ertrag	Aufwand	Ertrag
2120.4260.01	Diverse Rückerstattungen						1'514.70
2120.4612.05	Gehaltskostenbeitrag von anderen Gemeinden		6'200.00		6'200.00		2'416.85
2120.4632.05	Schulbetrieb-/infrastrukturkosten von anderen Gemeinden		4'200.00		4'200.00		1'750.00
213	Oberstufe	329'750.00		323'600.00	11'200.00	332'788.65	17'100.90
2130	Sekundarstufe I	329'750.00		323'600.00	11'200.00	332'788.65	17'100.90
2130.3090.01	Aus- und Weiterbildung	600.00		600.00			
2130.3100.01	Büromaterial	300.00		300.00			
2130.3102.01	Drucksachen, Publikationen, Inserate	400.00		400.00		358.15	
2130.3104.01	Lehrmittel und Verbrauchsmaterial Schule	20'000.00		20'000.00		18'231.00	
2130.3104.02	Lehrmittel und Verbrauchsmaterial textiles und technisches	7'000.00		7'500.00		6'513.50	
2130.3104.03	Lehrmittel und Verbrauchsmaterial Hauswirtschaft	800.00		800.00		809.50	
2130.3105.01	Lebensmittel Hauswirtschaft	7'100.00		7'100.00		7'055.30	
2130.3110.05	Anschaffung Schulmobiliar und Schulgeräte	5'300.00		6'400.00		9'517.95	
2130.3113.01	Anschaffung IT Hardware	10'200.00		9'700.00			
2130.3118.01	Anschaffung IT Software und Lizenzen					2'497.00	
2130.3130.05	Aufgabenhilfe Privatpersonen	200.00		200.00		66.00	
2130.3130.10	Dienstleistungen Dritter	500.00		700.00			
2130.3150.05	Unterhalt Schulmobiliar und Schulgeräte	1'500.00		800.00		750.00	
2130.3158.01	Unterhalt IT Software	2'000.00		2'000.00		300.00	
2130.3171.05	Exkursionen, Schulreisen, Schulfest und Lager	12'500.00		12'500.00		11'192.10	
2130.3171.06	Projektwochen Schule	3'150.00		6'200.00		2'470.00	
2130.3611.12	Gemeindeanteil LA Bildung	218'000.00		195'000.00		212'757.00	
2130.3612.05	Gehaltskostenbeitrag an andere Gemeinden	35'000.00		43'800.00		50'711.15	
2130.3632.05	Schulbetrieb-/infrastrukturkosten an andere Gemeinden	5'200.00		9'600.00		9'560.00	
2130.4612.05	Gehaltskostenbeitrag von anderen Gemeinden				6'800.00		10'910.90
2130.4632.05	Schulbetrieb-/infrastrukturkosten von anderen Gemeinden				4'400.00		6'190.00
214	Musikschulen	25'000.00		26'000.00		23'870.80	
2140	Musikschulen	25'000.00		26'000.00		23'870.80	
2140.3635.02	Beiträge an Musikschulen	25'000.00		26'000.00		23'870.80	
217	Schulliegenschaften	339'450.00	60'200.00	378'150.00	65'200.00	344'661.52	59'301.90
2170	Schulliegenschaften	339'450.00	60'200.00	378'150.00	65'200.00	344'661.52	59'301.90
2170.3010.01	Löhne Verwaltungs- und Betriebspersonal	135'000.00		160'000.00		156'835.90	
2170.3010.99	Rückstellung Ferien- und Überzeitguthaben					291.59	
2170.3049.01	übrige Zulagen			500.00		460.10	
2170.3050.01	AG Beiträge AHV, IV, EO, ALV, Verwaltungskosten	8'650.00		10'000.00		9'680.52	
2170.3052.01	AG Beiträge an Pensionskassen	10'500.00		11'000.00		10'833.00	
2170.3053.01	AG Beiträge an Unfallversicherungen	800.00		850.00		847.20	
2170.3054.01	AG Beiträge an Familienausgleichskasse	2'200.00		2'700.00		2'461.50	
2170.3055.01	AG Beiträge an Krankentaggeldversicherungen	4'100.00		2'300.00		2'306.45	
2170.3090.01	Aus- und Weiterbildung	2'000.00		2'000.00		650.40	
2170.3101.01	Betriebs- und Verbrauchsmaterial	15'000.00		15'000.00		15'449.61	



Budgetauszug

Konto	Erfolgsrechnung Funktionale Gliederung ER	Budget 2021		Budget 2020		Rechnung 2019	
		Aufwand	Ertrag	Aufwand	Ertrag	Aufwand	Ertrag
2170.3111.01	Anschaffung Maschinen, Geräte und Fahrzeuge, Apparate,	5'700.00		5'400.00		4'745.85	
2170.3112.01	Anschaffung Arbeitskleider	500.00					
2170.3120.01	Ver- und Entsorgung, Elektrizität, Heizung, Wasser,	55'000.00		68'000.00		48'222.35	
2170.3130.01	Porti, Telefon, Internet	3'400.00		2'500.00		3'310.75	
2170.3134.01	Sachversicherungsprämien	8'400.00		8'300.00		8'277.20	
2170.3144.01	Unterhalt Liegenschaften, Gebäude	50'000.00		40'000.00		43'700.95	
2170.3151.01	Unterhalt Maschinen, Geräte, Fahrzeuge, Apparate, Werkzeuge	7'000.00		8'000.00		7'068.30	
2170.3170.01	Reisekosten und Spesen	300.00		2'500.00		287.35	
2170.3300.41	Planmässige Abschreibungen Hochbauten VV	21'200.00		16'300.00		5'265.25	
2170.3320.01	Planmässige Abschreibungen Software	9'700.00		22'800.00		23'967.25	
2170.4260.01	Rückerstattungen Dritter						770.75
2170.4470.01	Miet- und Pachtzinsen Liegenschaften VV		38'500.00		39'000.00		38'380.00
2170.4472.01	Vergütung für Benützungen Liegenschaften VV		13'000.00		17'000.00		12'395.95
2170.4479.01	übrige Erträge Liegenschaften VV		8'700.00		9'200.00		7'755.20
218	Tagesbetreuung	16'700.00	12'600.00	13'750.00	12'600.00	6'247.40	6'772.70
2180	Tagesbetreuung	16'700.00	12'600.00	13'750.00	12'600.00	6'247.40	6'772.70
2180.3020.05	Löhne Lehrpersonen	8'400.00		6'000.00		3'415.50	
2180.3050.01	AG Beiträge AHV, IV, EO, ALV, Verwaltungskosten	550.00		600.00		214.75	
2180.3052.01	AG Beiträge PK	750.00					
2180.3053.01	AG Beiträge an Unfallversicherungen	50.00		50.00		15.25	
2180.3054.01	AG Beiträge an Familienausgleichskasse	150.00		100.00		55.00	
2180.3101.01	Betriebs- und Verbrauchsmaterial	100.00		500.00		111.90	
2180.3105.02	Lebensmittel Tagesschule	6'700.00		6'500.00		2'435.00	
2180.4260.05	Einnahmen Tagesschule		6'000.00		6'000.00		3'466.80
2180.4611.01	Entschädigungen von Kantonen und Konkordaten		6'600.00		6'600.00		3'305.90
219	Obligatorische Schule	126'000.00	27'000.00	117'000.00	27'000.00	105'525.70	26'695.00
2190	Schulleitung und Schulverwaltung	28'500.00		24'500.00		22'448.50	
2190.3130.01	Porti, Telefon, Internet	3'500.00		4'500.00		3'473.70	
2190.3161.01	Miete und Benützungskosten Geräte, Mobilien, Fahrzeuge	5'000.00		5'000.00		4'774.80	
2190.3910.01	Interne Verrechnungen von Dienstleistungen	20'000.00		15'000.00		14'200.00	
2192	Schulbibliothek	2'500.00		2'500.00		2'309.35	
2192.3104.04	Lehrmittel und Verbrauchsmaterial Schulbibliothek	2'500.00		2'500.00		2'309.35	
2195	Schülertransporte	70'000.00	27'000.00	65'000.00	27'000.00	70'221.85	26'695.00
2195.3130.21	Schülertransporte	70'000.00		65'000.00		70'221.85	
2195.4631.01	Beiträge von Kantonen und Konkordaten		27'000.00		27'000.00		26'695.00
2197	Schulsozialdienst	25'000.00		25'000.00		10'546.00	
2197.3612.01	Entschädigungen an Gemeinden und Gemeindeverbände	25'000.00		25'000.00		10'546.00	
29	Übriges Bildungswesen	4'600.00		5'200.00		4'308.75	
291	Verwaltung	4'600.00		5'200.00		4'308.75	
2910	Verwaltung	4'600.00		5'200.00		4'308.75	



Budgetauszug

Konto	Erfolgsrechnung Funktionale Gliederung ER	Budget 2021		Budget 2020		Rechnung 2019	
		Aufwand	Ertrag	Aufwand	Ertrag	Aufwand	Ertrag
2910.3000.02	Löhne und Sitzungsgelder	4'000.00		4'500.00		3'750.05	
2910.3050.01	Kommissionen						
2910.3050.01	AG Beiträge AHV, IV, EO, ALV,	150.00		150.00		164.05	
2910.3053.01	Verwaltungskosten						
2910.3053.01	AG Beiträge an					3.60	
2910.3054.01	Unfallversicherungen						
2910.3054.01	AG Beiträge an	50.00		50.00		41.15	
2910.3170.01	Familienausgleichskasse						
2910.3170.01	Reisekosten und Spesen	400.00		500.00		349.90	
3	Kultur, Sport und Freizeit, Kirche	49'150.00	15'700.00	114'200.00	16'700.00	35'910.10	15'455.00
32	Kultur, übrige	32'150.00	11'200.00	85'700.00	12'700.00	21'917.20	11'205.00
322	Konzert und Theater	2'700.00		2'700.00		2'700.00	
3220	Konzert und Theater	2'700.00		2'700.00		2'700.00	
3220.3636.01	Beiträge an private	2'700.00		2'700.00		2'700.00	
	Organisationen ohne						
	Erwerbszweck						
329	Kultur	29'450.00	11'200.00	83'000.00	12'700.00	19'217.20	11'205.00
3290	Übrige Kultur	29'450.00	11'200.00	83'000.00	12'700.00	19'217.20	11'205.00
3290.3130.02	Mitglieder- und Verbandsbeiträge	1'700.00		3'600.00		1'605.00	
3290.3130.11	Öffentliche Veranstaltungen, Kultur- und Sportanlässe	10'550.00		62'000.00		469.20	
3290.3632.11	Beiträge an Regionalkonferenz Bern-Mittelland	12'200.00		12'400.00		12'143.00	
3290.3635.01	Beiträge an private	5'000.00		5'000.00		5'000.00	
	Unternehmungen						
3290.4502.01	Entnahmen aus Legaten und Stiftungen des FK		11'200.00		12'700.00		11'205.00
33	Medien	15'000.00	4'500.00	12'000.00	4'000.00	12'223.65	4'250.00
332	Massenmedien	15'000.00	4'500.00	12'000.00	4'000.00	12'223.65	4'250.00
3320	Massenmedien	15'000.00	4'500.00	12'000.00	4'000.00	12'223.65	4'250.00
3320.3102.01	Drucksachen, Publikationen, Inserate	15'000.00		12'000.00		12'223.65	
3320.4250.10	Einnahmen Inserate Infoblatt		4'500.00		4'000.00		4'250.00
34	Sport und Freizeit	2'000.00		16'500.00		1'769.25	
341	Sport	2'000.00		4'000.00		1'605.00	
3410	Sport	2'000.00		4'000.00		1'605.00	
3410.3130.10	Dienstleistungen Dritter	500.00		500.00		105.00	
3410.3632.01	Beiträge an Gemeinden und Gemeindeverbände	1'500.00		1'500.00		1'500.00	
3410.3635.01	Beiträge an private Unternehmungen			2'000.00			
342	Freizeit			12'500.00		164.25	
3420	Freizeit			12'500.00		164.25	
3420.3119.01	Übrige Anschaffungen			12'500.00		164.25	
4	Gesundheit	6'150.00	500.00	8'550.00	200.00	5'406.70	527.00
42	Ambulante Krankenpflege	450.00	500.00	450.00	200.00	524.00	527.00
421	Ambulante Krankenpflege	450.00	500.00	450.00	200.00	524.00	527.00
4210	Ambulante Krankenpflege	450.00	500.00	450.00	200.00	524.00	527.00



Konto	Erfolgsrechnung Funktionale Gliederung ER	Budget 2021		Budget 2020		Rechnung 2019	
		Aufwand	Ertrag	Aufwand	Ertrag	Aufwand	Ertrag
4210.3116.01	Anschaffung medizinische Geräte					92.10	
4210.3130.02	Mitglieder- und Verbandsbeiträge	400.00		400.00		400.00	
4210.3170.01	Reisekosten und Spesen	50.00		50.00		31.90	
4210.4240.01	Benützungsgebühren und Dienstleistungen		500.00		200.00		527.00
43	Gesundheit	5'700.00		8'100.00		4'882.70	
432	Krankheitsbekämpfung, übrige	950.00		950.00		908.50	
4320	Krankheitsbekämpfung, übrige	950.00		950.00		908.50	
4320.3130.02	Mitglieder- und Verbandsbeiträge	950.00		950.00		908.50	
433	Schulgesundheitsdienst	4'750.00		7'150.00		3'974.20	
4330	Schulgesundheitsdienst	1'200.00		1'500.00		1'045.00	
4330.3130.10	Dienstleistungen Dritter	1'200.00		1'500.00		1'045.00	
4331	Schulzahnpflege	3'550.00		5'650.00		2'929.20	
4331.3010.01	Löhne Verwaltungs- und Betriebspersonal			600.00			
4331.3101.01	Betriebs- und Verbrauchsmaterial	50.00		50.00			
4331.3130.10	Dienstleistungen Dritter	3'500.00		5'000.00		2'929.20	
5	Soziale Sicherheit	1'552'350.00	66'500.00	1'431'500.00	14'000.00	1'356'290.35	10'900.50
53	Alter + Hinterlassene	449'700.00	10'500.00	448'700.00	6'000.00	431'683.50	5'463.50
531	Alters- und Hinterlassenenversicherung AHV	30'000.00	4'500.00	36'500.00	5'000.00	36'500.00	4'555.00
5310	Alters- und Hinterlassenenversicherung AHV	30'000.00	4'500.00	36'500.00	5'000.00	36'500.00	4'555.00
5310.3910.01	Interne Verrechnung von Dienstleistungen	30'000.00		36'500.00		36'500.00	
5310.4611.01	Entschädigungen von Kantonen und Konkordaten		4'500.00		5'000.00		4'555.00
532	Ergänzungsleistungen AHV / IV	413'500.00		411'000.00		394'085.00	
5320	Ergänzungsleistungen AHV / IV	413'500.00		411'000.00		394'085.00	
5320.3631.11	Gemeindeanteil LA Ergänzungsleistung	413'500.00		411'000.00		394'085.00	
535	Leistungen an das Alter	6'200.00	6'000.00	1'200.00	1'000.00	1'098.50	908.50
5350	Leistungen an das Alter	6'200.00	6'000.00	1'200.00	1'000.00	1'098.50	908.50
5350.3130.01	Dienstleistungen Dritter	5'000.00					
5350.3170.02	Fahrtspesen Mahlzeitendienst	1'000.00		1'000.00		908.50	
5350.3636.01	Beiträge an private Organisationen ohne Erwerbszweck	200.00		200.00		190.00	
5350.4502.01	Entnahmen aus Legaten und Stiftungen des FK		6'000.00		1'000.00		908.50
54	Familie und Jugend	92'550.00	56'000.00	34'800.00	8'000.00	31'396.25	
541	Familienzulagen	8'750.00		10'600.00		10'562.00	
5410	Familienzulagen	8'750.00		10'600.00		10'562.00	
5410.3631.12	Gemeindeanteil LA Familienzulagen NE	8'750.00		10'600.00		10'562.00	
544	Jugendschutz	13'500.00		13'400.00		13'083.00	



Budgetauszug

Konto	Erfolgsrechnung Funktionale Gliederung ER	Budget 2021		Budget 2020		Rechnung 2019	
		Aufwand	Ertrag	Aufwand	Ertrag	Aufwand	Ertrag
5440	Jugenschutz allgemein	1'500.00		1'500.00		1'500.00	
5440.3130.10	Dienstleistungen Dritter	1'500.00		1'500.00		1'500.00	
5444	Offene Kinder- und Jugendarbeit	12'000.00		11'900.00		11'583.00	
5444.3632.01	Beiträge an Gemeinden und Gemeindeverbände	12'000.00		11'900.00		11'583.00	
545	Leistungen an Familien	70'300.00	56'000.00	10'800.00	8'000.00	7'751.25	
5450	Leistungen an Familien allgemein	300.00		300.00		204.00	
5450.3636.01	Beiträge an private Organisationen ohne Erwerbszweck	300.00		300.00		204.00	
5451	Kinderkrippen und Kinderhorte	70'000.00	56'000.00	10'500.00	8'000.00	7'547.25	
5451.3635.01	Beiträge an private Unternehmungen	70'000.00		10'500.00		7'547.25	
5451.4611.01	Entschädigung Kanton		56'000.00		8'000.00		
56	Soziales Wohnungswesen	2'400.00		2'400.00		2'376.00	
560	Soziales Wohnungswesen	2'400.00		2'400.00		2'376.00	
5600.3320.91	Planmässige Abschreibungen übrige immaterielle Anlagen	2'400.00		2'400.00		2'376.00	
57	Sozialhilfe und Asylwesen	1'007'700.00		945'600.00		890'834.60	5'437.00
579	Sozialhilfe	1'007'700.00		945'600.00		890'834.60	5'437.00
5796	Regionaler Sozialdienst	21'700.00		19'600.00		5'944.00	5'437.00
5796.3632.12	Beiträge an Regionalen Sozialdienst	21'700.00		19'600.00		5'944.00	
5796.4632.12	Beiträge von Regionalen Sozialdienst						5'437.00
5799	Lastenausgleich Sozialhilfe	986'000.00		926'000.00		884'890.60	
5799.3611.51	Gemeindeanteil LA Sozialhilfe	986'000.00		926'000.00		884'890.60	
6	Verkehr und Nachrichtenübermittlung	778'600.00	51'000.00	766'700.00	52'300.00	682'167.06	25'120.55
61	Strassenverkehr	538'100.00	51'000.00	526'700.00	52'300.00	461'877.61	25'120.55
615	Gemeindestrassen	516'300.00	51'000.00	505'700.00	52'300.00	445'596.06	25'120.55
6150	Gemeindestrassen	516'300.00	51'000.00	505'700.00	52'300.00	445'596.06	25'120.55
6150.3000.02	Löhne und Sitzungsgelder Kommissionen	3'500.00		12'000.00		3'376.50	
6150.3000.03	Löhne und Sitzungsgelder Übrige					465.75	
6150.3010.01	Löhne Verwaltungs- und Betriebspersonal	174'000.00		162'000.00		148'701.20	
6150.3010.99	Rückstellung Ferien- und Überzeitguthaben					1'000.71	
6150.3049.01	übrige Zulagen					1'507.30	
6150.3050.01	AG Beiträge AHV, IV, EO, ALV, Verwaltungskosten	10'900.00		12'500.00		9'112.50	
6150.3052.01	AG Beiträge an Pensionskassen	11'600.00		12'000.00		10'095.60	
6150.3053.01	AG Beiträge an Unfallversicherungen	3'000.00		3'500.00		3'197.35	
6150.3054.01	AG Beiträge an Familienausgleichskasse	2'750.00		2'800.00		2'312.05	
6150.3055.01	AG Beiträge an Krankentaggeldversicherungen	5'100.00		2'500.00		2'158.90	



Budgetauszug

Konto	Erfolgsrechnung Funktionale Gliederung ER	Budget 2021		Budget 2020		Rechnung 2019	
		Aufwand	Ertrag	Aufwand	Ertrag	Aufwand	Ertrag
6150.3090.01	Aus- und Weiterbildung	1'000.00		1'000.00		1'995.00	
6150.3099.01	Übriger Personalaufwand	500.00				310.00	
6150.3100.01	Büromaterial			200.00			
6150.3101.01	Betriebs- und Verbrauchsmaterial	15'000.00		15'000.00		16'315.50	
6150.3101.02	Treibstoffe	10'000.00		10'000.00		9'783.00	
6150.3102.01	Drucksachen, Publikationen, Inserate			300.00			
6150.3103.01	Fachliteratur, Zeitschriften	100.00		100.00			
6150.3109.03	Signalisation und Strassenmarkierungen	4'000.00		4'000.00		730.20	
6150.3111.01	Anschaffung Maschinen, Geräte und Fahrzeuge, Apparate,	32'300.00		8'000.00		22'267.30	
6150.3112.01	Anschaffung Dienstkleider	1'000.00					
6150.3120.06	Ver- und Entsorgung öffentliche Strassenbeleuchtung	13'000.00		13'000.00		12'710.25	
6150.3130.01	Porti, Telefon, Internet	500.00		500.00		492.75	
6150.3130.10	Dienstleistungen Dritter					2'335.15	
6150.3132.01	Honorare externe Berater, Gutachter, Fachexperten			3'000.00			
6150.3134.01	Sachversicherungsprämien	4'000.00		4'200.00		2'516.45	
6150.3137.01	Steuern und Abgaben	2'900.00		2'900.00		1'101.60	
6150.3141.01	Unterhalt Strassen, Verkehrswege	105'000.00		100'000.00		85'336.45	
6150.3141.11	Schneeräumung, Winterdienst	40'000.00		40'000.00		32'088.40	
6150.3151.01	Unterhalt Maschinen, Geräte, Fahrzeuge, Apparate, Werkzeuge	15'000.00		15'000.00		11'766.45	
6150.3161.01	Mieten, Benützungskosten	5'000.00		40'000.00		34'085.55	
6150.3170.01	Reisekosten und Spesen	500.00		1'500.00		484.50	
6150.3300.11	Planmässige Abschreibungen Strassen / Verkehrswege VV	33'150.00		30'500.00		20'148.70	
6150.3300.61	Planmässige Abschreibungen Mobilien VV	22'500.00		9'200.00		9'200.95	
6150.4260.01	Rückerstattungen Dritter		2'500.00		4'000.00		2'066.05
6150.4310.01	Aktivierb. Eigenleistungen						12'183.90
6150.4612.11	Interne Verrechnung Dienstleistungen SF		10'000.00		10'000.00		
6150.4631.01	Beiträge von Kantonen und Konkordaten		4'000.00		3'800.00		3'977.00
6150.4910.01	Interne Verrechnung Dienstleistungen		34'500.00		34'500.00		6'893.60
618	Privatstrassen	12'000.00		12'000.00		11'611.00	
6180	Privatstrassen	12'000.00		12'000.00		11'611.00	
6180.3637.01	Beiträge an private Haushalte	12'000.00		12'000.00		11'611.00	
619	Strassen, übriges	9'800.00		9'000.00		4'670.55	
6191	Werkhof	9'800.00		9'000.00		4'670.55	
6191.3120.01	Ver- und Entsorgung, Elektrizität, Heizung, Wasser,	3'800.00		3'000.00		3'601.85	
6191.3144.01	Unterhalt Liegenschaften, Gebäude	6'000.00		6'000.00		1'068.70	
62	Öffentlicher Verkehr	240'500.00		240'000.00		220'289.45	
622	Regionalverkehr	7'500.00		7'000.00		7'460.45	
6220	Regionalverkehr	7'500.00		7'000.00		7'460.45	
6220.3637.01	Beiträge an private Haushalte	7'500.00		7'000.00		7'460.45	
629	Öffentlicher Verkehr	233'000.00		233'000.00		212'829.00	
6291	Gemeindeanteil Öffentlicher Verkehr	233'000.00		233'000.00		212'829.00	
6291.3631.13	Gemeindeanteil LA Öffentlicher Verkehr	233'000.00		233'000.00		212'829.00	



Konto	Erfolgsrechnung Funktionale Gliederung ER	Budget 2021		Budget 2020		Rechnung 2019	
		Aufwand	Ertrag	Aufwand	Ertrag	Aufwand	Ertrag
7	Umweltschutz und Raumordnung	1'109'000.00	1'013'300.00	1'137'150.00	1'032'100.00	1'037'544.91	958'177.24
71	Wasserversorgung	371'450.00	371'450.00	377'450.00	377'450.00	365'226.94	365'226.94
710	Wasserversorgung	371'450.00	371'450.00	377'450.00	377'450.00	365'226.94	365'226.94
7101	Wasserversorgung (Gemeindebetrieb)	371'450.00	371'450.00	377'450.00	377'450.00	365'226.94	365'226.94
7101.3000.02	Löhne und Sitzungsgelder Kommissionen			4'500.00			
7101.3010.01	Löhne Verwaltungs- und Betriebspersonal	5'000.00		1'800.00			
7101.3050.01	AG Beiträge AHV, IV, EO, ALV, Verwaltungskosten	400.00		350.00			
7101.3053.01	AG Beiträge an Unfallversicherungen	50.00		50.00			
7101.3054.01	AG Beiträge an Familienausgleichskasse	100.00		50.00			
7101.3055.01	AG Beiträge an Krankentaggeldversicherungen	150.00					
7101.3090.01	Aus- und Weiterbildung	5'500.00		16'000.00			
7101.3101.11	Betriebs- und Verbrauchsmaterial / MWST	250.00		250.00			
7101.3102.11	Drucksachen, Publikationen, Inserate	600.00		600.00			
7101.3111.11	Anschaffung Maschinen, Geräte und Fahrzeuge, Apparate,	5'000.00				680.05	
7101.3120.11	Ver- und Entsorgung, Elektrizität, Heizung, Wasser,	12'000.00		12'000.00		6'665.65	
7101.3130.81	Porti, Telefon, Internet / MWST	2'500.00		2'200.00		2'246.27	
7101.3130.82	Dienstleistungen Dritter / MWST			8'500.00		14'720.85	
7101.3132.11	Honorare externe Berater, Gutachter,	10'000.00		10'000.00		7'656.15	
7101.3134.01	Sachversicherungsprämien	2'200.00		2'200.00		2'137.05	
7101.3143.11	Unterhalt übrige Tiefbauten / MWST	55'000.00		50'000.00		56'157.90	
7101.3149.11	Unterhalt übrige Sachanlagen / MWST	5'000.00		5'000.00		6'097.35	
7101.3170.01	Reisekosten und Spesen			650.00			
7101.3300.31	Planmässige Abschreibungen übrige Tiefbauten VV	9'200.00		6'000.00		3'861.30	
7101.3510.11	Einlagen WE in Spezialfinanzierung Wasser	180'700.00		180'000.00		134'479.00	
7101.3510.51	Einlagen WE aus Anschlussgebühren Wasser	10'000.00		20'000.00		21'048.75	
7101.3612.11	Interne Verrechnung Dienstleistungen SF	25'000.00		13'200.00		3'200.00	
7101.3612.12	Interne Verrechnung Betriebs- und Verwaltungskosten SF	10'000.00		12'800.00		12'800.00	
7101.3631.02	Beiträge an Kantone und Konkordate / MWST	5'500.00		4'000.00		5'294.80	
7101.3632.02	Beiträge an Gemeinden und Gemeindeverbände / MWST	24'000.00		24'000.00		23'323.50	
7101.3637.01	Beiträge an private Haushalte	3'300.00		3'300.00		3'222.90	
7101.4240.51	Anschlussgebühren / MWST		10'000.00		20'000.00		21'048.75
7101.4240.82	Grundgebühren / MWST		122'000.00		120'000.00		121'563.25
7101.4240.83	Verbrauchsgebühren / MWST		175'000.00		200'000.00		177'126.80
7101.4260.11	Rückerstattungen Dritter / MWST		500.00		1'500.00		459.69
7101.4409.01	Übrige Zinsen von Finanzvermögen		6'700.00		6'500.00		14'367.50
7101.4510.11	Entnahmen WE aus Spezialfinanzierung Wasser		14'950.00		6'000.00		27'875.45
7101.4611.01	Entschädigungen von Kantonen und Konkordaten						2'785.50
7101.9010.11	Abschluss SF Wasser, Ertragsüberschuss					61'635.42	
7101.9011.11	Abschluss SF Wasser, Aufwandüberschuss		42'300.00		23'450.00		



Budgetauszug

Konto	Erfolgsrechnung Funktionale Gliederung ER	Budget 2021		Budget 2020		Rechnung 2019	
		Aufwand	Ertrag	Aufwand	Ertrag	Aufwand	Ertrag
72	Abwasserentsorgung	432'300.00	432'300.00	448'900.00	448'900.00	389'183.95	389'183.95
720	Abwasserentsorgung	432'300.00	432'300.00	448'900.00	448'900.00	389'183.95	389'183.95
7201	Abwasserentsorgung (Gemeindebetrieb)	432'300.00	432'300.00	448'900.00	448'900.00	389'183.95	389'183.95
7201.3130.81	Porti, Telefon, Internet / MWST	400.00		200.00		334.62	
7201.3132.11	Honorare externe Berater, Gutachter,	10'000.00		10'000.00		8'616.95	
7201.3143.11	Unterhalt übrige Tiefbauten / MWST	30'000.00		30'000.00		1'798.15	
7201.3300.31	Planmässige Abschreibungen übrige Tiefbauten VV	2'100.00		5'000.00		2'081.20	
7201.3510.12	Einlagen WE in Spezialfinanzierung Abwasser	125'000.00		125'000.00		124'958.00	
7201.3510.13	Einlage WE in Spezialfinanzierung ARAME	93'900.00		81'000.00		60'612.00	
7201.3510.52	Einlagen WE aus Anschlussgebühren Abwasser	10'000.00		20'000.00		29'117.80	
7201.3612.11	Interne Verrechnung Dienstleistungen SF	15'000.00		3'200.00		3'200.00	
7201.3612.12	Interne Verrechnung Betriebs- und Verwaltungskosten SF	10'000.00		12'800.00		12'800.00	
7201.3630.11	Beiträge an den Bund / MWST	14'400.00		14'300.00		14'149.75	
7201.3632.01	Investitionsbeiträge ARAME	24'600.00		41'400.00		16'276.05	
7201.3632.02	Beiträge an Gemeinden und Gemeindeverbände / MWST	90'500.00		100'500.00		93'173.70	
7201.3660.20	Planmässige Abschreibungen Investitionsbeiträge	6'400.00		5'500.00		5'801.95	
7201.4240.51	Anschlussgebühren / MWST		10'000.00		20'000.00		29'117.80
7201.4240.82	Grundgebühren / MWST		150'000.00		152'000.00		149'197.90
7201.4240.83	Verbrauchsgebühren / MWST		155'000.00		165'000.00		162'214.50
7201.4409.01	Übrige Zinsen von Finanzvermögen		10'000.00		10'000.00		24'494.55
7201.4510.12	Entnahmen WE aus Spezialfinanzierung Abwasser		33'100.00		51'900.00		24'159.20
7201.9010.12	Abschluss SF Abwasser, Ertragsüberschuss					16'263.78	
7201.9011.12	Abschluss SF Abwasser, Aufwandüberschuss		74'200.00		50'000.00		
73	Abfall	168'050.00	168'050.00	166'450.00	166'450.00	167'764.15	167'764.15
730	Abfall	168'050.00	168'050.00	166'450.00	166'450.00	167'764.15	167'764.15
7300	Tierkörperbeseitigung	17'000.00	10'500.00	17'200.00	10'700.00	17'028.05	10'442.00
7300.3632.02	Beiträge an Gemeinden und Gemeindeverbände / MWST	17'000.00		17'200.00		17'028.05	
7300.4240.83	Verbrauchsgebühren / MWST		10'500.00		10'700.00		10'442.00
7301	Abfall (Gemeindebetrieb)	151'050.00	157'550.00	149'250.00	155'750.00	150'736.10	157'322.15
7301.3119.13	Anschaffung von Kehrriechmarken	4'000.00		4'000.00		4'130.05	
7301.3130.31	Entsorgungskosten Hauskehricht / MWST	95'000.00		100'000.00		93'776.80	
7301.3130.32	Entsorgungskosten Altglas, Alu, Weissblech / MWST	7'500.00		7'000.00		7'487.70	
7301.3130.33	Entsorgungskosten Grüngut / MWST	16'000.00		17'000.00		15'353.10	
7301.3130.81	Porti, Telefon, Internet / MWST	200.00		100.00		165.55	
7301.3134.01	Sachversicherungsprämien	50.00					
7301.3144.01	Unterhalt Hochbauten	15'000.00					
7301.3160.11	Miete und Pacht Liegenschaften	300.00		1'200.00		300.00	
7301.3181.01	Abschreibung Forderungen					12.42	
7301.3612.11	Interne Verrechnung Dienstleistungen SF	10'000.00		2'550.00		2'550.00	
7301.3612.12	Interne Verrechnung Betriebs- und Verwaltungskosten SF	3'000.00		5'950.00		5'950.00	
7301.4240.14	Entsorgungsgebühren Hauskehricht / MWST		105'000.00		100'000.00		106'351.40



Budgetauszug

Konto	Erfolgsrechnung Funktionale Gliederung ER	Budget 2021		Budget 2020		Rechnung 2019	
		Aufwand	Ertrag	Aufwand	Ertrag	Aufwand	Ertrag
7301.4240.15	Entsorgungsgebühren Grüngut / MWST		4'000.00		3'500.00		3'911.40
7301.4240.82	Grundgebühren / MWST		40'000.00		46'000.00		36'840.25
7301.4260.31	Rückerstattung Altpapier / MWST		2'200.00		1'000.00		2'449.25
7301.4260.32	Rückerstattung Altglas und PET / MWST		3'200.00		3'500.00		3'321.05
7301.4409.01	Übrige Zinsen von Finanzvermögen		1'800.00		1'750.00		4'448.80
7301.9010.13	Abschluss SF Abfall, Ertragsüberschuss			11'450.00		21'010.48	
7301.9011.13	Abschluss SF Abfall, Aufwandüberschuss		1'350.00				
74	Verbauungen	65'550.00	20'000.00	65'000.00	20'000.00	42'187.35	13'788.95
741	Gewässerverbauungen	65'550.00	20'000.00	65'000.00	20'000.00	42'187.35	13'788.95
7410	Gewässerverbauungen	65'550.00	20'000.00	65'000.00	20'000.00	42'187.35	13'788.95
7410.3142.01	Unterhalt Wasserbau	60'000.00		60'000.00		34'272.30	
7410.3300.21	Planmässige Abschreibungen Wasserbau VV	5'550.00		5'000.00		5'521.45	
7410.3910.01	Interne Verrechnung von Dienstleistungen					2'393.60	
7410.4631.01	Beiträge von Kantonen und Konkordaten		20'000.00		20'000.00		13'788.95
76	Bekämpfung von Umweltverschmutzung	550.00		550.00			
769	Bekämpfung von Umweltverschmutzung	550.00		550.00			
7690	Bekämpfung von Umweltverschmutzung	550.00		550.00			
7690.3632.11	Beiträge Regionalkonferenz	550.00		550.00			
77	Übriger Umweltschutz	59'850.00	21'500.00	56'900.00	19'300.00	61'794.67	22'213.25
771	Friedhof und Bestattung	53'350.00	21'500.00	50'400.00	19'300.00	52'846.67	22'213.25
7710	Friedhof und Bestattung allgemein	53'350.00	21'500.00	50'400.00	19'300.00	52'846.67	22'213.25
7710.3120.01	Ver- und Entsorgung, Elektrizität, Heizung, Wasser,	2'500.00		3'500.00		2'367.55	
7710.3134.01	Sachversicherungsprämien	600.00		600.00		562.00	
7710.3140.11	Grabunterhalt Kommissionsgräber	4'500.00		5'300.00		4'523.45	
7710.3140.12	Grabunterhalt	10'000.00		10'000.00		41'264.97	
7710.3144.01	Unterhalt Liegenschaften, Gebäude	1'000.00		1'000.00		3'128.70	
7710.3300.01	Planmässige Abschreibungen Grundstücke	3'750.00					
7710.3910.01	Interne Verrechnungen von Dienstleistungen	31'000.00		30'000.00		1'000.00	
7710.4240.01	Benützungsgebühren und Dienstleistungen		17'000.00		14'000.00		17'689.80
7710.4893.01	Entnahmen aus Vorfinanzierungen des EK		4'500.00		5'300.00		4'523.45
779	Umweltschutz	6'500.00		6'500.00		8'948.00	
7792	Hundetoiletten	6'500.00		6'500.00		8'948.00	
7792.3119.11	Anschaffung Robidog und Hundemarken	1'000.00		1'000.00		4'448.00	
7792.3159.11	Unterhalt Robidog	1'000.00		1'000.00			
7792.3910.01	Interne Verrechnung Dienstleistungen	4'500.00		4'500.00		4'500.00	
79	Raumordnung	11'250.00		21'900.00		11'387.85	



Konto	Erfolgsrechnung Funktionale Gliederung ER	Budget 2021		Budget 2020		Rechnung 2019	
		Aufwand	Ertrag	Aufwand	Ertrag	Aufwand	Ertrag
790	Raumordnung	11'250.00		21'900.00		11'387.85	
7900	Raumordnung allgemein	7'150.00		17'800.00		3'614.90	
7900.3132.01	Honorare externe Berater, Gutachter, Fachexperten			10'000.00			
7900.3320.91	Planmässige Abschreibungen übrige immaterielle Anlagen	3'650.00		4'300.00		3'614.90	
7900.3632.11	Beiträge Regionalkonferenz	3'500.00		3'500.00			
7907	Regionalkonferenzen	4'100.00		4'100.00		7'772.95	
7907.3632.11	Beiträge an Regionalkonferenz Bern-Mittelland	4'100.00		4'100.00		7'772.95	
8	Volkswirtschaft	7'050.00	80'000.00	7'250.00	83'000.00	17'064.30	86'921.50
81	Landwirtschaft	4'950.00		5'150.00		8'901.40	
814	Produktionsverbesserungen Pflanzen	4'950.00		5'150.00		8'901.40	
8140	Produktionsverbesserungen Pflanzen	4'950.00		5'150.00		8'901.40	
8140.3000.03	Löhne und Sitzungsgelder Übrige	3'600.00		3'800.00		7'108.35	
8140.3050.01	AG Beiträge AHV, IV, EO, ALV, Verwaltungskosten	250.00		250.00		447.60	
8140.3053.01	AG Beiträge an Unfallversicherungen					10.55	
8140.3054.01	AG Beiträge an Familienausgleichskasse	50.00		50.00		113.70	
8140.3130.02	Mitglieder- und Verbandsbeiträge	800.00		800.00		800.00	
8140.3170.01	Reisekosten und Spesen	250.00		250.00		421.20	
82	Forstwirtschaft					7'346.50	7'346.50
820	Forstwirtschaft					7'346.50	7'346.50
8200	Forstwirtschaft					7'346.50	7'346.50
8200.3130.20	Dienstleistungen Dritter					7'346.50	
8200.4611.20	Kantonsbeiträge						7'346.50
84	Tourismus	800.00		800.00		816.40	
840	Tourismus	800.00		800.00		816.40	
8400	Tourismus	800.00		800.00		816.40	
8400.3130.02	Mitglieder- und Verbandsbeiträge	800.00		800.00		816.40	
85	Industrie, Gewerbe, Handel	1'300.00		1'300.00			
850	Industrie, Gewerbe, Handel	1'300.00		1'300.00			
8506	Regionale Wirtschaftsförderung	1'300.00		1'300.00			
8506.3632.11	Beiträge an Regionalkonferenz Bern-Mittelland	1'300.00		1'300.00			
87	Brennstoffe und Energie		80'000.00		83'000.00		79'575.00
871	Elektrizität		80'000.00		83'000.00		79'575.00
8710	Elektrizität allgemein		80'000.00		83'000.00		79'575.00
8710.4120.01	Konzessionen		80'000.00		83'000.00		79'575.00
9	Finanzen und Steuern	1'101'100.00	5'502'800.00	2'249'350.00	6'653'950.00	1'235'889.34	5'184'619.75



Konto	Erfolgsrechnung Funktionale Gliederung ER	Budget 2021		Budget 2020		Rechnung 2019	
		Aufwand	Ertrag	Aufwand	Ertrag	Aufwand	Ertrag
91	Steuern	47'300.00	3'929'350.00	38'500.00	3'923'250.00	55'237.77	4'016'763.55
910	Steuern	47'300.00	3'929'350.00	38'500.00	3'923'250.00	55'237.77	4'016'763.55
9100	Allgemeine Gemeindesteuern	45'000.00	3'407'850.00	36'000.00	3'381'250.00	53'354.12	3'405'223.70
9100.3180.11	Wertberichtigung gefährdete Steuern					-1'761.28	
9100.3181.11	Forderungsverluste Steuern	45'000.00		36'000.00		55'115.40	
9100.4000.01	Einkommenssteuern		2'970'000.00		3'020'000.00		2'885'919.00
9100.4000.21	Nachsteuern und Bussen Einkommenssteuern						36'215.20
9100.4000.41	Aktive Steuerauscheidungen Einkommen		90'000.00		70'000.00		96'501.05
9100.4000.51	Passive Steuerauscheidungen Einkommen		-110'000.00		-135'000.00		-73'522.05
9100.4000.61	Pauschale Steueranrechnungen natürliche Personen		-900.00		-200.00		-947.25
9100.4001.01	Vermögenssteuern		245'000.00		250'000.00		236'916.35
9100.4001.41	Aktive Steuerauscheidungen Vermögen		23'000.00		28'000.00		31'105.40
9100.4001.51	Passive Steuerauscheidungen Vermögen		-21'000.00		-22'000.00		-15'165.25
9100.4002.01	Quellensteuern		20'000.00		15'000.00		21'502.65
9100.4002.11	Quellensteuern ausserhalb der Ertragsabrechnung (BGSA, Gewinnsteuern)		250.00				264.25
9100.4010.01	Gewinnsteuern		125'000.00		120'000.00		98'341.95
9100.4010.41	Aktive Steuerauscheidungen Gewinn		55'000.00		35'000.00		73'313.30
9100.4010.51	Passive Steuerauscheidungen Gewinn		-5'000.00		-4'000.00		-1'986.55
9100.4011.01	Kapitalsteuern		2'300.00		1'500.00		2'365.75
9100.4011.41	Aktive Steuerauscheidungen Kapital		1'500.00		800.00		1'307.80
9100.4011.51	Passive Steuerauscheidungen Kapital						-13.15
9100.4019.01	Holdingssteuern		200.00		150.00		215.45
9100.4029.01	Eingang abgeschriebene Steuern		12'500.00		2'000.00		12'889.80
9101	Sondersteuern	2'000.00	145'000.00	2'000.00	125'000.00	1'835.25	209'290.25
9101.3181.11	Forderungsverluste Steuern	2'000.00		2'000.00		1'835.25	
9101.4022.01	Grundstückgewinnsteuern		75'000.00		50'000.00		135'094.10
9101.4022.11	Sonderveranlagungen		70'000.00		75'000.00		74'196.15
9102	Liegenschaftssteuern	300.00	367'000.00	500.00	407'000.00	48.40	392'889.60
9102.3181.11	Forderungsverluste Steuern	300.00		500.00		48.40	
9102.4021.01	Liegenschaftssteuern		367'000.00		407'000.00		392'889.60
9103	Hundetaxe		9'500.00		10'000.00		9'360.00
9103.4033.01	Hundetaxe		9'500.00		10'000.00		9'360.00
93	Finanz- und Lastenausgleich	320'600.00	952'700.00	326'200.00	960'100.00	331'112.00	955'626.20
930	Finanz- und Lastenausgleich	320'600.00	952'700.00	326'200.00	960'100.00	331'112.00	955'626.20
9300	Finanz- und Lastenausgleich	320'600.00	952'700.00	326'200.00	960'100.00	331'112.00	955'626.20
9300.3621.61	Gemeindeanteil LA Neue Aufgabenteilung	320'600.00		326'200.00		331'112.00	
9300.4621.51	FA Mindestausstattung		266'000.00		270'000.00		271'096.00
9300.4621.61	FA geografisch-topografischerr Zuschuss		122'800.00		126'200.00		126'229.00
9300.4621.62	FA Soziodemografischer Zuschuss		16'700.00		15'500.00		15'574.00
9300.4622.71	FA Disparitätenabbau Gemeinden		543'000.00		544'000.00		538'545.00
9300.4930.01	Interne Verrechnung von Betriebs- und Verwaltungskosten		4'200.00		4'400.00		4'182.20
95	Ertragsanteile, übrige		13'500.00		2'000.00		13'010.10



Budgetauszug

Konto	Erfolgsrechnung Funktionale Gliederung ER	Budget 2021		Budget 2020		Rechnung 2019	
		Aufwand	Ertrag	Aufwand	Ertrag	Aufwand	Ertrag
950	Ertragsanteile, übrige		13'500.00		2'000.00		13'010.10
9500	Ertragsanteile, übrige		13'500.00		2'000.00		13'010.10
9500.4024.01	Erbschafts- und Schenkungssteuern		2'000.00		2'000.00		13'010.10
9500.4600.01	Ertragsanteile direkte BST		11'500.00				
96	Vermögens- und Schuldenverwaltung	193'000.00	230'050.00	1'509'450.00	777'400.00	268'086.15	198'383.05
961	Zinsen	64'500.00	66'700.00	105'750.00	54'800.00	134'811.00	62'356.85
9610	Zinsen	64'500.00	66'700.00	105'750.00	54'800.00	134'811.00	62'356.85
9610.3401.01	Verzinsung kurzfristige Finanzverbindlichkeiten	1'000.00		500.00			
9610.3406.01	Verzinsung langfristige Finanzverbindlichkeiten	37'000.00		73'000.00		79'954.95	
9610.3409.01	Übrige Passivzinsen	18'500.00		18'250.00		47'282.40	
9610.3499.11	Vergütungszinsen auf Steuern	8'000.00		14'000.00		7'573.65	
9610.4401.01	Zinsen Forderungen und Kontokorrente		200.00		100.00		235.90
9610.4401.11	Verzugszinsen auf Steuern		22'000.00		21'500.00		22'626.05
9610.4450.01	Erträge aus Darlehen VV		5'000.00		18'000.00		
9610.4940.01	Interne Verrechnung von kalk. Zinsen und Finanzertrag		39'500.00		15'200.00		39'494.90
963	Liegenschaften des Finanzvermögens	128'500.00	153'450.00	1'401'700.00	712'700.00	126'603.50	108'528.20
9630	Liegenschaften des Finanzvermögens	128'500.00	153'450.00	1'401'700.00	712'700.00	126'603.50	108'528.20
9630.3430.02	Baulicher Unterhalt Liegenschaft Hauptstrasse 1	2'000.00		41'500.00		998.70	
9630.3430.05	Baulicher Unterhalt Liegenschaft Unterdorfstrasse 1	2'000.00		953'000.00			
9630.3431.02	Nicht baulicher Unterhalt Liegenschaft Hauptstrasse 1	3'000.00		3'500.00		1'783.55	
9630.3431.05	Nicht baulicher Unterhalt Liegenschaft Unterdorfstrasse 1	3'000.00		2'500.00		77.65	
9630.3439.02	Übriger Liegenschaftsaufwand Hauptstrasse 1	14'000.00		18'000.00		15'186.30	
9630.3439.03	Übriger Liegenschaftsaufwand Unterdorfstrasse 1	7'000.00		7'000.00		1'602.40	
9630.3441.01	Wertberichtigung Sachanlagen FV			300'000.00			
9630.3893.01	Einlagen in Vorfinanzierungen EK	51'500.00		51'500.00		51'460.00	
9630.3910.01	Interne Verrechnungen von Dienstleistungen	6'500.00		9'500.00		8'000.00	
9630.3930.01	Interne Verrechnung von Betriebs- und Verwaltungskosten					8'000.00	
9630.3940.01	Interne Verrechnung von kalk. Zinsen und Finanzaufwand	39'500.00		15'200.00		39'494.90	
9630.4430.01	Miet- und Pachtzinse diverse Liegenschaften FV		250.00				200.00
9630.4430.02	Mietzinsen Liegenschaft Hauptstrasse 1		80'000.00		82'000.00		80'280.00
9630.4430.05	Mietzinsen Liegenschaft Unterdorfstrasse 1		50'000.00		46'200.00		13'050.00
9630.4439.02	Nebenkosten Liegenschaft Hauptstrasse 1		12'200.00		12'500.00		12'859.50
9630.4439.05	Nebenkosten Liegenschaft Unterdorfstrasse 1		7'000.00		7'000.00		1'140.00
9630.4893.01	Entnahmen aus Vorfinanzierungen des EK		4'000.00		265'000.00		998.70
9630.4896.01	Entnahme aus Neubewertungsreserve				300'000.00		
969	Finanzvermögen		9'900.00	2'000.00	9'900.00	6'671.65	27'498.00
9690	Finanzvermögen		9'900.00	2'000.00	9'900.00	6'671.65	27'498.00



Budgetauszug

Konto	Erfolgsrechnung Funktionale Gliederung ER	Budget 2021		Budget 2020		Rechnung 2019	
		Aufwand	Ertrag	Aufwand	Ertrag	Aufwand	Ertrag
9690.3180.01	Wertberichtigung (Delkredere) auf Forderungen			2'000.00		470.00	
9690.3181.01	Abschreibung Forderungen					6'201.65	
9690.4420.01	Dividenden		9'900.00		9'900.00		9'900.00
9690.4440.01	Marktwertanpassungen Wertschriften FV						17'598.00
97	Rückverteilungen		900.00		900.00		836.85
971	Rückverteilungen aus CO2-Abgabe		900.00		900.00		836.85
9710	Rückverteilung aus CO2-Abgabe		900.00		900.00		836.85
9710.4699.10	Rückverteilung CO2-Abgaben		900.00		900.00		836.85
99	Nicht aufgeteilte Posten	540'200.00	376'300.00	375'200.00	990'300.00	581'453.42	
990	Nicht aufgeteilte Posten	375'200.00		375'200.00		581'453.42	
9900	Nicht aufgeteilte Posten					206'280.87	
9900.3650.50	Wertberichtigungen Beteiligungen VV an privaten Unternehmungen					3.00	
9900.3894.01	Einlagen in finanzpolitische Reserven					206'277.87	
9901	Abschreibung bestehendes VV	375'200.00		375'200.00		375'172.55	
9901.3300.95	Planmässige Abschreibungen altes VV (16 Jahre)	375'200.00		375'200.00		375'172.55	
995	Neutrale Aufwendungen und Erträge	165'000.00	165'000.00				
9950	Neutrale Aufwendungen und Erträge	165'000.00	165'000.00				
9950.3896.01	Einlage Schwankungsreserve	165'000.00					
9950.4896.01	Entnahme Neubewertungsreserve		165'000.00				
999	Abschluss		211'300.00		990'300.00		
9990	Abschluss		211'300.00		990'300.00		
9990.9001.01	Aufwandüberschuss		211'300.00		990'300.00		



Budgetauszug

Konto	Erfolgsrechnung Sachgruppengliederungen ER	Budget 2021		Budget 2020		Rechnung 2019	
		Aufwand	Ertrag	Aufwand	Ertrag	Aufwand	Ertrag
	Total	7'242'950.00	7'242'950.00	8'294'200.00	8'294'200.00	6'833'928.11	6'833'928.11
3	Aufwand	7'242'950.00		8'282'750.00		6'735'018.43	
30	Personalaufwand	931'100.00		895'300.00		825'381.45	
300	Behörden und Kommissionen	64'100.00		74'100.00		67'294.05	
3000	Löhne, Tag- und Sitzungsgelder an Behörden und Kommissionen	64'100.00		74'100.00		67'294.05	
301	Löhne des Verwaltungs- und Betriebspersonals	698'200.00		660'400.00		630'756.65	
3010	Löhne des Verwaltungs- und Betriebspersonals	698'200.00		660'400.00		630'756.65	
302	Löhne der Lehrkräfte	8'400.00		6'000.00		3'415.50	
3020	Löhne der Lehrkräfte	8'400.00		6'000.00		3'415.50	
304	Zulagen			500.00		1'967.40	
3049	Übrige Zulagen			500.00		1'967.40	
305	Arbeitgeberbeiträge	138'900.00		119'800.00		111'463.60	
3050	AG-Beitr. AHV, IV, EO, ALV, Verwaltungskosten	47'300.00		47'950.00		43'849.65	
3052	AG-Beiträge an Pensionskassen	52'350.00		43'000.00		40'818.20	
3053	AG-Beiträge an Unfallversicherungen	6'200.00		6'600.00		6'127.25	
3054	AG-Beiträge an Familienausgleichskasse	12'100.00		12'100.00		11'187.25	
3055	AG-Beiträge an Krankentaggeldvers.	20'950.00		10'150.00		9'481.25	
309	Übriger Personalaufwand	21'500.00		34'500.00		10'484.25	
3090	Aus- und Weiterbildung des Personals	17'000.00		33'500.00		7'790.85	
3091	Personalwerbung					1'068.50	
3099	Übriger Personalaufwand	4'500.00		1'000.00		1'624.90	
31	Sach- und übriger Betriebsaufwand	1'413'100.00		1'518'000.00		1'365'612.91	
310	Material- und Warenaufwand	166'500.00		166'900.00		149'762.30	
3100	Büromaterial	6'300.00		6'500.00		4'685.15	
3101	Betriebs-, Verbrauchsmaterial	44'700.00		46'100.00		45'465.76	
3102	Drucksachen, Publikationen	21'900.00		18'700.00		17'339.85	
3103	Fachliteratur, Zeitschriften	600.00		800.00			
3104	Lehrmittel	74'200.00		76'200.00		72'051.04	
3105	Lebensmittel	14'800.00		14'600.00		9'490.30	
3109	Übriger Material- und Warenaufwand	4'000.00		4'000.00		730.20	
311	Nicht aktivierbare Anlagen	94'250.00		89'650.00		65'980.35	
3110	Büromöbel und Geräte	18'150.00		14'750.00		19'044.65	
3111	Maschinen, Geräte und Fahrzeuge	43'000.00		13'400.00		27'693.20	



Budgetauszug

Konto	Erfolgsrechnung Sachgruppengliederungen ER	Budget 2021		Budget 2020		Rechnung 2019	
		Aufwand	Ertrag	Aufwand	Ertrag	Aufwand	Ertrag
3112	Kleider, Wäsche, Vorhänge	1'500.00					
3113	Hardware	20'300.00		32'200.00		4'187.05	
3116	Medizinische Geräte					92.10	
3118	Immateriellen Anlagen	6'300.00		11'800.00		6'221.05	
3119	Übrige nicht aktivierbare Anlagen	5'000.00		17'500.00		8'742.30	
312	Ver- und Entsorgung Liegenschaften Verwaltungsvermögen	118'400.00		126'550.00		102'108.45	
3120	Ver- und Entsorgung Liegenschaften Verwaltungsvermögen	118'400.00		126'550.00		102'108.45	
313	Dienstleistungen und Honorare	460'600.00		562'700.00		510'045.21	
3130	Dienstleistungen Dritter	276'200.00		344'550.00		300'231.96	
3132	Honor.ext.Berater,Gutachter,Fach exp.etc.	135'000.00		173'000.00		162'111.05	
3133	Informatik-Nutzungsaufwand	23'000.00		16'200.00		22'508.70	
3134	Sachversicherungsprämien	23'500.00		26'050.00		24'091.90	
3137	Steuern und Abgaben	2'900.00		2'900.00		1'101.60	
314	Baulicher Unterhalt imf betrieblicher Unterhalt	402'500.00		369'150.00		324'560.12	
3140	Unterhalt an Grundstücken	14'500.00		15'300.00		45'788.42	
3141	Unterhalt Strassen/Verkehrswege	145'000.00		140'000.00		117'424.85	
3142	Unterhalt Wasserbau	60'000.00		60'000.00		34'272.30	
3143	Unterhalt übrige Tiefbauten	85'000.00		80'000.00		57'956.05	
3144	Unterhalt Hochbauten, Gebäude	93'000.00		68'850.00		63'021.15	
3149	Unterhalt übrige Sachanlagen	5'000.00		5'000.00		6'097.35	
315	Unterhalt Mobilien u.immater.Anlagen	61'200.00		58'000.00		63'150.20	
3150	Unterhalt Büromöbel und Geräte	4'600.00		3'300.00		3'145.20	
3151	Unterh.App.,Masch.,Geräte,Fahrz .,Werkz.	22'000.00		23'000.00		18'834.75	
3153	Informatik-Unterhalt (Hardware)	200.00		1'000.00		49.95	
3158	Unterhalt immaterielle Anlagen	33'400.00		29'700.00		41'120.30	
3159	Unterhalt übrige mobile Anlagen	1'000.00		1'000.00			
316	Mieten, Leasing, Pachten, Benützungsgb.	16'300.00		51'400.00		45'045.35	
3160	Miete und Pacht Liegenschaften	300.00		1'200.00		300.00	
3161	Mieten, Benützungskosten Anlagen	16'000.00		50'200.00		44'745.35	
317	Spesenentschädigungen	42'050.00		49'450.00		39'477.14	
3170	Reisekosten und Spesen	13'500.00		18'650.00		13'787.44	



Konto	Erfolgsrechnung Sachgruppengliederungen ER	Budget 2021		Budget 2020		Rechnung 2019	
		Aufwand	Ertrag	Aufwand	Ertrag	Aufwand	Ertrag
3171	Exkursionen, Schulreisen und Lager	28'550.00		30'800.00		25'689.70	
318	Wertberichtigungen auf Forderungen	51'300.00		44'200.00		65'483.79	
3180	Wertberichtigungen auf Forderungen			2'000.00		-1'291.28	
3181	Tatsächliche Forderungsverluste	51'300.00		42'200.00		66'775.07	
33	Abschreibungen Verwaltungsvermögen	530'300.00		514'850.00		475'835.20	
330	Sachanlagen VV	510'700.00		481'500.00		442'054.80	
3300	Planm.Abschreibungen Sachanlagen	510'700.00		481'500.00		442'054.80	
332	Abschreibungen immaterielle Anlagen	19'600.00		33'350.00		33'780.40	
3320	Planm.Abschreibungen immat.Anlagen	19'600.00		33'350.00		33'780.40	
34	Finanzaufwand	95'500.00		1'431'250.00		154'459.60	
340	Zinsaufwand	56'500.00		91'750.00		127'237.35	
3401	Verzins.kurzfr.Finanzverbindlichkeiten	1'000.00		500.00			
3406	Verzins.langfr.Finanzverbindlichkeiten	37'000.00		73'000.00		79'954.95	
3409	Übrige Passivzinsen	18'500.00		18'250.00		47'282.40	
343	Liegenschaftenaufwand Finanzvermögen	31'000.00		1'025'500.00		19'648.60	
3430	Baulicher Unterhalt Liegenschaften FV	4'000.00		994'500.00		998.70	
3431	Nicht baul.Unterhalt Liegenschaften FV	6'000.00		6'000.00		1'861.20	
3439	Übriger Liegenschaftsaufwand FV	21'000.00		25'000.00		16'788.70	
344	Wertberichtigungen Anlagen FV			300'000.00			
3441	Wertberichtigung Sachanlagen FV			300'000.00			
349	Verschiedener Finanzaufwand	8'000.00		14'000.00		7'573.65	
3499	Übriger Finanzaufwand	8'000.00		14'000.00		7'573.65	
35	Einlagen in Fonds und Spezialfinanzierungen	419'600.00		426'000.00		370'215.55	
351	Einlagen in Fonds u.Spez.fin.im EK	419'600.00		426'000.00		370'215.55	
3510	Einlagen in Spezialfinanzierungen EK	419'600.00		426'000.00		370'215.55	
36	Transferaufwand	3'391'150.00		3'282'750.00		3'119'505.15	
361	Entschädigungen an Gemeinwesen	1'941'200.00		1'856'300.00		1'766'063.05	
3611	Entschädigungen an Kantone u. Konkordate	1'674'000.00		1'593'000.00		1'535'861.10	
3612	Entsch.an Gde. und Gde.verbände	267'200.00		263'300.00		230'201.95	
362	Finanz- und Lastenausgleich	320'600.00		326'200.00		331'112.00	



Budgetauszug

Konto	Erfolgsrechnung Sachgruppengliederungen ER	Budget 2021		Budget 2020		Rechnung 2019	
		Aufwand	Ertrag	Aufwand	Ertrag	Aufwand	Ertrag
3621	Finanz- und Lastenausgleich an Kanton	320'600.00		326'200.00		331'112.00	
363	Beiträge an Gemeinwesen und Dritte	1'122'950.00		1'094'750.00		1'016'525.15	
3630	Beiträge an den Bund	14'400.00		14'300.00		14'149.75	
3631	Beiträge an Kantone und Konkordate	663'400.00		661'300.00		623'662.55	
3632	Beiträge an Gemeinden und Gde.verbände	319'150.00		350'150.00		316'906.45	
3635	Beiträge an private Unternehmungen	100'000.00		43'500.00		36'418.05	
3636	Beitr. an priv.Organisat.o.Erwerbszweck	3'200.00		3'200.00		3'094.00	
3637	Beiträge an private Haushalte	22'800.00		22'300.00		22'294.35	
365	Wertberichtigungen Beteiligungen VV					3.00	
3650	Wertberichtigungen Beteiligungen VV					3.00	
366	Abschreibungen Investitionsbeiträge	6'400.00		5'500.00		5'801.95	
3660	Planm.Abschreibungen Investitionsbeitr.	6'400.00		5'500.00		5'801.95	
38	Ausserordentlicher Aufwand	216'500.00		51'500.00		257'737.87	
389	Einlagen in das Eigenkapital	216'500.00		51'500.00		257'737.87	
3893	Einlagen in Vorfinanzierungen des EK	51'500.00		51'500.00		51'460.00	
3894	Einlagen in finanzpolitische Reserven					206'277.87	
3896	Einlagen in Neubewertungsreserven	165'000.00					
39	Interne Verrechnungen	245'700.00		163'100.00		166'270.70	
391	Dienstleistungen	202'000.00		143'500.00		114'593.60	
3910	Int.Verr.von Dienstleistungen	202'000.00		143'500.00		114'593.60	
393	Betriebs- und Verwaltungskosten	4'200.00		4'400.00		12'182.20	
3930	Int. Verr. von Betriebs- u.Verwaltungsk.	4'200.00		4'400.00		12'182.20	
394	Kalk.Zinsen u.Finanzaufwand	39'500.00		15'200.00		39'494.90	
3940	Int.Verr.von kalk.Zinsen u.Finanzaufw.	39'500.00		15'200.00		39'494.90	
4	Ertrag		6'913'800.00		7'230'450.00		6'833'928.11
40	Fiskalertrag		3'931'350.00		3'925'250.00		4'029'773.65
400	Direkte Steuern natürliche Personen		3'216'350.00		3'225'800.00		3'218'789.35
4000	Einkommenssteuern natürliche Personen		2'949'100.00		2'954'800.00		2'944'165.95
4001	Vermögenssteuern natürliche Personen		247'000.00		256'000.00		252'856.50
4002	Quellensteuern natürliche Personen		20'250.00		15'000.00		21'766.90



Budgetauszug

Konto	Erfolgsrechnung Sachgruppengliederungen ER	Budget 2021		Budget 2020		Rechnung 2019	
		Aufwand	Ertrag	Aufwand	Ertrag	Aufwand	Ertrag
401	Direkte Steuern juristische Personen		179'000.00		153'450.00		173'544.55
4010	Gewinnsteuern juristische Personen		175'000.00		151'000.00		169'668.70
4011	Kapitalsteuern juristische Personen		3'800.00		2'300.00		3'660.40
4019	Übrige direkte Steuern juristische Personen		200.00		150.00		215.45
402	Übrige direkte Steuern		526'500.00		536'000.00		628'079.75
4021	Grundsteuern		367'000.00		407'000.00		392'889.60
4022	Vermögensgewinnsteuern		145'000.00		125'000.00		209'290.25
4024	Erbschafts- und Schenkungssteuern		2'000.00		2'000.00		13'010.10
4029	Eingang abgeschriebene Steuern		12'500.00		2'000.00		12'889.80
403	Besitz- und Aufwandsteuern		9'500.00		10'000.00		9'360.00
4033	Hundesteuer		9'500.00		10'000.00		9'360.00
41	Regalien und Konzessionen		80'000.00		83'000.00		79'575.00
412	Konzessionen		80'000.00		83'000.00		79'575.00
4120	Konzessionen		80'000.00		83'000.00		79'575.00
42	Entgelte		960'600.00		1'019'800.00		1'031'095.41
420	Ersatzabgaben		105'000.00		105'000.00		105'442.00
4200	Ersatzabgaben		105'000.00		105'000.00		105'442.00
421	Gebühren für Amtshandlungen		35'500.00		37'500.00		67'213.55
4210	Gebühren für Amtshandlungen		35'500.00		37'500.00		67'213.55
424	Benützungsgebühren u. Dienstleistungen		799'000.00		851'400.00		836'030.85
4240	Benützungsgebühren und Dienstleistungen		799'000.00		851'400.00		836'030.85
425	Erlös aus Verkäufen		4'500.00		4'000.00		4'250.00
4250	Verkäufe		4'500.00		4'000.00		4'250.00
426	Rückerstattungen		16'600.00		21'900.00		18'159.01
4260	Rückerstattungen und Kostenbeteiligungen Dritter		16'600.00		21'900.00		18'159.01
43	Verschiedene Erträge						12'183.90
431	Aktivierung Eigenleistungen						12'183.90
4310	Aktivierb. Eigenleistungen a. Sachanlagen						12'183.90
44	Finanzertrag		280'500.00		293'100.00		274'881.25
440	Zinsertrag		40'700.00		39'850.00		66'172.80
4401	Zinsen Forderungen und Kontokorrente		22'200.00		21'600.00		22'861.95
4409	Übrige Zinsen von Finanzvermögen		18'500.00		18'250.00		43'310.85
442	Beteiligungsertrag FV		9'900.00		9'900.00		9'900.00
4420	Dividenden		9'900.00		9'900.00		9'900.00
443	Liegenschaftenertrag FV		149'450.00		147'700.00		107'529.50



Budgetauszug

Konto	Erfolgsrechnung Sachgruppengliederungen ER	Budget 2021		Budget 2020		Rechnung 2019	
		Aufwand	Ertrag	Aufwand	Ertrag	Aufwand	Ertrag
4430	Pacht- und Mietzinse Liegenschaften FV		130'250.00		128'200.00		93'530.00
4439	Übriger Liegenschaftsertrag FV		19'200.00		19'500.00		13'999.50
444	Wertberichtigungen Anlagen FV						17'598.00
4440	Marktwertanpassungen Wertschriften						17'598.00
445	Finanzertrag a.Darlehen u.Beteil.VV		5'000.00		18'000.00		
4450	Erträge aus Darlehen VV		5'000.00		18'000.00		
447	Liegenschaftenertrag VV		75'450.00		77'650.00		73'680.95
4470	Pacht- und Mietzinse Liegenschaften VV		53'750.00		51'450.00		53'529.80
4472	Vergüt.für Benützungen Liegenschaften VV		13'000.00		17'000.00		12'395.95
4479	Übrige Erträge Liegenschaften VV		8'700.00		9'200.00		7'755.20
45	Entnahmen Fonds u.Spezialfinanzierungen		65'250.00		71'600.00		64'148.15
450	Entnahmen aus Fonds u.Spez.fin.FK		17'200.00		13'700.00		12'113.50
4502	Entnahmen aus Legaten und Stiftungen		17'200.00		13'700.00		12'113.50
451	Entnahmen aus Fonds u.Spez.fin.EK		48'050.00		57'900.00		52'034.65
4510	Entnahmen aus Spezialfinanzierungen d.EK		48'050.00		57'900.00		52'034.65
46	Transferertrag		1'176'900.00		1'104'300.00		1'170'477.90
460	Ertragsanteile		11'500.00				
4600	Anteil an Bundeserträgen		11'500.00				
461	Entschädigungen von Gemeinwesen		160'800.00		88'300.00		157'839.10
4611	Entsch. von Kantonen u. Konkordaten		81'600.00		24'800.00		99'461.35
4612	Entsch.v.Gemeinden u.Gde.verbänden		79'200.00		63'500.00		58'377.75
462	Finanz- und Lastenausgleich		948'500.00		955'700.00		951'444.00
4621	Finanz- u.Lastenausgl. v.Kantonen u.Konkordaten		405'500.00		411'700.00		412'899.00
4622	Finanz-u.Lastenausgl.v.Gde.u.Gd e.verbänden		543'000.00		544'000.00		538'545.00
463	Beiträge von Gemeinwesen und Dritten		55'200.00		59'400.00		60'357.95
4631	Beiträge von Kantonen u. Konkordaten		51'000.00		50'800.00		44'460.95
4632	Beiträge von Gemeinden u.Gde.verbänden		4'200.00		8'600.00		15'897.00
469	Übriger Transferertrag		900.00		900.00		836.85
4699	Rückverteilungen		900.00		900.00		836.85
48	Ausserordentlicher Ertrag		173'500.00		570'300.00		5'522.15



Budgetauszug

Konto	Erfolgsrechnung Sachgruppengliederungen ER	Budget 2021		Budget 2020		Rechnung 2019	
		Aufwand	Ertrag	Aufwand	Ertrag	Aufwand	Ertrag
489	Entnahmen aus dem Eigenkapital		173'500.00		570'300.00		5'522.15
4893	Entnahmen aus Vorfinanzierungen des EK		8'500.00		270'300.00		5'522.15
4896	Entnahmen aus Neubewertungsreserven		165'000.00		300'000.00		
49	Interne Verrechnungen		245'700.00		163'100.00		166'270.70
491	Dienstleistungen		202'000.00		143'500.00		114'593.60
4910	Int.Verr.von Dienstleistungen		202'000.00		143'500.00		114'593.60
493	Betriebs- und Verwaltungskosten		4'200.00		4'400.00		12'182.20
4930	Int.Verr.von Betriebs- u.Verwaltungsk.		4'200.00		4'400.00		12'182.20
494	Kalk. Zinsen und Finanzaufwand		39'500.00		15'200.00		39'494.90
4940	Int. Verr. v. kalk. Zinsen und Finanzaufwand		39'500.00		15'200.00		39'494.90
9	Abschlusskonten		329'150.00	11'450.00	1'063'750.00	98'909.68	
90	Abschluss Erfolgsrechnung		329'150.00	11'450.00	1'063'750.00	98'909.68	
900	Abschluss Erfolgsrechnung		211'300.00		990'300.00		
9001	Aufwandüberschuss		211'300.00		990'300.00		
901	Abschluss SF und Fonds im EK		117'850.00	11'450.00	73'450.00	98'909.68	
9010	Abschluss SF und Fonds im EK, Ertragsüberschuss			11'450.00		98'909.68	
9011	Abschluss SF und Fonds im EK, Aufwandüberschuss		117'850.00		73'450.00		



Budgetauszug

Konto	Investitionsrechnung Funktionale Gliederung IR	Budget 2021		Budget 2020		Rechnung 2019	
		Ausgaben	Einnahmen	Ausgaben	Einnahmen	Ausgaben	Einnahmen
	Total	2'242'500.00	2'242'500.00	3'288'500.00	3'288'500.00	1'210'616.50	1'210'616.50
0	Allgemeine Verwaltung			96'000.00		575'252.30	15'733.00
02	Allgemeine Dienste			96'000.00		575'252.30	15'733.00
022	Allgemeine Dienste			46'000.00			
0220	Allgemeine Dienste			46'000.00			
0220.5090.01	Archivreorganisation			46'000.00			
029	Verwaltungsliegenschaften			50'000.00		575'252.30	15'733.00
0290	Verwaltungsliegenschaften			50'000.00		575'252.30	15'733.00
0290.5040.01	Unterdorfstrasse 1; Anschluss Wärmeverbund			50'000.00			
0290.5040.02	Umbau Favrestock inkl. Verwaltung in EG					520'038.05	
0290.5060.01	Umbau Favrestock; Mobiliar					55'214.25	
0290.6310.01	Investitionsbeitrag Denkmalpflege; Umbau Favrestock						15'733.00
1	Öffentliche Ordnung und Sicherheit, Verteidigung			25'000.00		28'949.50	
16	Verteidigung			25'000.00		28'949.50	
161	Militärische Verteidigung					28'949.50	
1610	Militärische Verteidigung					28'949.50	
1610.5090.01	Kugelfang Schützenhaus					28'949.50	
162	Zivile Verteidigung			25'000.00			
1620	Zivilschutz			25'000.00			
1620.5040.01	ZSA; Anschluss Wärmeverbund			25'000.00			
2	Bildung	145'000.00		275'000.00		6'260.00	
21	Obligatorische Schule	145'000.00		275'000.00		6'260.00	
217	Schulliegenschaften	145'000.00		275'000.00		6'260.00	
2170	Schulliegenschaften	145'000.00		275'000.00		6'260.00	
2170.5040.02	SH Walkringen; Bedachung			198'000.00			
2170.5040.05	SH Walkringen, Abdichtungsarbeiten	70'000.00					
2170.5040.11	SH Bigenthal, San. Spielplatz	75'000.00					
2170.5040.24	SH Walkringen; Anschluss Wärmeverbund			77'000.00			
2170.5200.01	SH Walkringen, ICT Schule					6'260.00	
6	Verkehr und Nachrichtenübermittlung	1'136'000.00	236'500.00	590'000.00	236'500.00	92'655.10	
61	Strassenverkehr	1'136'000.00	236'500.00	590'000.00	236'500.00	92'655.10	
615	Gemeindestrassen	1'136'000.00	236'500.00	590'000.00	236'500.00	92'655.10	



Budgetauszug

Konto	Investitionsrechnung Funktionale Gliederung IR	Budget 2021		Budget 2020		Rechnung 2019	
		Ausgaben	Einnahmen	Ausgaben	Einnahmen	Ausgaben	Einnahmen
6150	Gemeindestrassen	1'136'000.00	236'500.00	590'000.00	236'500.00	92'655.10	
6150.5010.08	Küebiweg; Sanierung	202'000.00		202'000.00			
6150.5010.10	Güterweg Niederwil	121'000.00		134'000.00		5'809.05	
6150.5010.20	Steigacher Zufahrt					68'666.15	
6150.5010.25	Wasserreservoir Wikartswil GW Schürliacker	141'000.00		154'000.00		6'469.65	
6150.5010.26	Dornstrasse; Neubau Brücke	490'000.00		100'000.00		11'710.25	
6150.5010.28	Biglenbach; Sanierung Übergang	50'000.00					
6150.5060.02	Ersatz Traktor Werkhof	99'000.00					
6150.5060.03	Bagger Werkhof	33'000.00					
6150.6110.01	GW Schürliacker, Anstösserbeiträge		38'500.00		38'500.00		
6150.6110.02	GW Niederwil, Anstösserbeiträge		33'500.00		33'500.00		
6150.6310.01	GW Schürliacker, Kantonsbeiträge		88'000.00		88'000.00		
6150.6310.02	GW Niederwil, Kantonsbeiträge		76'500.00		76'500.00		
7	Umweltschutz und Raumordnung	695'000.00		266'000.00		331'885.65	59'880.95
71	Wasserversorgung	470'000.00		170'000.00		6'980.30	-33'634.75
710	Wasserversorgung	470'000.00		170'000.00		6'980.30	-33'634.75
7101	Wasserversorgung (Gemeindebetrieb)	470'000.00		170'000.00		6'980.30	-33'634.75
7101.5030.01	Erschliessung Küebiweg	60'000.00					
7101.5030.02	Anpassungen Schutzzonen			20'000.00		6'980.30	
7101.5031.01	Küebiweg; Trinkwasserleitung Ersatz	60'000.00		60'000.00			
7101.5031.02	Golpisberg; Jaucheleitung	270'000.00		50'000.00			
7101.5031.03	Steuerung; Wasserlieferung Hasle	40'000.00		40'000.00			
7101.5031.04	Dinkelhalde; San. Druckwasserleitung	40'000.00					
7101.6310.01	Subventionen Druckwasserleitung Walkringen-Bigenthal						-33'634.75
72	Abwasserentsorgung	100'000.00		86'000.00		144'965.50	
720	Abwasserentsorgung	100'000.00		86'000.00		144'965.50	
7201	Abwasserentsorgung (Gemeindebetrieb)	100'000.00		80'000.00			
7201.5032.01	Kanalisation; Unterhalt 2020			80'000.00			
7201.5032.02	Friedberg / Hauptstr.; Meteorwassereleitung	100'000.00					
7206	Regionale Abwasseranlagen			6'000.00		144'965.50	
7206.5030.01	Einbau Klärschlammwässerung ARAME			6'000.00		139'500.00	
7206.5030.02	Ersatz Blockheizkraftwerk ARAME					5'465.50	
74	Verbauungen					161'285.30	93'515.70
741	Gewässerverbauungen					161'285.30	93'515.70
7410	Gewässerverbauungen					161'285.30	93'515.70
7410.5020.04	Bachverbauung Obermaadgraben					161'285.30	
7410.6310.02	Obermaadgraben. Kantonsbeitrag						93'515.70



Budgetauszug

Konto	Investitionsrechnung Funktionale Gliederung IR	Budget 2021		Budget 2020		Rechnung 2019	
		Ausgaben	Einnahmen	Ausgaben	Einnahmen	Ausgaben	Einnahmen
77	Übriger Umweltschutz	125'000.00		10'000.00			
771	Friedhof und Bestattung	125'000.00		10'000.00			
7710	Friedhof und Bestattung allgemein	125'000.00		10'000.00			
7710.5030.01	Friedhof; Umgestaltung	125'000.00		10'000.00			
79	Raumordnung					18'654.55	
790	Raumordnung					18'654.55	
7900	Raumordnung allgemein					18'654.55	
7900.5290.03	Wärmeverbund Walkringen					18'654.55	
8	Volkswirtschaft		30'000.00	1'800'000.00			100'000.00
87	Brennstoffe und Energie		30'000.00	1'800'000.00			100'000.00
879	Energie		30'000.00	1'800'000.00			100'000.00
8790	Energie allgemein		30'000.00	1'800'000.00			100'000.00
8790.5450.01	Wärmeverbund; Darlehen			1'800'000.00			
8790.5550.01	Wärmeverbund Walkringen AG; Aktienkapital					100'000.00	
8790.6450.01	Wärmverbund, Rückzahlung Darlehen		30'000.00				
9	Finanzen und Steuern	266'500.00	1'976'000.00	236'500.00	3'052'000.00	75'613.95	1'135'002.55
99	Nicht aufgeteilte Posten	266'500.00	1'976'000.00	236'500.00	3'052'000.00	75'613.95	1'135'002.55
999	Abschluss	266'500.00	1'976'000.00	236'500.00	3'052'000.00	75'613.95	1'135'002.55
9990	Abschluss	266'500.00	1'976'000.00	236'500.00	3'052'000.00	75'613.95	1'135'002.55
9990.5900.00	Passivierte Einnahmen	266'500.00		236'500.00		75'613.95	
9990.6900.00	Aktivierete Ausgaben		1'976'000.00		3'052'000.00		1'135'002.55



Budgetauszug

Konto	Investitionsrechnung Sachgruppengliederung IR	Budget 2021		Budget 2020		Rechnung 2019	
		Ausgaben	Einnahmen	Ausgaben	Einnahmen	Ausgaben	Einnahmen
	Total	2'122'500.00	2'122'500.00	3'288'500.00	3'288'500.00	1'210'616.50	1'210'616.50
5	Investitionsausgaben	2'122'500.00		3'288'500.00		1'210'616.50	
50	Sachanlagen	1'856'000.00		1'252'000.00		1'010'088.00	
501	Strassen/Verkehrswege	1'004'000.00		590'000.00		92'655.10	
5010	Strassen/Verkehrswege	1'004'000.00		590'000.00		92'655.10	
502	Wasserbau					161'285.30	
5020	Wasserbau					161'285.30	
503	Übriger Tiefbau	575'000.00		266'000.00		151'945.80	
5030	Übrige Tiefbauten allgemein	125'000.00		36'000.00		151'945.80	
5031	Tiefbauten Wasserversorgung	350'000.00		150'000.00			
5032	Tiefbauten Abwasserentsorgung	100'000.00		80'000.00			
504	Hochbauten	145'000.00		350'000.00		520'038.05	
5040	Hochbauten	145'000.00		350'000.00		520'038.05	
506	Mobilien	132'000.00				55'214.25	
5060	Mobilien, Maschinen, Fahrzeuge	132'000.00				55'214.25	
509	Übrige Sachanlagen			46'000.00		28'949.50	
5090	Übrige Sachanlagen			46'000.00		28'949.50	
52	Immaterielle Anlagen					24'914.55	
520	Software					6'260.00	
5200	Software					6'260.00	
529	Übrige immaterielle Anlagen					18'654.55	
5290	Übrige immaterielle Anlagen					18'654.55	
54	Darlehen			1'800'000.00			
545	Private Unternehmungen			1'800'000.00			
5450	Darlehen an private Unternehmungen			1'800'000.00			
55	Beteiligungen und Grundkapitalien					100'000.00	
555	Private Unternehmungen					100'000.00	
5550	Beteiligungen an privaten Unternehmungen					100'000.00	
59	Übertrag an Bilanz	266'500.00		236'500.00		75'613.95	
590	Passivierungen	266'500.00		236'500.00		75'613.95	
5900	Passivierte Einnahmen	266'500.00		236'500.00		75'613.95	
6	Investitionseinnahmen		2'122'500.00		3'288'500.00		1'210'616.50
61	Rückerstattungen		72'000.00		72'000.00		
611	Strassen / Verkehrswege		72'000.00		72'000.00		
6110	Rückerstattungen Dritter für Investitionen Strassen/Verkehrswege		72'000.00		72'000.00		
63	Investitionsbeiträge f.eigene Rechnung		164'500.00		164'500.00		75'613.95
631	Kantone und Konkordate		164'500.00		164'500.00		75'613.95
6310	Investitionsbeiträge von Kantonen und Konkordaten		164'500.00		164'500.00		75'613.95
64	Rückzahlung von Darlehen		30'000.00				
645	Private Unternehmungen		30'000.00				
6450	Rückzlg von Darlehen an private Unternehmungen		30'000.00				



Budgetauszug

Konto	Investitionsrechnung Sachgruppengliederung IR	Budget 2021		Budget 2020		Rechnung 2019	
		Ausgaben	Einnahmen	Ausgaben	Einnahmen	Ausgaben	Einnahmen
69	Übertrag an Bilanz		1'856'000.00		3'052'000.00		1'135'002.55
690	Aktivierungen		1'856'000.00		3'052'000.00		1'135'002.55
6900	Aktivierte Ausgaben		1'856'000.00		3'052'000.00		1'135'002.55